Impresso em papel de HOLMBERG BECH & C. — Stockolmo e Rio.

Correio da Manhã

Propriedade de EDMUNDO BITTENCOURT & Cia. Limitada

Impresso em papel de VOLCKMAR, HOLLEVIK & Cia. — KRISTIANI

Director — PAULO BITTENCOURT
Redactor-chefe — MARIO RODRIGUES

ANNO XXIV — N. 9.274
RIO DE JANEIRO — QUINTA-FEIRA, 7 DE AGOSTO DE 1924

LARGO DA CARIOCA N. 13
Gerente — V. A. DUARTE FELIZ

O PRINCIPE HERDEIRO DA ITALIA CHEGOU HONTEM A BUENOS AIRES

A Polonia exigiu do governo dos soviets a libertação immediata dos seus peritos, presos ha dias

A CONFERENCIA DE LONDRES

Os delegados allemães pretendem levantar a questão da evacuação do Ruhr

Paris, 6 (H.) — O "Petit Parisien" observa com satisfação a bôa vontade manifestada de parte a parte no primeiro contacto entre as delegações alliadas e os representantes allemães na Conferencia de Londres, assim como a affirmação do chanceller Marx de que o Reich deseja sinceramente chegar a accordo com os alliados. Todavia — diz ainda o mesmo jornal — é muito provavel que o dia de hoje traga surpresas, visto que os delegados allemães tencionam levantar a questão da evacuação do Ruhr, em conversações particulares com os representantes da França e da Belgica.

O "Matin" nota a coincidencia entre as declarações feitas á imprensa pela delegação allemã e as formuladas pelo ex-primeiro ministro britannico Lloyd George, na Camara dos Communs, a respeito da evacuação do Ruhr.

A allocução firme e precisa, feita pelo chefe do governo inglez ao receber os delegados da Allemanha veiu, segundo o "Petit Journal", reaffirmar a unidade dos alliados, mas a duração da Conferencia não póde ser prevista emquanto não fôr conhecido o teôr da resposta que os delegados de Berlim devem apresentar hoje.

O "Journal" diz que a ameaça do fracasso das negociações financeiras anglo-russas, coincidindo com a chegada a Londres dos delegados allemães, póde vir a ter grande influencia no exito da Conferencia, tornando-se talvez necessario recorrer ao prestigio do sr. MacDonald para salvar a situação.

A NOVA PHASE DA CONFERENCIA

Londres, 6 (H.) — As questões que, no momento, mais preoccupam a attenção de todos os circulos desta capital, são: a nova phase em que entrou a Conferencia Interalliada com a chegada dos delegados da Allemanha e o restabelecimento das negociações para a assignatura do projectado accordo financeiro anglo-russo.

Os jornaes, reflectindo a opinião dominante, manifestam-se optimistas quanto á solução do primeiro desses dois casos, achando todos que está para breve o exito final da Conferencia Interalliada; põem em duvida, todavia, a possibilidade da conclusão do accordo com a Russia e consideram que as novas negociações terão o mesmo fim das anteriores, nada ficando estabelecido entre a Inglaterra e o governo dos Soviets.

AS DECLARAÇÕES ALLEMÃS

Londres, 6 (H.) — A delegação allemã á Conferencia Interalliada entregou hoje, ás 10 horas da manhã, as suas observações provisorias sobre as decisões resultantes dos trabalhos das tres commissões da Conferencia.

A Agencia Havas tem elementos para dar as seguintes informações precisas a respeito das declarações allemãs:

No que concerne ás decisões da primeira commissão os delegados allemães pouco dizem, porquanto as referidas decisões são da alçada exclusiva dos alliados. A principal observação allemã é consagrada ao plano que a segunda commissão preparou para o levantamento dos penhores e evacuação economica do Ruhr. A nota do Reich consta de tres partes: na primeira, refere-se ao rythmo e successão chronologica das medidas reciprocas previstas; na segunda, trata da extensão e execução technica das medidas de evacuação; na terceira, fala a respeito da concessão de perdões aos allemães presos pelos occupantes, sem que não obstante o Reich assuma, do seu lado, compromisso nenhum quanto ás represalias que poderia exercer contra nacionaes allemães por motivo da attitude que tenham assumido em relação á occupação.

No que se refere á terceira commissão, a de transferencias, os delegados allemães insistem em que a Allemanha não se sujeita a nenhuma obrigação directa ou indirecta, relativamente ás prestações em genero.

A REUNIÃO DOS CHEFES DAS DELEGAÇÕES

Londres, 6 (H.) — Os chefes das delegações das potencias representadas na Conferencia Interalliada estiveram reunidos esta manhã, no Foreign Office.

OS PERITOS ALLIADOS EXAMINAM O MEMORANDUM ALLEMÃO

Londres, 6 (H.) — Os peritos alliados reuniram-se no Foreign-office e examinaram demoradamente o memorandum allemão, em que a delegação do Reich pede para ser ouvida quando se tratar de estabelecer a formula de constatar as faltas da Allemanha. Nesse documento os representantes allemães apresentam a questão da restauração do Reich como condição previa da execução do plano Dawes e declaram que estão promptos a acceitar as propostas de transferencia sob as duas condições seguintes: 1ª, entrega das prestações em productos, não previstas no Tratado de Versailles por meio de uma convenção especial entre a Allemanha e os alliados; 2ª, concessão ao Reich do direito de appellar das decisões da Commissão de Reparações sobre a maneira de pagar essas prestações. Consequentemente, os allemães pedem a reciprocidade de arbitramento para a questão das transferencias quando a decisão tomada não lhes fôr favoravel.

A EXPOSIÇÃO DO PONTO DE VISTA DA ALLEMANHA

Berlim, 6 (H.) — O correspondente da "Vossische Zeitung", em Londres, informa que os delegados allemães á conferencia que se está reunindo naquella capital farão, em linhas geraes, a exposição do ponto de vista da Allemanha, deixando ás commissões o estudo das questões de detalhes.

Segundo o mesmo jornal, os peritos allemães são de opinião que devem ser feitas modificações na questão das transferencias. A respeito da evacuação do Ruhr, o correspondente diz constar que houve hontem uma especie de trabalho de sondagem entre a delegação allemã e os delegados das outras potencias.

O jornalista allemão considera como aliás todos, que são essas duas questões as de maior importancia para a Allemanha, e affirma que se os francezes persistirem em manter a occupação do Ruhr por mais dois annos, estará sériamente embaraçado o bom exito da conferencia, porquanto os allemães — continúa o correspondente — não podem acceitar semelhante prazo para a cessação da evacuação.

AS PROPOSTAS DO PRIMEIRO MINISTRO INGLEZ

Londres, 6 (H.) — Na reunião dos chefes das delegações alliadas e allemã, realizada esta manhã, o sr. Mac Donald propoz que as observações apresentadas pelos representantes do Reich fossem enviadas ás commissões, o que provocou energico protesto do sr. Herriot. Lembrou o chefe da delegação franceza que, em virtude das decisões tomadas hontem, as commissões não mais voltariam a reunir-se afim de se apressar o mais possivel os trabalhos da conferencia. O delegado britannico Snowden veiu em apoio do sr. Mac Donald, saindo da sala pouco depois os delegados allemães.

Ficando a sós, os representantes alliados concordaram em ouvir os peritos, que novamente se reuniram no Foreign Office, á razão de tres por cada potencia. Esta reunião foi seguida de outra, ás 6 horas da noite, voltando então a reunir-se na Camara dos Communs os delegados alliados e allemães, que discutiram o processo a seguir para a execução do plano. A's onze horas foram suspensos os trabalhos, sendo marcada nova reunião para amanhã ás onze horas da manhã.

A ALLEMANHA INSISTE PELA EVACUAÇÃO DO RUHR

Berlim, 6 (H.-Radio) — Está officialmente annunciado que na acta que foi entregue pela delegação allemã á Conferencia de Londres, juntamente com o memorandum, a Allemanha insiste pela evacuação militar do Ruhr, retirada dos ferroviarios francezes e belgas e dissolução da commissão permanente das estradas de ferro. Além disso pede autorização para elevar as tarifas de transporte de mercadorias nas linhas ferreas actualmente administradas pela *regie* franco-belga.

Allemães recrutados para a Legião Estrangeira da Hespanha

Berlim, 6 (Radio-Havas) — Na sessão de hoje do Reichstag os deputados communistas perguntaram ao governo se tinha conhecimento de que cidadãos allemães estavam sendo recrutados para a Legião Estrangeira da Hespanha. Os interpellantes affirmaram que tinham recebido a informação de fonte insuspeita e, por isso, reclamavam do governo as necessarias providencias para evitar a continuação desse abuso.

Campari felicitado por ter vencido o circuito de Lyão

Milão, 6 (H.) — Foi muito festejado pelos seus amigos, o sportman Campari, vencedor do circuito automobilistico de Lyão. Associaram-se ás homenagens representantes do governo e delegações desportivas de varias localidades da provincia.

Linha aerea entre Brindisi e Constantinopla

Roma, 6 (H.) — A "Tribuna" annuncia que o commissario da Aviação approvou o projecto do estabelecimento de uma linha aerea entre Brindisi e Constantinopla.

Essas carreiras serão iniciadas dentro em breve.

Prohibição da exportação em Roma

Roma, 6 (Radio-Havas) — O conselho de ministros resolveu prohibir a exportação de centeio e limitar a entrada de farinha a cem mil quintaes por mez. Ficou tambem decidido reduzir de uma lira e 50 centimos para 65 centimos os direitos de importação da farinha.

O que a Allemanha exportou para a França

Dusseldorf, 6 (Radio-Havas) — No primeiro semestre deste anno, a Allemanha exportou para a França mercadorias no valor de 966.882.000 francos, contra 388.280.000 francos em 1923. As importações francezas na Allemanha subiram a 2.107 milhões, contra 403.840.000 francos nos primeiros seis mezes do anno passado.

As manobras em aguas do Mediterraneo

Messina, 6 (H.) — Nos portos da Sicilia já se encontram ancorados mais de quarenta navios de guerra, que vêm tomar parte nas grandes manobras que se realizarão por estes dias em aguas do Mediterraneo Oriental.

Foi eleito o substituto de Obregon na presidencia do Mexico

O general Plutarco Elias Calles

Nova Orleans, 6 (H.) — O general Calles foi eleito presidente do Mexico. O futuro chefe de Estado está ultimando os preparativos para embarcar para a Europa em viagem de estudos e de repouso.

O Concelho Nacional Fascista approva ordens do dia

Roma, 6 (H.) — O Conselho Nacional do Partido Fascista approvou tres ordens do dia, assignada, a primeira, por duzentos combatentes em cujo numero figuram oito condecorados com a medalha de ouro, grandes invalidos e mutilados.

Esse documento é assim concebido: "O Conselho, deante da tentativa de grosseira mystificação de alguns jornaes para semear a discordia entre os combatentes e os camisas pretas, estabelece: 1º — Nenhuma divergencia existiu nem existe porque a flor dos combatentes se agrupou sob as insignias do Fascismo antes e depois da marcha sobre Roma; 2º — O protesto do Conselho Nacional limita-se simplesmente á manifestação do congresso recentemente reunido em Asissi; 3º — O recenseamento recentemente ordenado pelo directorio demonstrará que a massa enorme de fascistas se compõe de combatentes".

A segunda, assignada pelos oradores das principaes correntes, que tomaram parte nos debates diz que o Conselho toma conhecimento com satisfação da unidade indestructivel e solidez maravilhosa do partido fascista e novamente affirma a necessidade de desenvolver a revolução de outubro de 1922 introduzindo as innovações mais necessarias na legislação actual e a organização dos institutos novos annunciados na fala do throno da abertura da 17ª legislatura, institutos esses absolutamente necessarios como complemento e consolidação da vida constitucional do Estado, realizando assim integralmente os objectivos da revolução e consignando, na acceitação leal do fascismo, e da sua ascenção insurreccional, a synthese de todas as forças do pensamento e da producção e trabalhando no terreno da disciplina e da concordia nacional.

A terceira determina que os fascistas não entrem para a franco-maçonaria, apontem ao governo os elementos franco-maçons capazes que embaraçam a obra do governo e não hesitem em cumprir este dever de são patriotismo.

O sr. Mussolini julgava indispensavel esclarecer que esta ordem do dia se refere ás duas franco-maçonarias do rito italiano, symbolico e a do rito escossez que, pela suas origens e doutrinas, são necessariamente anti-fascistas.

Outras ordens do dia, de menos importancia, foram egualmente approvadas. Entre ellas uma preconizando a solução immediata da questão meridional.

O Congresso dos Trabalhadores em Transportes de Hamburgo

Hamburgo, 6 (Radio-Havas) — Reuniu-se hoje de tarde, nesta cidade, o Congresso dos Trabalhadores em Transportes. Estão representadas na assembléa varias nações da America do Sul.

Unamuno chegou a Bruxellas

Bruxellas, 6 (Radio-Havas) — Chegou á esta capital o professor hespanhol Unamuno. Na estação foi cumprimentado por collegas belgas, escriptores, jornalistas e grande numero de estudantes das escolas superiores.

O Parlamento inglez votará em 2º turno o Bill irlandez

Londres, 6 (H.) — Em sessão na Camara dos Communs o sr. Thomas, ministro das Colonias, declarou que em vista das discussões que manteve com o sr. William Cosgrave, ministro-presidente do Estado Livre da Irlanda do Sul, o governo britannico pedirá ao Parlamento que se reuna a 30 de setembro para votar em segundo turno o "bill" irlandez, se até essa data o governo do Ulster não tiver numero o seu delegado á commissão de Delimitação das Fronteiras, de conformidade com os tratados assignados.

Em seguida o sr. Thomas fez a apresentação do referido "bill", que foi approvado em primeira discussão.

A nota da Polonia sobre os peritos presos

Varsovia, 6 (H.) — O ministro de Estrangeiros entregou ao representante dos Soviets nesta capital uma nota, redigida em termos energicos, na qual pede a libertação immediata dos peritos da delegação polaca que foram presos em Leningrado, ha dias.

SOB O MARTELLO!

Preciosidades das velhas mansões inglezas e collecções de familias reconhecidamente ricas postas em leilão

LONDRES, 27 de julho.

Sir Rider Haggard escreveu para o "Times" lamentando que os tectos das velhas mansões campestres inglezas estejam arruinados e desabando porque os seus proprietarios não têm meios de fazer os concertos indispensaveis e não encontram quem as compre. Por isto — acha o escriptor — com essas casas desapparecerá a velha vida campestre da Inglaterra, da qual ellas eram o centro. Os objectos dessas velhas habitações estão sendo lançados no mercado como nunca o haviam sido antes e a crença popular é que muitos desses objectos estão sendo adquiridos pelos commerciantes de coisas artisticas para os seus freguezes americanos.

Mesmo algumas das antigas familias que são conhecidas como immensamente ricas, pelo que se depreheride dos valores que possuem, estão tirando todo proveito dos preços elevados que os objectos artisticos alcançam. Exemplifiquemos: está para entrar em leilão nos famosos salões Christie um grupo de obra primas de mestres de fama mundial, pertencentes ao duque de Westminster. Entre essas obras primas contam-se tres Rubens que fazem parte de uma série que se presume ter sido pintada por ordem de Felippe IV para decorar o convento Carmelita. Tambem faz parte do mesmo grupo uma Virgem Maria com o Menino Jesus, do pincel de Vandyke.

Outros lotes de objectos que serão expostos pelos salões Christie ao lance dos amadores e que demonstram o gosto inglez pelas coisas de arte são: "Velho mobiliario inglez e precioso trabalho de agulha, de propriedade de Sua Graça a duqueza de Wellington" e um mobiliario artistico em carvalho, "propriedade de Sua Graça o duque de Marlborough e retirado da sua casa de campo dos seus dominios de Blenheim". Tambem estão expostos apparelhos de porcelana pertencentes ao Right Hon. Conde Hawe, G. C. V. O.; os bens de herança dos Sneyd, de Keele Hall, Staffordshire, que têm a sua historia romantica e consistem, na sua maior parte, em velhas pratarias, moveis e porcelanas; uma valiosa collecção de quadros deixada pelo fallecido conde de Hardwicke; moveis pertencentes ao conde de Sandwich, e algumas poucas obras primas de propriedade do Right Hon. conde de Clarendon, P. C., G. C. B., G. C. V. O.

Entre os objectos que figuram nos listas dos Sotheby's Rooms e que dentro de um mez estarão sob o martello encontram-se valiosos quadros de propriedade de Lady Edward Grosvenor, Sir John Hippsley e outros artigos pertencentes á condessa de Cosford e a Cora, condessa de Strafford.

Já está a perder dos tempos o ultimo leilão em que appareceram quaesquer objectos de propriedade do duque de Westminster, no que respeita ás suas collecções de obras primas, embora alguns dos seus quadros perfeitos de outros pintores menos antigos tenham occasionalmente apparecido em leilão ou tenham sido objecto de trocas. Por outro lado, tambem era raro que apparecesse á venda qualquer dos thesouros artisticos de Blenheim, lançado pelo actual duque de Marlborough.

A affirmação de que todos os objectos preciosos adquiridos agora nos leilões de preciosidades vão para a America não é verdadeira. Os trabalhos bons e authenticos paysagistas britannicos de ha cem annos atrás, que se harmonizam perfeitamente com as velhas habitações campestres inglezas estão alcançando preços muito acima do valor maximo que lhes poderia ser attribuido. Na sua maioria são elles quasi desconhecidos na America e não têm lá nenhuma procura. Além disto, a facilidade com que são gastos 2.000 ou 3.000 dollars nos lances dos quadros expostos demonstra que ainda ha dinheiro na Inglaterra para ser empregado em objectos de arte.

O conselho nacional fascista sauda o aviador Locatelli

Roma, 6 (H.) — O Conselho Nacional Fascista votou uma moção de saudações ao aviador Locatelli que vae tentar a travessia do polo Norte em aeroplano.

O aviador Zanni prosegue o seu vôo á volta do mundo

Allahabad, (India) 6 (H.) — A's nove horas da manhã chegou a esta cidade o aviador argentino major Zanni, que está tentando a volta do mundo.

Allahabad, (India) 6 (H.) — O aviador argentino Zanni parte amanhã para Calcuttá.

OS SUCCESSOS DE S. PAULO

A MORATORIA NO ESTADO DE S. PAULO

O *Diario Official* publicou hontem o decreto n. 4.843, datado de 5, estabelecendo a moratoria no Estado de S. Paulo por 45 dias.

A COMPANHIA ANTARCTICA PAULISTA, por intermedio de seu Representante, declara ao commercio desta praça e aos seus numerosos amigos e freguezes, que não são exactos os boatos que correm nesta Capital, de ter sido destruida a sua Fabrica. Está funccionando e apparelhada para attender a todos os numerosos freguezes esperando merecer a mesma amizade e preferencia que tem tido em todas as praças do Brasil.

Rio, 5-8-1924.

M. THEDIM LOBO, Representante.

(8847)

Leite que salva e leite que mata

Em um futuro que já tarda haverá, talvez, necessidade de uma "lei branca", complemento da "lei secca"

Buenos Aires consome diariamente 600.000 litros. E o Rio de Janeiro? 60.000 ou pouco mais do que isso

As apreciações que se vão ler são do dr. Augusto Linhares e versam sobre o grave problema do leite nesta capital. Assumpto da maxima opportunidade, aborda-o o dr. Linhares sob diversos aspectos, cada qual mais digno da attenção. E, finalmente, indica os meios para a resolução dos grandes males que attribue ao leite.

O leite! Por mais que se fale do leite, constitue elle um assumpto de ordem do dia, sempre de magna importancia e urgencia. *Il faut toujours y penser.*

Entretanto, por que dizer bem do leite, se está toda gente convencida da sua preexcellencia como bebida, do seu incomparavel valor nutritivo como alimento, insubstituivel para creanças, velhos e doentes? Em geral, delle quasi nada se articula, a não ser contra os seus máos fornecedores, o seu preço elevado, ou, muito pela rama, a sua má hygienização nas grandes cidades, grave problema este que ainda não encontrou, entre nós, e quiçá alhures, formula definitiva, nem solução satisfactoria.

Debrucemo-nos, porém, um pouco, á beira dessa opinião commum, e lobriguemos sem custo, no fundo della, através do absolutismo das suas formulas, o rumor dos factos discordantes, tão expressivos e numerosos, que lhe impõem justas reservas, desvendando o que ella occulta de convencional, rotineiro, perigoso e falso.

Para os que cantam dythirambos ao nectar vital, e pregam a santa cruzada *pro lacte*, dá o leite robustez e intelligencia ás creanças, saude aos enfermos, vida longa aos velhos, progresso ás cidades, economia aos povos. "Em Los Angeles — a cidade das fitas — citam o dr. Evereth C. Beach, examinando 55 dos alumnos de 150 escolas, verificou que aquelles que tomavam leite terminavam os estudos dois annos antes do que os outros." Deste facto, conclue o dr. Greco que, fornecendo leite ás creanças, fazia o Estado consideravel economia, porquanto se libertava, assim, mais cêdo daquelles que procuravam instrucção gratuita em suas escolas.

Mais afilados descobrem outros a razão cabal, a força magica propulsora do progresso material de um povo na cifra do leite por elle consumido. Senão vêde: "a capital da Argentina mais distante dos grandes centros europeus do que a nossa metropole, está comtudo mais adeantada, mais desenvolvida, mais parecida com as cidades civilizadas da Europa. Ha ali um grande prado, onde as corridas de cavallos são diarias", e *otras cositas mas* que retratam a pompa, a sumptuosidade, a riqueza e a civilização de um povo.

E muito bem enganados andariam os que buscassem para o caso razões de ordem historica, ethnologica, sociologica ou politica, porque elle é simplissimo: lá se bebe leite á farta, — seiscentos mil litros diarios, só em Buenos Aires; emquanto aqui no Rio uns sessenta mil, ou pouco mais. Adeante veremos que não só na quantidade, senão tambem na qualidade *nada nos une, tudo nos separa.*

E a qualidade aqui é tudo. A saude dos recemnascidos, aos quaes por infelicidade não podem as mães amamentar aos proprios seios, e que são obrigados a ser aleitados artificialmente — a vida das nossas creancinhas depende da qualidade do leite que se lhes dér.

A GRAVIDADE E A RELEVANCIA DESTA QUESTÃO

Para que se calcule desde já a gravidade e relevancia desta questão, bastaria lembrar que a maioria das molestias infecciosas do homem podem ser transmittidas pelo leite. Elle é um optimo caldo de cultura para a proliferação das bacterias que lhe turbilhonam em derredor. Desde o acto inicial da ordenha, começa a sua contaminação: do vaqueiro doente, da vacca doente, dos numerosos animaes doentes, que lhe corvejam em torno nos curraes, como cães, porcos, gallinhas, etc. A mortalidade infantil em coefficiente tão elevado é o resultado funesto do uso e do abuso do máo leite. Verdadeiras epidemias de febre typhoide, collibacillose, escarlatina, diphteria, resultam da sua venda, distribuição e consumo.

Compulsemos ao acaso os modernos trabalhos sobre o assumpto e verificaremos a verdade destas asserções. No "The moder milk Problem", de Mac Nutt, encontram-se as seguintes estatisticas:

"*Trask* reuniu 317 irrupções de febre typhoide derivadas do leite crú." Destaquemos destas 317 epidemias os casos mais numerosos:

1º Glascow — 500 casos de uma granja abastecedora.

2º Colonia — 270 casos de uma granja abastecedora.

3º Stamford, com 307 casos de uma granja abastecedora.

4º Oakland, Col. — 262 casos de um granja abastecedora.

5º Springfield, Mass. — 182 casos de uma granja abastecedora.

Etc. Ao todo 317.

P. Châtelaine, estudando as causas multiplas e complexas da despopulação da França accusou em primeiro logar a mortalidade infantil. Morrem annualmente em França 100.000 creanças de menos de um anno! Só em Paris a hecatombe alcança a elevada cifra de 5.000 *bébés*, cuja parcella maior é a da gastro-enterite. E o leite é incriminado como o verdadeiro responsavel por essa formidavel catastrophe.

Sob a iniciativa de Roeland, conselheiro municipal de Paris e vice-presidente da Liga do Leite, o Serviço de Veterinaria do Sena, mandou colher amostras de leite em todos os arredores e suburbios de Paris, nas quaes as pesquizas bacteriologicas revelaram um numero de microbios vascillando entre *muitos milhares e cinco milhões por centimetro cubico!*

(Mais adeante mostraremos documentadamente que em o nosso se encontram 18 a 30 milhões!!)

A filtração em algodão evidenciou o seguinte: em 100 leites, nove eram "puros"; 24, "bons"; 42, "impuros", ou nocivos, e 25 "muito impuros". Pelo que em resumo, concluiu: da quantidade total que conseguimos, dois terços devem ser rejeitados, condemnados — por nocivos á saude publica.

O professor Panisset, da Escola de Alfort, no seu recente trabalho "Do papel do leite na transmissão das molestias epidemicas" — tratando da *Diphteria* (Bulletin Officiel de la F. Nationale Agricole, Commerciale, Financiere et Industrielle), diz:

"A contaminação do leite pelo bacillo da diphteria se faz de varias maneiras: no momento da ordenha, da distribuição ou da preparação culinaria, ficando o leite em contacto com pessoas com diphteria, convalescentes ou enfermeiros de doentes dessa molestia. Roupas, objectos, utensilios, etc., facilitam a contaminação do leite."

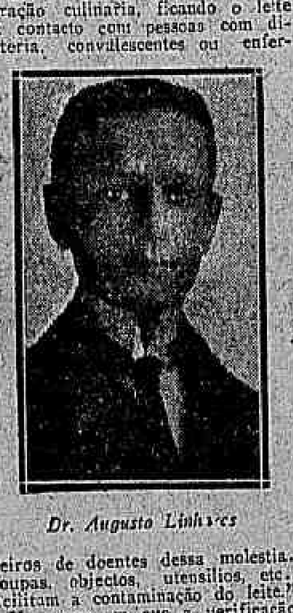

Dr. Augusto Linhares

Ha casos em que a verificação do papel do leite na propagação de uma determinada epidemia depende de pesquizas intelligentes, conhecimento profundo de molestia, exame dos animaes productores, concurso de bacteriologia e outros elementos emfim que permittam acompanhar a marcha progressiva da epidemia e remonta ao seu ponto de origem.

Houve, continúa elle, em Austin, nos Estados Unidos, uma epidemia de diphteria, cujo fóco inicial, difficil de descobrir a principio, só depois de ingentes pesquizas, ficou provado ser o estabulo que fornecia o leite. Cerca de 51 vaccas de pura raça, parecendo gozar perfeita saude, apresentavam nos bicos das tetas e uberes pequenas feridas e erosões com bac. diphtericos. Feito o exame bacteriologico do nariz e garganta dos vaqueiros — foram encontrados bacillos diphtericos no tratador, que era um semeador do mal. A persistencia dos bacillos é muito commum em individuos apparentemente curados cujas mucosas abrigam ainda o germen da molestia. Houve 71 casos de diphteria, dos quaes 52 eram consumidores do leite desse estabulo contaminado pelo tratador, que tinha o septo nasal perfurado, havia mais de 4 annos. Esta lesão, supposta de origem siphilitica, era na realidade consequente á presença chronica dos bacillos da diphteria.

O LEITE TRANSMISSOR INCONTESTAVEL DA TUBERCULOSE

Da tuberculose é o leite transmissor incontestavel. Está exhaustivamente provado que a tuberculose bovina é transmissivel ao homem.

Ainda ha pouco na Sociedade Brasileira de Medicina Veterinaria o dr. Sylvio Torres citou "não para convencer de factos por todos conhecidos e reconhecidos pela sciencia", citou numerosas estatisticas, entre as quaes as do professor A. Philip Mitchell relativas á causa das adenites cervicaes em 72 creanças, accusando o resultado de 90 % para a origem bovina, e apenas 10 % para as de origem humana.

Referiu-se tambem ás estatisticas de Yik Wang que em 281 casos de tuberculose em creanças encontrou 80 vezes o bacillo do typo bovino em 103 doentes de 0 a 5 annos, e 45 vezes em 64 doentes de 5 a 10 annos.

Além dessas duas estatisticas valiosas, reporta-se aquelle illustre patricio ainda a de Park accusando de 6 a 10 % dos casos de tuberculose em creanças ao bac. do typo bovino. Emfim ha o maior perigo na ingestão de leite de vaccas affectadas de lesões mammarias ou pulmonares — pois que eliminam activamente bacillos pelo leite. A este proposito os resultados praticos constatados por Moussu, Mohler, Evans e tantos outros, não permitte sombra de duvida. O facto de se encontrar nos homens adultos rarissimas vezes o bacillo do typo bovino, não exclue a possibilidade de ter sido de origem bovina, conhecida a adaptação a que elle está sujeito.

A tuberculose na vacca é quasi sempre chronica, e não altera absolutamente o aspecto exterior apparentemente sadio do animal. Pelo que o perigo nestes casos é tresdobrado.

UM DISCURSO PRONUNCIADO NO SENADO FRANCEZ

Num discurso pronunciado no Senado Francez pelo dr. Chauveau discutindo o orçamento de Hygiene e Saude Publica, encontram-se a cada passo trechos que merecem ser aqui transcriptos.

Procedeu-se, disse elle, no serviço de Martel a estudos, cujos resultados foram communicados a Academia de Medicina a 22 de março de 1923. Nesse serviço em 1921 fez a prova da tuberculina em 1170 vaccas de fornecedores do Sena, das quaes 377 reagiram positivamente, isto é, 33 % eram tuberculosas.

Mungido de animaes maltratados, em más condições de hygiene, e recolhido em recipientes sujos, por pessoas sem cuidado, muitas vezes attingidas por doenças contagiosas, conservado e transportado de um modo defeituoso e demorado, — está sujeito o leite á contaminação de microbios pathogenicos, como os que ha no estrume, dejecções de aguas sujas.

Notae bem este detalhe: "Durante o verão, disse Chauveau, o leite que consumimos em Paris, contém mais microbios do que a agua dos nossos esgotos".

O leite proveniente de uma vacca sadia é theoricamente isento de microbios no momento da ordenha. Uma hora depois, examinado num laboratorio contém 32.000 bacterias, e 24 horas mais tarde 5.600.000 e mais por centimetro cubico!

Casos multiplos de anginas septicas, com complicações visceraes e das serosas têm sido verificados em cidades inglezas e americanas (Boston, Chicago, Baltimore e Costland-Homer) produzidas por streptococcus, hospedes habituaes dos canaes das tetas; e como dizem as autoridades americanas não existe rebanho inteiramente livre de mastites causadoras das mammites. Perturbações gastro-intestinaes com vomitos e diarrhéa, acompanhadas de hyperthermia — são imputadas ao leite de vaccas doentes de mammites. Dois casos de dysenteria bacillar em lactantes, claramente transmittidas por leite de estabulo, foram verificados pelo dr. Alberto de P. Rodrigues.

NEM DE LEVE SUSPEITAMOS O QUE INGERIMOS COM O LEITE

Nem de leve suspeitamos o que ingerimos de mistura com o leite. Vehiculo não já de molestias graves, é o leite vehiculo tambem de molestias fecaes em grandes proporções.

Numa recentissima publicação J. Rennes, grande competencia nestes assumptos, affirma que em 99 % do leite bebido nas cidades é impuro e numa cidade de tres milhões de habitantes, como Paris, ingere-se no leite annualmente — 6.000 kilos de escrementos! Guardadas as proporções os consummidores do *precioso liquido* no Rio — deveriam ingerir nelle, *excusez du peu*, 2.000 kilos apenas.

"Verdadeiros Herodes, matadores de creanças" são os leiteiros, todavia, e paradoxalmente, os mais activos propagandistas do baptismo; carregam a mão na agua, impura quasi sempre. O leiteiro que baptisa o seu leite, opina o professor Porcher, de Lyon, é um criminoso; e o vendeiro que baptisa o seu vinho é tambem de certo um ladrão.

Comtudo esse *bom ladrão* poderia, de algum modo, ser considerado um bemfeitor da Humanidade, porquanto diminuindo a percentagem do alcool no vinho, diminue-lhe *ipso-facto* a sua toxidez. Ao passo que o leiteiro deshonesto, o *máu ladrão*, é positivamente um assassino.

Essa agua addicionada ao leite, suja, impura na grande maioria das vezes, contem germes pathogenicos de alto poder mortifero, como o colibacillo, o bac. typhico, o bac. diphteria, etc., que nelle encontram magnificas condições para proliferar, os quaes vão ser disseminados entre os desavisados amigos do leite.

Pela sua propria constituição é um dos alimentos mais facilmente alteraveis e as suas falsificações e fraudes requerem vigilancia sanitaria e garantias impossiveis de serem alcançadas. As autoridades fiscalizam de quando em vez ou a certas horas, e as adulterações são de todos os momentos.

De bom grado, em geral, são recebidas e acceitas as medidas que condemnam as carnes e outros generos deteriorados, os quaes poderiam causar accidentes á saude publica. Quanto ao leite, porém, essas mesmas medidas são sempre mal toleradas e nunca comprehendidas pelos interessados, productor ou consummidor. Entretanto é o leite muito mais culposo daquelles accidentes do que os demais generos alimenticios; seus golpes mais traiçoeiros e generalizados, mais dissimulados e mortiferos. Emquanto a carne estragada cheira mal, e a batata podre rescende a distancia, denunciando-se por si mesma, o leite occulta na sua côr branca, symbolo de pureza immaculada, os seus venenos letaes.

Ferindo de preferencia a infancia, attinge a propria fonte de renovação da raça e da Humanidade; trahindo na cabeceira do doente e dos velhos a sua acção benefica e regeneradora, solapa-lhes a saude combalida e a vida periclitante.

FERVIDO O LEITE, MORREM NELLE OS MICROBIOS

E' opinião commum que em sendo fervido o leite, morrem nelle os microbios. Em verdade para lutar contra "*o perigo do leite*", temos os methodos, a pasteurização e esterilização por ebulição. Mas, serão elles por acaso bastantes garantidores? "Depois de ter sido tratado pela ebulição, o que se torna elle? Se era sujo e corrompido, continuará corrompido e sujo. Demais o leite é quasi sempre mal fervido, insufficientemente fervido, retirado do fogo tanto que *sóbe a primeira fervura*, não estando portanto, *esterilizado*. O bacillo da tuberculose, por exemplo, precisa de vinte minutos de ebulição a 65º (Bang), Hesse, Smith, Rosenau, Monvoisin, etc.); sendo, porém, ainda encontrado vivo na nata do leite depois de uma hora de fervura. E o que se perde em volume em tão prolongado tempo?

Mortos os bacillos, as suas toxinas são tão prejudiciaes ao nosso organismo, como porventura os mesmos bacillos. E ellas permanecerão no leite a despeito da mais demorada cocção.

As experiencias de Michelazzi, de Calmette e Bretton mostraram que a ingestão de leite, no qual existiam essas toxinas, de modo algum destruidas, pelo calor, é nociva e perigosa ao nosso organismo.

Depois de 60º, as vitaminas são destruidas, e é hoje bem conhecido o seu papel no desenvolvimento e crescimento da creança. "Quando bebeis leite esterilizado em logar de leite crú, diz Chauveau, é como se consumisseis carne de conserva em vez de carne fresca. Consumis leite morto. Sem muito exagerar, continúa elle, poder-se-ia dizer que o leite esterilizado, se elle já é corrompido, seria comparavel a carne avariada que se tivesse assado."

Dar desse leite aos doentes do figado, dos rins e dos intestinos!

Que pensar de certa feliz formula algebrica allemã, que receita, para metade das molestias, leite e manteiga com fartura?

O PROBLEMA DO ABASTECIMENTO DA NOSSA CAPITAL

Ainda que mui succintamente, não podemos deixar de examinar o problema de abastecimento do *precioso liquido* á nossa grande capital. Cingir-me-ei, porém, a citar dados officiaes, extrahidos da excellente monographia — *A certificação hygienica do leite*, do dr. Alberto de P. Rodrigues. Dispomos na verdade de um apparelhamento official de primeira ordem, dirigido pela competencia scientifica e honorabilidade do actual chefe do Serviço de Fiscalização do Leite; mas tudo falha pelas condições proprias do nosso meio, principalmente as grandes distancias, o maior inimigo do paiz, assim na guerra como na paz.

"O Rio recebe leite colhido a 494 kilometros!"

Se olhamos os campos, veremos molemente pastando uma herva pobre, um gado mestiço, triste, coberto de carrapatos e de berne, pesteado de febre aphtosa e de manqueira.

Tambem para os nossos bovinos podemos repetir com grande propriedade, o aphorismo celebre de Miguel Pereira: "o Brasil é ainda um immenso hospital."

"A pasteurização é praticada fóra das vistas das autoridades sanitarias do Departamento, em 39 usinas beneficiadoras do leite, sitas 23 em Minas, 14 no Estado do Rio e 2 em S. Paulo. E' nessas usinas que se vae expurgar o leite do monturo de impurezas que contem.

E' sabido que todas as usinas exportadoras para esta capital estão installadas em locaes desprovidos de abastecimento de agua e esgotos; que a agua nessas usinas utilizada para a lavagem do vasilhame do leite, é de poços e do subsolo, abertos sem obediencia a quaesquer preceitos hygienicos e expostos a todas as contaminações — pelo homem e animaes domesticos." "Ellas recebem o leite sem distincção de qualidade, tanto quanto ao seu valor nutritivo, quanto á sua pureza." Ao principio "as immundicies eram taes e tantas que fluctuavam no liquido. Eram *moscas, carrapatos, pêllos, cabellos humanos*, vermes do terra, *percevejos, baratas, pontas de cigarros e até escarros!!!*"

Dizem-me que na Argentina, colhe-se no leite tambem um litro diario desse mesmo lixo! Forte consolo. O dr. Aleixo de Vasconcellos, grande autoridade no assumpto, nosso representante no Congresso Mundial do Leite, reunido ultimamente nos Estados Unidos, falando do leite, escreve calmamente: "Todos nós sabemos que não ha heróes só na guerra; ha creanças verdadeiramente heroinas, capazes de vencer na luta pela existencia, mão grado os ataques constante de uma alimentação inconveniente. Não quero dizer que não haja creanças no Rio de Janeiro que não gozem saude, tomando leite de Minas." Tantas são "as alterações do producto, continúa elle, consequentes da multiplicação de bacterias nocivas á saude do homem que, como medico e especialista em assumptos de hygiene infantil, não posso prescrever leite de Minas, aqui no Rio de Janeiro, para a alimentação das creanças."

Só este leite é o pasteurizado e soffre o *contrôle* permanente da fiscalização (dois terços do consumo diario da população). Como atrás nos referimos, o nosso Regulamento limita para o *leite certificado* a cifra de 50.000 microbios por centimetro cubico. "Infelizmente, porém, em nossa cidade, com o nosso clima tropical, com os nossos manipuladores analphabetos e absolutamente ignorantes de quaesquer regras de hygiene, o numero de germes saprophytas communs nos leites, excede de um milhão por centimetro cubico." Os processos de Prescott-Breed, Doane-Buckley e Allen, para serem effectuados, é preciso fazer successivas diluições no nosso leite, tão alta é nelle a cifra bacteriana.

Quanto a outra parte (31 %), é fornecida pelo Districto Federal e "está fóra do *contrôle* plenamente da fiscalização, por ser dado ao consumo a qualquer hora do dia e da noite, em quinhentos e tantos estabulos". E' vendido crú; e a sua procura é maior do que a sua offerta. Dahi o eu maior valor, "e a fraude rotineira de quasi todos os estabulos do centro urbano, em rotularem de "leite crú" o leite importado e pasteurizado". "Os medicos e as mães preferem o leite crú, dos estabulos, na legitima persuasão de que seja um leite de mungidura recente, fresco e como tal mais proprio ao aleitamento artificial, após prévia cocção."

Esse leite de Minas, já pasteurizado a 95º, sendo reaquecido em alta temperatura, torna-se mais indigesto. "E, se accrescentarmos que esse leite engarrafado nos estabulos para ser impingido como leite crú, é manipulado clandestinamente, até dentro de aposentos de dormir e de privadas (!), para que a Fiscalização do Leite não o veja."

A percentagem de bacterias do leite dos estabulos (vide pg. 30 do Boletim Sanitario do Departamento Nacional de Saude Publica, donde extrahimos estas notas finaes), — é de *um milhão e quinhentos mil microbios a trinta milhões* por centimetro cubico!!!

Factos de tanta monta foram de certo que levaram conceituado hygienista italiano a dizer: *o leite tem causado maior numero de victimas á humanidade do que porventura o alcool.*

Vae para dez annos, Oswaldo Cruz, na Saude Publica, commissionou conhecido bacteriologista e mais especialistas, para examinarem todo o gado estabulado no Districto Federal. O seu relatorio foi divulgado pela imprensa da época: em 80 % das vaccas encontrou-se positiva a intradermo reacção da tuberculina. Presos, immobilizados, privados de sol e de exercicios que tonificam e robustecem o organismo; alimentados com residuos e cereaes mais ou menos deteriorados — estão esses animaes fatalmente sujeitos á tuberculose.

Totalizando os dados e as razões de ser deste escripto, forçoso é concluir: *Leite integral, hygienico, puro* — nas cidades, não existe.

Falando assim do leite, não desejo que se pense venha a ser elle para o futuro o toxico preferido pelos suicidas, posto que já o seja hoje pelos carrascos de Herodes. Todavia, estou certo, o dia não tardará em que, pelos povos mais adeantados da terra, seja creada a *lei branca*, complemento indispensavel da *lei secca*, limitando ou prohibindo a venda e consumo do leite nas grandes cidades.

— O leite que salva existe, sim, "mas além, muito além daquella serra", nos sertões de Catullo, onde rebrilha ao sol um prado alegre, sadio e nedio. Lá, em fios d'agua, se bebe, quentinho ainda, perfumoso e rico de vitaminas — o leite que dá vida.

O suicidio de um engenheiro brasileiro

Genova, 6 (H.) — Em meados de abril passado chegou á Italia o engenheiro Stender pertencente a uma familia riquissima de Santos. Desde esse tempo até agora tem percorrido quasi todo o paiz em viagem de recreio na qual gastou todo o dinheiro que trouxera do Brasil. Ha dias voltou a esta cidade e daqui telegraphou á sua familia, pedindo a remessa de fundos. O telegramma ficou sem resposta devido, naturalmente, aos acontecimentos de São Paulo. O dono do hotel em que se hospedou, sabendo que Stender estava sem recursos fez-lhe um emprestimo de 200 liras e depois varias vezes lhe offereceu novas quantias. Stender recusou systematicamente novos favores e hoje, sem que tivesse denunciado as suas intenções suicidou-se.

O facto causou consternação entre os amigos do engenheiro que, apezar da sua curta estadia em Genova, fez aqui vasto circulo de amizade.

Barbusse não conseguiu falar em Greifswald

Berlim, 6 (H.) — Os nacionalistas impediram, á força, que o escriptor Barbusse usasse da palavra hontem em Greifswald, durante uma manifestação contra a guerra, que se estava realizando.

A attitude de intransigencia dos nacionalistas deu motivo a sério conflicto, em que houve numerosos feridos. Barbusse teve de deixar a cidade, sob a garantia da policia.

O embaixador americano junto ao Reich seguiu para Londres

Berlim, 6 (H.) — Seguiu para Londres o embaixador dos Estados Unidos junto ao governo do Reich, o sr. Houghton.

Mussolini e a peregrinação á Palestina

Roma, 6 (H.) — O conselho dirigente da União Nacional Catholica dos Logares Santos agradeceu ao presidente Mussolini as facilidades que concedeu á recente peregrinação á Palestina.

O conselho fez tambem presente ao chefe do governo de uma medalha de ouro commemorativa da peregrinação.

Vida economica

A ILHA DE CEYLÃO QUER ENTRAR EM TRANSACÇÕES COMMERCIAES COM O BRASIL

A Camara do Commercio Internacional do Brasil recebeu da parte do sr. William J. Byrne, director da Pratical Advertising & Trading Service of India & Ceylon, grande empresa de importações e propaganda em Kandy, Ceylão, uma carta pedindo listas de fabricantes e exportadores dos seguintes productos brasileiros, que desejam importar: bebidas alcoolicas, vinhos, cervejas, charutos, cigarros, pó de arroz, viveres, generos alimenticios, incluindo presuntos, "Baycon", biscoitos, queijos, drogas, productos chimicos, frutas, legumes em lata, etc.

A Camara Internacional pede aos interessados enviarem ao seu "Overseas Department" (Departamento de Ultramar) listas de preços, endereços telegraphicos e plenos detalhes, mandando todas estas listas em tres vias.

Todas as propostas serão immediatamente communicadas ao sr. William J. Byrne.

O "Overseas Department" recommenda aos interessados a maxima presteza e clareza em responderem ao pedido da Pratical Advertising & Trading Service of India & Ceylon, pois o mesmo fornece optimo ensejo para a collocação dos productos brasileiros nos numerosos e ricos mercados da India e Ceylão.

Simultaneamente com a carta a Pratical Advertising & Trading Service of India & Ceylon recebeu a Camara do Commercio Internacional do Brasil um folheto illustrado da parte da empresa Kandy Hotels Co. Ltd., da qual é gerente o mesmo sr. Byrne.

Contém o referido folheto numerosas photographias de Ceylão e dados uteis para os touristas e commerciantes que tencionem visitar a ilha e seus opulentos mercados.

O secretario geral dá aos interessados, na séde da Camara do Commercio Internacional do Brasil, Palacio do Commercio, Avenida das Nações, diariamente, plenos detalhes sobre a carta do sr. Byrne, das 2 ás 3 horas da tarde.

A EXTRACÇÃO DO OLEO DE CROTON

A arvore do *croton* produz frutos desde o terceiro anno, continuando dahi em deante a produzir o anno inteiro; não se póde portanto, falar de épocas determinadas para a colheita. Na Asia meridional costumam colher os frutos maduros uma vez por semana, estendendo-se um panno debaixo da arvore e sacudindo-a vigorosamente. A colheita do dia é posta a seccar ao sol durante tres dias, para depois ser enfardada em saccos e exposta á venda.

Não são os agricultores que lhe extraem o oleo. A operação da extracção faz-se triturando as sementes e introduzindo-as em saccos, que são submettidos a uma forte pressão entre placas de ferro quente.

Extrae-se o resto do oleo das tortas por meio do alcool, pela seguinte maneira: ellas são embebidas em uma quantidade de alcool dupla da sua, sendo depois aquecidas sem um banho de areia com a temperatura de 50 a 60° c. e submettidas ainda uma vez a nova pressão.

Pela distillação o alcool separa-se do oleo, que se deixa em repouso durante 15 dias, para que se clarifique, sendo depois filtrado e guardado em barris. Este tratamento é possivel, porque o oleo de *croton*, como a mór parte dos oleos graxos, é soluvel no alcool. Suas sementes fornecem uma quantidade de oleo equivalente a 30 a 40 % de seu peso; desta quantidade de dois terços obtêm-se pela simples expressão e um terço pela lexinação do alcool.

O oleo de *croton* é transparente, riscoso e de côr amarello-acastanhado, ás vezes, um tanto pallida; é soluvel no alcool, no ether e nas essencias sem sabor é acre e persistente, seu cheiro desagradavel, seu peso especifico 0,942. As maiores exportações são de Bombaim e Cochim.

Deve-se ter cuidado no lidar com este oleo, porque é tão forte, que uma só gôta constitue purgativo e produz bolhas na pelle.

A EXPLORAÇÃO DE DIAMANTES EM AGUA SUJA — MINAS

São d' "O Monte-Carmello" orgão que se publica naquella cidade as seguintes informações acerca da exploração de diamantes nas lavras da "The Agua Suja Realisation Syndicate":

"Ali chegando em companhia do sr. Carlos Stein, diligente administrador dos bens da empresa, diz aquelle orgão, já encontrámos as machinas promptas a dar inicio ao trabalho de apuração do cascalho. Entrando estas em movimento, dentro de alguns minutos começou a cair em diversos recipientes a areia, que era conduzida para cima de mesas, onde se procedia o trabalho de *escolha* das preciosas pedras.

Tendo um dos nossos companheiros se entregado ao sport desse processo de procura do diamante, encontrou mais de uma duzia delles. Assim tambem fizeram o sr. Carlos Stein, e outros de cujos nomes não tomámos nota.

Dentro do espaço de duas horas conseguiu-se a apuração do cascalho desmontado em 9 dias de trabalho, com poucos operarios, pois o administrador está lutando com a falta de pessoal.

Levando o resultado da apuração á balança, verificou-se o peso de 40 quilates de lindos diamantes.

Isto feito, nos dirigimos ao local onde se faz o desmonte do cascalho, ali encontrando a maior parte do pessoal que trabalha nas lavras. Este serviço é poderosamente auxiliado pelo emprego de fortes jactos de agua que vêm do ribeirão Marrecos, na distancia de mais de dois kilometros. Em seguida visitamos as installações hydro-electricas da empresa, que ficam na confluencia do leito ribeirão Marrecos com o rio Bagagem. A agua, que vae ao local do desmonte do cascalho, é retirada do leito do Marrecos por meio de possantes bombas, com a força de 250 cavallos, que a conduzem por meio de grossos tubos a uma caixa com capacidade para 40 mil litros, suspensa sobre uma torre metallica de 36 metros. Dahi é que parte o encanamento que vae ter ás lavras.

As bombas elevam 6 mil litros de agua por minuto. A força motriz da usina é de 93 cavallos effectivos. Superintende o serviço dessas machinas um allemão risonho e sympathico que, nas horas vagas, se dedica á pyrotechnia.

Depois, visitámos a officina mecanica e de carpintaria, a casa do administrador, etc., ficando agradavelmente impressionados com o que vimos.

Em virtude da exiguidade do tempo de que dispunhamos, nenhuma nota colhemos para uma noticia mais desenvolvida daquelle interessante campo de actividade."

LIVROS NOVOS

"Memorias de um Patife aposentado" — de Chrysanthème.

A psychologia do patife devia tentar a penna de algum dos nossos escriptores; essa fauna é tão abundante entre nós que admira não ter sido aproveitada mais cedo na litteratura nacional. O typo, realmente presta-se a um estudo desenvolvido e interessante — se é que a sujeira moral possa tambem ter o seu lado psychologico.

Coube essa primazia a Chrysanthème, com as "Memorias de um Patife aposentado". A escriptora [illegible] o seu heróe, [illegible] a historia de um pirata em plena actividade de nação, [illegible] no nosso meio social; mas preferiu conceder ao seu heróe todas as graças da aposentadoria, para fazel-o falar com sinceridade hypocrita, em fórma de "memorias", sobre as façanhas divulgadas de uma carreira turva, mas coroada de exito.

Serapião Gomes é um typo ficticio. Já se vê, porém tomado do natural, visto com olho fino e [illegible] plena actividade de "engazopamento" do proximo, bem que no livro elle esteja calmamente sentado na sua banca de trabalho, confessando-se aos olhos da humanidade, sem nenhum arrependimento, aliás, antes com o orgulho do triumpho alcançado e com a empafia do tratante bem succedido.

A historia de Serapião Gomes, que começa a vida, ainda fedelho, como [illegible] na aldeia natal, e acaba millionario, na capital da Republica, não teria nenhuma novidade, nem mesmo maior interesse, se não fosse o estylo claro e preciso, a observação minuciosa e caustica que Chrysanthème revela ao narrar essa aventura de todos os dias.

Os "piratas", felizes ou infelizes, formam legião e a variedade delles é infinita.

O merito do romancista está em ter escolhido, para focalizal-o na vida do livro, um desses aventureiros que passam por todas as gradações da *carreira*, ganhando as successivas promoções a golpes felizes de audacia e amoralidade [illegible].

Serapião Gomes foi um *forte*, nunca teve vacillações deante da mais infame torpeza; o seu coração de patife é blindado de aço, jámais sentiu o menor enternecimento para as dôres humanas. Treme, apenas, que o filho, unico rebento de sua mulher [illegible]

Simultaneamente ao lado desse [illegible] *escroquerie*, da chantagem e de todas as [illegible] figuras secundarias, de [illegible] quilate; tumultuam as paixões mais soezes e os mais baixos appetites.

"Memorias de um Patife aposentado" é um livro amargo e, no fundo, moral. Por que não? [illegible] a nú uma chaga cancerosa que necessita de ferro em braza.

Chrysanthème applica-lhe o cauterio.

O PRINCIPE HERDEIRO DA ITALIA CHEGOU A BUENOS AIRES

Tiveram caracter extraordinario as manifestações prestadas pelo povo argentino

Buenos Aires, 6 (A. A.) — Conforme fôra annunciado, realizou-se, hoje, ás 14 horas, o desembarque de S. A. o principe de Piemonte, herdeiro do throno da Italia.

A'quella hora, emquanto troava a artilharia dos vasos de guerra argentinos e italianos, [illegible] o presidente da Republica, dr. Marcello Alvear, [illegible] da marinha, altos funccionarios e numerosas personalidades argentinas. Tambem se achava presente o corpo diplomatico aqui acreditado.

O principe Umberto desembarcou acompanhado do embaixador da Italia e do almirante [illegible] e do estado-maior do "San Giorgio". Apenas avistou o presidente Alvear, que já lhe fôra apresentado, [illegible] a Roma, antes da sua posse na presidencia, [illegible] apertou, num "shake-hand" vigoroso.

Feitas as primeiras apresentações, o principe e o presidente da Republica, dirigiram-se para o carro, que os esperava [illegible] entre as fileiras dos soldados que ahi se achavam [illegible] da Casa Rosada, [illegible] bandas de musica faziam ouvir o hymno argentino e a "Marcia Reale" [illegible]

Os principes [illegible] salvas [illegible] que acompanhava [illegible] cumprimentos [illegible]

Chegados ao palacio do governo, o principe e o presidente da Republica [illegible]

Hoje, á tarde, realiza-se o banquete offerecido em honra do principe pelo presidente da Republica, ao qual comparecerão o corpo diplomatico, almirante Bonaldi, os membros do gabinete, altos funccionarios, [illegible] e officiaes da sociedade argentina.

A' noite terá logar o desfile, em "marche aux flambeaux", do Corpo de Bombeiros, deante da Casa Rosada.

Para ler no bonde

O DICCIONARIO DA ACADEMIA

Na litteratura portugueza de meio seculo para cá, Camillo Castello Branco foi um typo á parte. Não teve mestre, não foi discipulo, não fundou escola. Emquanto outros assimilavam renovações, filiando-se a Flaubert, a Dickens, a Richepin e a Zola, o vigoroso romancista alheava-se dos movimentos. Ficava, puro e simplesmente, camillesco.

Por isso, impressionou-me o depoimento que, hontem, a respeito delle, impiedoso e feroz, deu-o meu alegre amigo Medeiros e Albuquerque. Fui tambem procurar o presidente da Academia, que me resumiu o caso em poucas palavras:

— A questão não é com o velho Camillo, que já morreu. O seu nome surgiu, por acaso. A questão é com o Laudelino, que nos quer impingir um diccionario da lingua cheio de vocabulos catados em Damião de Góes e outros chronistas obsoletos. E como o Laudelino é uma reedição moderna, porém, vulgar, de um Camillo, egualmente feio, de luvas e polainas, metti-lhe aquella tunda sem intenção de magoar. Você sabe que, no Cenaculo, essas coisas não offendem.

— Mas, o diccionario ameaça trazer discordias. As opiniões andam extremadas...

— Historia, não creia nisso. As divergencias são apparentes. Todos, no fundo, estão de accôrdo commigo.

— Ora, essa!

— Exactamente. A Academia, como toda genterica, tem pouco amor ao trabalho. A lexicographia é um dos estudos mais cacetes que eu conheço. Os supersticiosos até insinuam que traz a cábula. Resolvemos, então, encarregar meia duzia de especialistas particulares de escrever o famoso diccionario, não o amontoado das caturrices laudelinicas, mas uma obra séria e meditada. Pagaremos, depois, o serviço e o adoptaremos. Simples, pratico e commodo.

— Sobretudo, commodo. Os academicos, talvez, o fizessem mais sabio.

— Qual! Os academicos têm o dinheiro e não precisam queimar as pestanas. Isso era bom para os tempos do velho Machado de Assis, quando a immortalidade vivia na bohemia, almoçando sonhos e jantando illusões. Agora, não. Se ella póde pagar, para que gastar a intelligencia?

E abrindo um largo sorriso de mofa, Medeiros despediu-se, brejeiro e mordaz, affirmando que o mal do paiz era ainda haver um resto de individuos sinceros e ingenuos...

ABAT-JOUR

Já é velocidade...

Numa corrida de automoveis, organizada em Arpajon, pelo "Motocycle Club de France", um automovel marca *Delage*, conduzido pelo corredor Thomaz, percorreu um kilometro com a velocidade média-horaria de 230 kilometros e 548 metros.

Deixamos aos nossos leitores o cuidado de imaginar o que isto significa.

Os espaços encontram-se tanto que póde muito bem acontecer que com o tempo, os povos mais distantes se confundam.

Já não desejamos tanto.

Quizeramos apenas que o Brasil, essa immensa vastidão territorial, tivesse estradas de rodagem capazes de supportar a metade dessa velocidade.

Como se simplificaria a vida para todos nós e como seriam facilitadas as transacções commerciaes!

O impulso já foi dado no Estado de São Paulo, hoje dotado de uma rêde magnifica de estradas para automoveis.

Resta que o exemplo seja imitado pelas outras unidades da Federação.

No dia em que o nosso paiz fôr cortado, de um extremo ao outro, pelas estradas de rodagem, o progresso se tornará vertiginoso e a existencia da vida não terá mais razão de ser.

O dr. Raul Soares foi sepultado hontem

Realizaram-se, hontem, á tarde, em Bello Horizonte, os funeraes do dr. Raul Soares, fallecido segunda-feira ultima, no exercicio do cargo de presidente do Estado de Minas Geraes.

A respeito recebemos o seguinte telegramma do nosso correspondente:

"*Bello Horizonte*, 6 (Do correspondente) — Foi muito concorrido o enterro do dr. Raul Soares. [illegible] Liberdade [illegible] atravessou as seguintes ruas e avenidas: [illegible] Espirito Santo, Affonso Penna e Bomfim, entrando no cemiterio. [illegible] Força Publica.

Seringa e agulhas de platina verdadeira Luer e Loty, em todos os tamanhos. CASA HERMANNY — Gonç. Dias, 54. (7197)

BANCO MERCANTIL DO RIO DE JANEIRO
RUA PRIMEIRO DE MARÇO, 67
Presidente, João Ribeiro de Oliveira e Souza; director, Agenor Barbosa.
Banco de Depositos e Descontos. Faz todas as operações bancarias. (11285)

O que houve no Senado

Sob a presidencia do sr. Estacio Coimbra foi aberta, hontem, a sessão do Senado. [illegible]

Tezouras Vitry legitimas, para unhas e cabello [illegible] CASA HERMANNY — Gonç. Dias, 54. (7197)

A INDEPENDENCIA DA BOLIVIA

Commemorando a data da independencia da Republica da Bolivia, o ministro Diez de Medina [illegible] offereceu, hontem, brilhante recepção, [illegible] rua Barata Ribeiro. [illegible] corpo diplomatico [illegible]

NAVALHAS SUECAS, COROAS, n. 51, legitimas, [illegible] 18$000. CASA HERMANNY — Gonç. Dias, 54. (7197)

Placas Esmaltadas [illegible] numerações, reclames, etc., na Fundição Indigena.

A exposição das Tuilleries

A moderna arte franceza de pintura e esculptura

Está aberto o "Salon des Tuilleries", o melhor de todos os salões, aquelle onde melhor se póde apreciar a moderna arte franceza, o unico que nos conforta e nos deixa uma grande esperança sobre a arte de amanhã.

Este "salon" nasceu duma querela entre os artistas da "Nationale" e realizou-se pela primeira vez, no anno passado, num pavilhão improvisado no Jardim das Tulherias e dahi lhe vem o nome que ainda conserva, apezar da exposição deste anno se fazer na "Porte Maillot", á entrada do Bosque de Bolonha.

Ao lado duma mocidade ainda toda cheia de incertezas, mas onde ha muito talento encontram-se alguns artistas da velha guarda que sabem honrar a exposição com trabalhos de merecimento e onde não abunda a banalidade.

Aqui, vêem-se néo-classicos, néo-romanticos, querendo mostrar um soberano desdem pelo impressionismo e pelo cubismo, mas não escapando, embora ligeiramente, a qualquer destas duas influencias. Mais além, encontram-se aquelles a quem, ha alguns annos atrás, chamavam "fauves", os modernistas de então que tanto souberam irritar os defensores das theorias classicas: Bacque, Lhote, Friesz, Matys, etc. Mas hoje, até os mais intransigentes consideram e admiram estes artistas. "L'odalisque Couchée" e "Le nu au coussin bleu" de Matys, num colorido subtil e luminoso, são duas pequenas maravilhas que constituem mais uma affirmação do talento do pintor que é considerado como um dos melhores coloristas francezes.

Os quadros de Friesz, onde ha expressão e movimento, tratados com pinceladas largas e banhados com luz, marcam um bello temperamento. Não esqueçamos que Friesz foi a Portugal propositadamente, para trabalhar. Nos arredores passou elle uns cinco mezes e ahi surprehendeu e fixou em telas magnificas algumas das nossas danças populares e algumas paisagens caracteristicas das margens do Mondego. Mas, infelizmente, essas telas pertencem hoje a ricos coleccionadores scandinavos.

Hayden que abandonou definitivamente o cubismo, Kissling e Chagall são nomes que importa fixar.

A "Leda" de Boshard, — certamente bem differente da celebre Leda de Leonardo da Vinci, que a tradição diz ter sido queimada por ordem de Savanarola, — é sem duvida, um dos melhores trabalhos do "Salon".

Os cubistas puros apparecem ainda, mas é para notar a tendencia decorativa do cubismo que parece ter encontrado o seu verdadeiro caminho.

As paisagens dominam e seja-nos permittido notar que as telas do portuguez Smith, representando alguns recantos de Portugal, figuram entre as melhores. Smith não tem artificios; a paisagem é nossa, bem nossa, e a luz é bem a luz quente dos nossos dias de verão. E justiça tem sido feita ao nosso compatriota pela critica parisiense.

***

Quanto á esculptura, podemos affirmar que ella constitue a manifestação artistica mais interessante destes ultimos tempos, affirmando que a estatuaria em França não atravessa um periodo de decadencia. Não se trata de composições dramaticas, visando um effeito litterario ou sentimental. E' a arte pura, sem artificios.

Bellos bustos, expressivos, onde transparece a vida interior; torsos bem modelados, pequenas composições de linhas sóbrias e harmonicas.

Seria necessario indicar muitos nomes, tantas são as obras que merecem uma menção especial, não esquecendo algumas senhoras como mme. Besnard, Madeleine Froudal, [illegible] Orloff e tantas outras que apresentaram trabalhos notaveis.

Acima de todos, num pedestal muito difficil de attingir, creio que está reservado aos artistas de excepção, encontra-se Bourdelle, [illegible]

[illegible] Bourdelle [illegible] "La Naissance de la beauté" [illegible] Aphrodite [illegible]

[illegible] "Centaure mourant" [illegible]

[illegible] "La Vierge d'offrande" [illegible]

As melhores obras de Bourdelle estão no estrangeiro; Varsovia orgulha-se, com o seu monumento a Mickiewicz, o percursor da emancipação polaca.

O monumento ao general Alvear, o campeão da independencia argentina [illegible] Buenos Aires [illegible]

[illegible] "A Força" [illegible] em Paris, nesta cidade tão cheia de estatuas tão feias!

***

Resumindo: O "Salon des Tuilleries" prova que a arte franceza não está em decadencia. [illegible]

russa, propagada por intermedio do theatro.

Uma outra constatação fizemos e apraz-nos registral-a: O papel importante que a mulher tem na arte moderna. A cooperação feminina já não se confina no acanhado ambito das pequenas naturezas mortas, das flores pallidas ou dos retratos sem caracter... Nós sabemos muito bem que em arte não ha assumptos mesquinhos ou insignificantes, mas queremos mostrar o quanto a educação artistica da mulher moderna, livre de peias e de tradições, começa a beneficiar a arte feminina e disso é exemplo a exposição de que estamos tratando. A mulher de hoje, trabalhando ao lado do homem, frequentando academias, estudando o nú e tratando-o com inteira liberdade, está em condições de provar as suas faculdades, sob o ponto de vista artistico. E deixemos passar o tempo que talvez nos possa provar não ser verdadeira a affirmação muito corrente de que "mesmo em arte, o espirito feminino é inferior ao do homem".

IRENE DE VASCONCELLOS

(Do "Diario de Lisboa").

CORREIO OPERARIO

RECLAMAÇÃO DOS FERROVIARIOS

Está-se verificando uma coisa que não sabemos o que mais seja, se interessante, se lamentavel, a proposito da execução da lei dos ferroviarios. Desde que entrou ella em vigor, independente de regulamentação, appareceram as queixas dos interessados. Convenhamos em que eram todas mais ou menos justificadas. Para a mesma lei, havia uma disparidade notavel na interpretação de seus preceitos. Ao Conselho Nacional do Trabalho foram apresentados pedidos de intervenção, presupposta a competencia dessa corporação, para influir na solução dos casos controversos.

E logo se patenteou a necessidade de remodelar o decreto 4.682. A propria commissão de Legislação Social da Camara estava plenamente convencida de que, nem a lei correspondia aos fins que visava, nem a maioria das empresas ferroviarias procedia com a necessaria lisura, na applicação de seus dispositivos. Existe na Camara, como se sabe, um projecto de remodelação, já approvado em 3ª discussão, e ainda não examinado com o escrupulo indispensavel.

Aquella commissão, parece-nos, deveria ter, ao serem conhecidas as primeiras queixas dos interessados, procurado investigar a procedencia das reclamações, por meio de um inquerito meticuloso. A iniciativa cabia, aliás, ao Conselho Nacional do Trabalho. Este, porém, em que pese, não fez mais do que apreciar por alto o assumpto, sob a allegação de lhe fallecer competencia para descer a certas investigações. Ora, é exactamente essa attribuição que está prescripta insophismavelmente, na lei que o instituiu.

O facto de haver chegado á Camara uma reclamação dos operarios de duas companhias ferroviarias paulistas é mais uma prova de não terem ainda apparecido signaes de qualquer movimento, no sentido de ser estudada e resolvida a situação dos prejudicados pela balburdia que se observa em torno da lei 4.682. O appello dos empregados da Paulista e da Mogyana foi agora entregue á commissão de Legislação Social. Não se póde conjecturar, com segurança, como será elle recebido, uma vez que os precedentes não autorizam favoravel palpite.

Vimos o que se passou com o projecto que reforma a lei de accidentes no trabalho. Chegando ao Senado o referido projecto, não obstante partir da commissão de Legislação Social, foi posto á margem, sendo preterido por um substitutivo elaborado pelo Conselho Nacional do Trabalho. Não fazemos insinuações. Queremos apenas salientar, mesmo em homenagem ao prestigio que aquella commissão precisa ter, não só perante seus pares, mas perante todo o poder legislativo, a necessidade de lhe acatarem os alvitres, discutindo e emendando embora seus pareceres.

Della propria, todavia, depende a consideração que lhe devem. Imponha-se, fazendo valer a sua importante funcção technica.

O PROLETARIADO NA AFRICA DO SUL

Affirmam de Moscou que a nova reunião internacional dos proletarios dará resultados de grande importancia. Espera-se, ali, um colossal movimento produzido pelos seis milhões de negros que trabalham na Africa do Sul, ainda em condições de quasi escravatura.

Será muito séria, nesse caso, a situação dos brancos que os opprimem.

O sr. Tom Mann, delegado do partido communista britannico, que se encontra naquella cidade russa, declara ter muitas esperanças na attitude dos operarios da Africa do Sul.

Para auxiliar o movimento foi pedida a ajuda do Congresso Proletario de Moscou.

Como se vê, desenha-se nos horizontes, para as potencias colonizadoras em Africa, uma situação nova, e que não será facilmente resolvida.

EM FAVOR DE UM OPERARIO

Em 1923, o sr. Francisco de Oliveira Veado, contra-mestre da composição, do *Diario Official*, pediu ao Congresso a decretação de uma lei autorizando o governo a aposental-o naquelle cargo, com todas as vantagens delle decorrentes, em virtude do seu pleno estado de invalidez.

O peticionario conta mais de quarenta e dois annos de serviço, no posto de operario compositor das officinas daquelle jornal. Esse serviço foi prestado, quasi todo, durante a noite, o que concorreu, para aggravar o estado de saude do humilde servidor da nação. Hoje, com um ordenado approximadamente de quinhentos mil réis, elle se acha quasi cégo, impossibilitado de continuar no trabalho em que perdeu a vista.

Assim, recorreu ao Congresso, crente de que seria attendido na sua modesta e justa pretenção.

Na commissão de Justiça, do Senado, o sr. Gordo elaborou um projecto consubstanciando os desejos do velho operario.

Houve, porém, quem se insurgisse contra essa medida, de maneira a prejudicar o seu andamento. Foram os srs. Cunha Machado e Manoel Borba, que, num longo parecer, achavam que o pedido devia ser indeferido.

Depois de andar por sóca e móca, o projecto, afinal, reappareceu, ha poucos dias, naquella commissão, obtendo, desta vez, um parecer favoravel.

Hoje, se houver numero, será votado em plenario.

VIDA FORENSE

JUSTIÇA FEDERAL

HABEAS-CORPUS DENEGADO

O Supremo T. Federal conhecendo do pedido de habeas-corpus impetrado pelos drs. Adhemar de Faria e José Leal de Mascarenhas, em favor de Diogo Pinto da Silva, denegou o pedido por conter materia que deveria ser apreciada e julgada em defesa ou no recurso regular de pronuncia, já interposto pelo paciente.

UMA REVALIDAÇÃO DE CERCA DE 300:000$00

Pelo dr. E. V. de Miranda Carvalho, como advogado de Prado Peixoto & Comp., Mayrink Veiga & Comp., Vicente dos Santos Caneco & Comp., A. Araujo & Comp., Teixeira Neves & Comp., Medeiros Sartori & Comp., E. Silveira & Comp., e Kobler & Comp., foi hontem, interposto um protesto perante o juizo da 2ª vara federal contra o acto da Recebedoria, pretendendo obrigar as referidas firmas a uma revalidação de sello de cerca de 300 contos, pelo facto de haver um ex-funccionario do Arsenal de Marinha sellado diversos contratos com taxa inferior á devida. Funda-se o protesto na responsabilidade do fisco pelos actos de seus prepostos, e na jurisprudencia do Ministerio da Fazenda, segundo a qual não está obrigado á revalidação quem pagou o sello exigido pela repartição contratante, embora o seja em quantia inferior.

SUPREMO TRIBUNAL FEDERAL

56ª sessão em 6 de agosto de 1924. — Presidencia do Ministro André Cavalcanti, Procurador geral da Republica o Ministro Pires e Albuquerque.

Ás 12 horas e meia abriu-se a sessão, achando-se presentes os Ministros Guimarães Natal, Godofredo Cunha, Leoni Ramos, Muniz Barreto, Pedro Mibielli, Viveiros de Castro, Edmundo Lins, Hermenegildo de Barros, Pedro dos Santos, Geminiano da Franca e Arthur Ribeiro. Deixaram de comparecer os Ministros Herminio do Espirito Santo e Sebastião Lacerda, que se acham em gozo de licença. Foi lida e approvada a acta da sessão anterior e despachado todo o expediente sobre a mesa.

O Ministro Arthur Ribeiro requereu a inserção na acta de um voto de pezar pelo fallecimento do sr. Raul Soares de Moura, presidente do Estado de Minas Geraes, sendo unanimemente approvada a proposta e nomeada uma commissão composta dos Ministros Arthur Ribeiro, Edmundo Lins e Hermenegildo de Barros para representarem o Tribunal nas solemnidades funebres.

JULGAMENTOS — *habeas-corpus* n. 11.550 — D. Federal — Relator o Ministro Leoni Ramos; recorrente Diogo Pinto da Silva; recorrida a 4ª camara da Corte de Appellação — Negou-se provimento ao recurso, unanimemente.

Conflicto de jurisdicção — Rio de Janeiro. — Relator o Ministro Godofredo Cunha — suscitante o promotor publico de Macahé; suscitados o juiz federal e o de direito de Macahé, no Estado do Rio de Janeiro — Julgou-se procedente o conflicto e competente a justiça local para processar os indiciados, unanimemente.

Recurso extraordinario — numero 1.557 — Districto Federal. Relator o Ministro Guimarães Natal — recorrente Josepha Maria da Conceição; recorridos José da Silva Braga e outros. — Conhecendo-se preliminarmente do recurso contra os votos dos Ministros Pedro dos Santos e Pedro Mibielli, de meritis, deu-se-lhe provimento em parte contra os votos dos Ministros Guimarães Natal, Godofredo Cunha, Muniz Barreto, Arthur Ribeiro, que lhe davam provimento *in totum* — Impedidos os Ministros Leoni Ramos e Geminiano da Franca.

FÔRO LOCAL

A PROCEDENCIA DE UMA ACÇÃO DE DESQUITE

Foi em 10 de 1920 que Annibal Esperidião da Silveira propoz, perante o juizo da 6ª vara civel, uma acção de desquite contra sua esposa d. Jocelyna Telles Valladares da Silveira, que havia abandonado o lar conjugal.

Anteriormente já havia o réo proposto uma acção identica que foi julgada improcedente.

Na contestação, a supplicada allegou que o abandono não foi voluntario, mas por conselho do proprio marido que allegava difficuldades de vida.

Desta vez a acção foi julgada procedente, conforme se verifica na conclusão da sentença, a seguir.

"Considerando ainda que a admittir-se a procedencia das allegações sobre a causa julgada chegar-se-ia á conclusão inacceitavel, á luz do mais simples bom senso, de que a mulher poderia recusar-se indefinidamente a cumprir o seu dever de vida commum, sem que o marido assim humilhado pudesse regularizar legalmente a sua situação; considerando que, como ensina Tito Fulgencio (Do Desquite, pags. 109 e 110), "em se verificando a observção propriamente dita, o abandono qualificado, disso mesmo infere a lei, sem mais nada o direito de separação com dissolução da sociedade conjugal"; E', portanto, esse abandono um motivo peremptorio ou absoluto de desquite, que o juiz deve necessariamente pronunciar desde que o facto se verifique, revestido das condições legaes.

O arbitrio prudente do juiz está apenas na apreciação das circumstancias denunciativas da voluntariedade caracteristica do abandono; mas, uma vez fixado o elemento intencional e certo o tempo peremptivo da perseverança, só lhe cabe expedir o decreto de desquite (Obr. pag. 110).

Considerando o mais que consta dos autos (inclusive a certidão de fls. 3 do processo appenso de separação de corpos do qual se vê que o autor é effectivamente casado com a ré, julgo procedente a acção intentada e decreto o desquite do casal na fórma do pedido de fls. 3 a 4. Rio, 5 de agosto de 1924. — (a.) *José Antonio Nogueira*."

FOI PRONUNCIADO POR DOIS CRIMES

O dr. Edgard Costa, juiz da 6ª Vara Criminal, em longo despacho de hontem pronunciou Francisco Gomes, como incurso nos artigos do Codigo Penal, referentes aos crimes de homicidio e tentativa de homicidio.

O referido réo, em 2 de julho ultimo, ás 11 1|2 da manhã, na rua Conde Bomfim, aggrediu a faca e revolver a Henrique Arret Eyre, ferindo-o e, sendo perseguido fez novos disparos vindo a ferir Carlos Guade Lay tendo este fallecido em consequencia dos ferimentos recebidos.

PRONUNCIA DE UM LEITEIRO

Manoel Moreira é o nome do leiteiro que em 17 de julho de 1920, foi preso pelos agentes da Fiscalização do Leite, por terem estes encontrado, no estabulo da rua São Luiz Gonzaga, um vasilhame do referido liquido addicionado de agua.

Hontem, o juiz da 4ª Vara Criminal pronunciou-o.

UMA IMPRONUNCIA POR FALTA DE PROVAS

Alfredo João Esbrochi, foi denunciado perante o juiz da 4ª Vara Criminal, em 1917, como tendo furtado varias joias de d. Antonietta de Mello Guimarães, em cuja residencia havia penetrado por uma janella que se achava aberta.

Hontem, o juiz da referida Vara considerando que nada ficou apurado na formação de culpa, impronunciou o réo do crime que lhe era imputado.

DENUNCIA IMPROCEDENTE

O dr. Renato de Carvalho Tavares juiz da 4ª Vara Criminal, por despacho de hontem, julgou improcedente a denuncia que apontava Jayme Furtado de Faria como tendo seduzido uma menor em Janeiro de 1917 na estação de Bangu'.

TRIBUNAL DO JURY — A SEGUNDA SESSÃO PREPARATORIA

Está marcada para amanhã a segunda sessão preparatoria relativa aos trabalhos do corrente mez no tribunal popular, trabalhos estes que serão installados caso haja numero legal de jurados.

Presidirá a sessão o juiz doutor Edgard Costa, occupando a tribuna do Ministerio Publico o doutor Mafra de Laet.

O dr. Edgard Costa indeferiu, hontem o requerimento solicitando a dispensa do dr. Ulysses Machado Pereira Vianna para servir como jurado este mez.

SUMMARIOS DE CULPA

Para hoje estão marcados os summarios de culpa dos seguintes réos que estão sendo processados pelas Varas Criminaes:

Na 1ª: — Cyro Pereira Dias; na 2ª — José Teixeira, Vicente Raymundo e Paschoal Garcia; na 3ª — Manoel Mendonça, Arthur Barbosa Filho, Antonio Almeida Valente, dr. Alexandre de Souza Castro e Salomão Tenebrant; na 4ª — José Francisco da Silva, Justino Moreira, Rodrigo de Valladares e Cicero Gomes da Silva; na 5ª — Henrique dos Santos Fanzée, José dos Santos e Eduardo Antonio Costa; e na 7ª — Joaquim Francisco Pereira, Alfredo Eugenio Jorge e Amadeu Macedo.

PRESCRIPÇÃO DE UMA ACÇÃO PENAL

Pelo juiz da 2ª Vara Criminal foi julgada prescripta, hontem devido ao lapso de tempo decorrido, a acção penal contra Luiz Avila, ha tempos condemnado pelo referido juizo.

O caixote dos 800 contos violado a bordo do "Saturno"

Cumprindo as penas que lhe foram impostas, Barata Ribeiro está em liberdade

Ha doze annos, o caso assumia proporções excepcionaes, de escandalo ruidoso: um caixote mandado pelo Thesouro Nacional para a delegacia fiscal do Rio Grande do Sul, contendo 800:000$000, dinheiro em parte destinado ao pagamento das tropas do exercito, chegára a Porto Alegre violado e, mais que isto, sem nickel. O dinheiro fôra substituido por entulho.

Altos funccionarios federaes naquelle Estado sulino, bem como a policia de lá e desta capital, entraram a providenciar, tacteando nas trevas do mysterio que, de começo se afigurava impenetravel.

O caixote saíra desta capital a bordo do paquete "Saturno", do commando do capitão João Prates Garcia e fôra passado para o vapor "Oyapock" na cidade do Rio Grande.

As primeiras suspeitas da policia recairam, assim, sobre o commandante Prates. Pouco depois, entretanto, por não terem fundamento, eram ellas postas á margem. Começou, então, a policia, a objectivar o agente do Lloyd Brasileiro Celestino Simões. Passavam-se os dias e, egualmente, as suspeitas contra Simões não se confirmavam.

De certo só havia, passados muitos dias de trabalho afanoso para a policia da época, o que desde o começo se constatava: o caixote chegára á delegacia fiscal sem méro ceitil...

Já quasi não se falava mais no desapparecimento dos 800:000$000 do caixote, quando um crime de morte, veiu trazel-o á baila.

Em toda a meiada do inquerito não surgira sequer a menor referencia a João dos Santos Barata Ribeiro immediato do paquete "Syrio" e, na occasião, licenciado. Todavia, elle ali estava na delegacia do 16º districto, em meio de uma multidão ululante. Affirmavam todos que Barata Ribeiro, matára um homem e, quando em fuga, fôra detido por populares. O crime fôra consumado numa deserta estrada da serra do Andarahy.

Na delegacia, vencido o momento de confusão, as autoridades entraram a deligenciar. Indo ao local um commissario verificou que ali estava realmente, morto, um servente de carteiro de quem, logo depois, se sabia o nome: Julio Gomes de Abreu. Viu mais o policial que, a poucos metros de distancia do local em que se encontrava o cadaver, havia muitos pacotes de dinheiro e cedulas espalhadas.

O caso assumia, assim, proporções maiores. A policia lavrava o termo de apprehensão do dinheiro: 103:450$000.

Ligou-se então o caso ao roubo do caixote.

O preso negava não só a autoria do assassinio, como, tambem, qualquer coparticipação no roubo que se verificara a bordo do "Saturno".

Apertado em interrogatorios pelas autoridades do 16º districto policial, entre as quaes figurava o escrivão Hygino, Barata Ribeiro acabou por confessar tudo, procurando justificar o assassinio praticado, pela surpresa experimentada quando se viu descoberto pelo servente Julio de Abreu.

Barata Ribeiro, como está ainda na memoria de todos, imaginando a hypothese de vir a ser descoberto pela policia, enterrou o dinheiro no ponto indicado, na serra do Andarahy, e, no momento de ser surprehendido por Julio, que ali foi, curioso, attraido pelo rumor de uma colher de pedreiro cavando a terra, procurava retirar o dinheiro, certo que não mais se falaria no caso dos 800:000$000.

Pelos dois crimes foi Barata Ribeiro processado e condemnado a 12 annos de prisão cellular, pena que acaba de cumprir.

Em face das informações recebidas, na qual o director do Hospicio Nacional declarou que o réo João dos Santos Barata Ribeiro esteve alguns dias naquelle estabelecimento em observação, não se tratando de um louco, o dr. Edgard Costa, juiz da 6ª vara criminal, mandou expedir em favor do réo o competente alvará de soltura.

E' que, sendo assim, não póde ser descontado o tempo em que o accusado ali esteve, conforme ha dias declarou o presidente do Jury no despacho que proferiu nos autos do processo, estando desta fórma, cumprida a pena imposta ao accusado pelo Tribunal do Jury.

Agentes do "Correio da Manhã" na Europa:
L. Mayence & Cia.
9, Rue Tronchet, Paris
19, 21, 23 Ludgate Hill, Londres.

Correio dos Estados

MINAS

PELO CORREIO

Bello Horizonte — Foi muito concorrido o enterro do senador Camillo de Britto, fallecido no dia 3 do corrente nesta capital.

O illustre extincto, que deixa viuva e muitos filhos, nasceu em Ouro Preto em 1842. Formado em direito pela Faculdade de S. Paulo, o dr. Camillo de Britto exerceu, durante a monarchia, varios cargos de relevo entre os quaes o de governador da provincia de Goyaz.

A morte colheu-o aos 82 annos de edade, quando exercia os cargos de senador ao Congresso mineiro e lente da Faculdade de Direito de Bello Horizonte.

Camara e Senado nomearam uma commissão para acompanhar o seu enterro.

— Acaba de fallecer nesta capital, no Instituto do Radium, em cujo estabelecimento se encontrava em tratamento, o estimado e virtuoso sacerdote mineiro, padre João Affonso da Silva Pires.

Natural de Diamantina, o extincto exercia, ha longas annos, o cargo de vigario da cidade de S. João Baptista, hoje Itamarandyba.

Sobrevivem-lhe ainda sua veneranda mãe, que com elle morava, e seu irmão, sr. Vicente Affonso, residente em Diamantina, que para aqui o acompanhou, durante a molestia, cercando-o de todo o cuidado e carinho.

A encommendação effectuou-se na matriz da Boa Viagem.

A Camara Municipal e todo o commercio de Itamarandyba telegrapharam ao coronel Sebastião de Lima, presidente do Banco Commercio e Industria, pedindo represental-os nos funeraes do seu estimado pastor.

O dr. Mario Brant, secretario das Finanças, fez-se representar pelo seu auxiliar de gabinete sr. Leonidas Caldeira Brant, e o dr. Alfredo Sá, chefe de policia, pelo seu ajudante de ordens, tenente José Gabriel Marques.

Juiz de Fóra — Occorreu aqui o fallecimento da pequenina Inah, filha do coronel Francisco Sizenando Teixeira, industrial nesta cidade.

— Virá a esta cidade, e aqui estará no dia 17 do corrente, para communicar officialmente a creação do bispado de Juiz de Fóra d. Helvecio Gomes de Oliveira, bispo de Marianna.

Durante a missa solenne, que será então celebrada, s. ex. revma. fará a communicação.

S. João d'El-Rey — Realizou-se aqui uma imponente manifestação popular de apreço e desaggravo a D. Helvecio, arcebispo de Marianna, por ter sido esse eminente prelado alvo de um artigo injurioso publicado numa das folhas desta cidade.

— Appareceu aqui "O Dia", hebdomadario, sob a direcção dos jornalistas J. Brandão e E. Brito.

Guaranesia — Na noite de 27 de julho ultimo deu-se em S. Pedro da União um lamentavel facto.

Estando o sr. Christiano Stockler, pharmaceutico ali muito estimado, em sua residencia, bateram á porta pedindo-lhe que fornecesse um remedio. O sr. Stockler, na maior bôa fé, abriu-a, recebendo, por essa occasião, um tiro de espingarda cujo projectil se alojou no peito, do lado esquerdo.

Mortalmente ferido, porém ainda com vida, fez declarações a respeito do attentado.

Piûs — Vão ser iniciados os reparos de que carece a egreja matriz local, por iniciativa do padre Mario Mattos, vigario aqui estimadissimo. Compõem a commissão promotora dos melhoramentos os srs.: commendador Pedro Procopio Rodrigues Valle, dr. Joaquim Marciano Loures, coronel Joaquim Honorio Loures, coronel Avelino Gonçalves de Andrade, coronel Manoel Francisco de Assis Lopes e coronel Augusto Cesar de Castro, e thesoureiro pharmaceutico Joaquim José da Fonseca Junior.

Sabará — O gremio "Villanovense" tem representado no theatro daqui varias peças em beneficio das obras da Capella de Santa Rita.

— Segundo aviso affixado no seu estabelecimento, a Usina Siderurgica Belgo-Mineira acceita, actualmente, operarios de todos os officios.

— Vão muito adeantadas as obras do grande hospital de Sabará. A' frente desse emprehendimento está o dr. Zoroastro Passos, clinico residente em Bello Horizonte.

— Sob a garantia hypothecaria, o governo federal fez um emprestimo de mil e oitocentos contos á companhia Belgo-Mineira.

— Na rua Borba Gato está quasi concluido o edificio do grupo escolar local que será o mais importante do Estado.

— O vice-presidente em exercicio da Camara Municipal, coronel Luiz Galdino de Paula, entre outros melhoramentos, tem aberto novas ruas nesta cidade.

Bambuhy — Com o atrazo de cinco dias, a 3 do corrente, é que tivemos o favor de receber o "Correio da Manhã", e outros jornaes do Rio, sendo que os podiamos receber todos os dias, em vista de serem diarios os trens da Oéste de Minas, que nos servem. E' necessario uma providencia de quem de direito para que as malas postaes não fiquem atrazadas pelo caminho (pois, é o que suppomos), principalmente nos pontos de pernoite, onde os trens chegam á noite, podendo, com um pequeno esforço, fazer com que as malas destinadas á zona deste ramal da Oéste, sigam no dia seguinte ao da chegada áquelles pontos. Si conseguirmos tal melhoramentos, os applausos do povo desta zona, revelarão os seus agradecimentos.

— Na ultima correspondencia publicada no "Correio da Manhã", edição de 1º de agosto, onde está —... saudoso sargente policial Leopoldo Monteiro, leia-se: — ..."saudoso sargento do Exercito, sr. Jovival Leopoldo Monteiro", o qual foi instructor muito estimado do Tiro 577, desta localidade.

Uberaba — Sobre a construcção do ramal Uberaba-Araxá, o bi-hebdomadario "Lavoura e Commercio" publica a nota que se segue:

"Ha difficuldade de braços para a construcção do ramal Uberaba-Araxá. No entanto a Oéste está pagando optimo salario: 7$000. E' lastimavel que esse trecho ferroviario seja retardado pela falta de trabalhadores, quando a cidade regorgita de vagabundos, que enchem as tavernas, as baiucas e casa de tavolagem e jogatina. Por que a policia não faz uma batina em regra contra a vadiagem? Talvez, com isso, conseguisse operarios para a construcção do nosso ramal. O sr. tenente-coronel João Cardoso de Moura, que está agora em funcção de delegado especial do municipio, poderia ouvir-nos e agir. Prestava um bom serviço á população e a esses proprios desoccupados, obrigando-os a trabalhar e a ganhar honestamente a vida."

— Sob a presidencia do coronel Geraldino Rodrigus da Cunha, presidente da Camara esteve reunida no dia 1º do corrente a commissão incumbida de estudar a maneira de combater a carestia da vida. Sob moldes, apparentemente efficazes, vão ser estabelecidas as feiras livres.

— Falleceram aqui, o sr. Heraldo Rodrigues Moura, conceituado negociante, deixando viuva e filhos menores e o menino Antonio, de 9 annos, filhinho do sr. Antonio do Nascimento, collector estadual interino. O inditoso menino falleceu em consequencia de um acidente.

Muriahé — O coronel Izaltino Romualdo da Silva, presidente da Camara Municipal, acaba de fazer publicar o relatorio do passado exercicio de 1923.

De começo, assignala o presidente da Camara que, em virtude da reforma administrativa, o municipio perdeu toda a área do districto de Dôres da Victoria e parte do de Bôa Familia.

Todavia, as condições financeiras do municipio são bôas.

A receita orçada foi de 180 contos e a arrecadada attingiu a 268 contos, quantia essa que, reunida ao saldo de 23 contos, do exercicio de 1922 perfaz o total de 291 contos, desprezadas as fracções.

As despezas montaram em 251 contos, verificando-se um saldo de 39:823$ que passou para o exercicio de 1924.

Estes algarismos robustecem a affirmativa, além de que, 24 tabellas cuidadosamente organizadas dão a conhecer detalhes da contadoria da Camara.

Para que se possa ajuizar do movimento crescente de vendas de propriedades basta referir que o imposto de transmissão soffreu um augmento de receita, verificado em 23:000$000 sobre o exercicio de 922, que foi de 86:000$000.

Conceição do Rio Verde — Vae ser installado neste municipio uma agencia do Banco de Santa Rita. Este auspicioso acontecimento, devem-no a população aos esforços empregados pelo coronel José Bernardino, em tal sentido.

— Com os srs. Thorval Jensen & Comp., dessa praça, o sr. Nagib Mohallen, grande e adeantado industrial aqui acaba de contratar a montagem de uma fabrica de macarrão com a capacidade de produzir 1.000 kilos por dia.

— A edificação destinada á montagem da usina para beneficiar leite, de propriedade dos srs. José Bernardino Filho e Luiz Neves, está para ser concluida.

Barbacena — Festejou o 2º anniversario de sua fundação "O Astral", dirigido actualmente pelo sr. Durval Nascimento.

— A directoria do Tattwa Marechal Quadros para o novo exercicio de 27 de julho de 1924-1925 ficou assim constituida:

Presidente, Durval Nascimento; secretario, Martins Blanco Filho e thesoureiro, Alfredo Corcino Cunha. A posse dos novos directores será effectivada no dia 27 do corrente.

— E' pensamento da mesa administrativa da Irmandade do Santissimo Sacramento, segundo declarou o capitão Estevão Teixeira do Nascimento, membro da mesma, a reforma e melhoria do atrio da egreja matriz desta cidade.

— Durante todo o mez corrente devem ser pagos, na collectoria estadoal os impostos de industrias e profissões e lotadas. De 1º de setembro em deante, os retardatarios estarão sujeitos ao pagamento da multa de 30 %.

Villa Paraopeba — Entre esta villa e a estação de Taboca, foi inaugurado pelo sr. Francisco Ignacio de Paula, um serviço regular de transporte de cargas e passageiros, por meio de automoveis e auto-caminhões.

Abbadia dos Dourados — sobre esta localidade, o "Diario de Minas" inscreve a seguinte nota:

"Entre os districtos da zona do Triangulo, sobreleva notar o progresso do de Abbadia dos Dourados.

Vasto districto, com uma densa população, avaliada, hoje, em mais de vinte mil almas a sua séde é já uma cidadezinha onde o commercio, a industria sobrepujam o de muitas cidade.

Onze fortes casas commerciaes vendem annualmente mais de dois mil contos. Dotado de terrenos fertilissimos, onde a lavoura, principalmente de cereaes, arroz, feijão, amendoim milho, etc, é vultosa, o algodão, o ouro branco é ainda uma das mais florescentes riquezas do districto, que o cultiva em grande abundancia, fazendo uma exportação que attinge a perto de mil contos annuaes.

A pujança desse districto se accentua ainda em outros ramos da actividade agro-pecuaria. Assim é que a criação de gado, fortemente intensificada pela excellencia de suas pastagens luxuriantes, fórma já um dos mais robustos rebanhos do Triangulo.

A criação do suino é vultosissima, sendo considerada a Abbadia um dos logares onde o porco é encontrado em larga escala.

Muitas outras riquezas, uma em franca prosperidade, outras em animador começo, como, por exemplo, a de lacticinios com uma farta producção de saborosos queijos, e a nova fabrica de manteiga, além da sua mineração de diamante, concorrem para a franca prosperidade em que se encontra Abbadia."

Palmyra — Realizou-se, no dia 3 do corrente a trasladação da nova imagem de S. Sebastião da egreja matriz para a capella desse nome, no districto da Barra.

— Falleceu em Formoso, neste municipio, a sr. d. Maria Isabel de Jesus Alvim, esposa do sr. João Baptista Alvim, adeantado fazendeiro ali. A finada senhora, que era estimadissima pela população local, morreu aos 64 annos.

Claudio — Foi fundado nesta localidade o Externado Claudiense, por iniciativa do professor Aristides Paulino de Araujo. Claudio não tinha ainda um estabelecimento de ensino secundario e, assim o novo Externado vem ao encontro dos desejos da população local e da Oéste de Minas, em geral.

S. PAULO

S. José do Rio Pardo — No dia 27 de julho p. p., foi inaugurada aqui, á rua Americo de Campos n. 29, a estação do Telegrapho Nacional. Ao acto inaugural compareceram autoridades e pessoas de destaque na sociedade local, tendo proferido breves palavras allusivas, o dr. Leão R. de Oliveira, promotor publico. A nova estação é chefiada pelo funccionario Orlando Maia Coelho.

— Falleceu aqui, no dia 27 do mez passado o sr. Benedicto Fabiano, auxiliar dos escriptorios da pharmacia "Italia-Brasil".

54 — A difficil admiração feminina é a victoria na prova da arte de bem vestir; experimentae a nossa "Divina", procurando — Guanabara — R. Carioca, 54. (5466)

NO CONSELHO

Depois de rapido expediente, foi hontem discutido no Conselho em primeira discussão a ordem do dia designada pela Mesa, na ultima sessão.

O parecer relativo aos requerimentos de varias pessoas, pedindo a serem admittidas á matricula na Escola Normal, não foi votado por falta de numero.

Desenvolveu-se grande discussão a proposito do projecto sobre a carestia da vida. [illegible] no recinto. Após calorosos debates foi approvado o substitutivo 14 B, sendo approvadas algumas emendas e rejeitadas outras.

O projecto 14 mereceu approvação.

ODORANS — é incontestavelmente o melhor dentifricio da actualidade. Em liquido, 3$000; em pasta, 2$500. A venda em toda a parte.

Do outro lado da bahia

A questão dos cinemas em Nictheroy

Estes commentarios, que já ha dias pretendiamos fazer sobre os problemas da vida nictheroyense, no que diz respeito á sua economia domestica e nos seus serviços publicos, vão começar por um assumpto certamente secundario na luta pela existencia, mas que, não ha duvida, entra hoje nas despesas diarias do mais modesto lar brasileiro.

O feijão, a carne secca, o bife, a banha, a verdura, as fructas, o carvão ou a lenha, os problemas da manhã, estão hoje ligados [illegible] são do cinema á noite.

Nestas condições, acaba de surgir em Nictheroy uma grave crise domestica: a falta do cinema, a suspensão da *fita que estamos acompanhando*.

E por que? Porque os cinemas vão fechar ou já fecharam, allegando os seus proprietarios que não podem, sem maior prejuizo para os capitaes que empregam, sujeitar-se ao imposto de 10 % sobre a renda bruta, que, a titulo de beneficencia, foi recentemente approvado pela nova Camara Municipal e sanccionado pelo prefeito Villanova Machado.

Aliás — seja dito de passagem por hoje, porque com mais vagar vamos analysar a actuação dos novos [illegible] legisladores municipaes da outra banda, ao que parece, esgotaram-se em procurar [illegible] as finanças da terra de Araribóia, á custa do sacrificio dos contribuintes. Haja vista a majoração dos impostos que recaem sobre a casa: o predial, o consumo dagua, o lixo, os esgotos, majoração calculada em 30 %.

Mas... deixemos por momentos, as miserias da vida e

VAMOS AO CINEMA

No centro de Nictheroy ha tres cinemas, installados com certo conforto, onde se exhibem todos os films que fazem as delicias dos cariocas, e que resistem corajosamente á concorrencia dos luxuosos cinemas da nossa Avenida. Porque — perdoem a franqueza — elite nictheroyense é algo exigente nas suas opiniões. Os mesmos films passados na tela de Nictheroy e na tela da Avenida são mais interessantes aqui que lá. O mesmo se dá com as peças theatraes. Que o digam as companhias que, de além [illegible] Rio para occupar o Theatro Municipal de lá.

NO COLYSEU

Começamos pelo ultimo na ordem de localização a partir da praça Martim Affonso. O Cinema Colyseu está situado na quadra da rua Visconde do Rio Branco entre as ruas Barão de Caxias e Saldanha Marinho, no local do antigo Frontão [illegible]

[illegible]

NO ROYAL

[illegible]

O PE' EM QUE ESTA' A CRISE

[illegible]

A Prefeitura ainda não informára de nada.

NO EDEN

Nesse cinema, que fica entre os dois outros, na quadra das ruas de S. João e Marechal Deodoro [illegible]

[illegible]

— Nada ha; houve apenas uma tentativa. [illegible]

UMA CONFERENCIA SOBRE A MISSÃO FRANCEZA DE 1816

Amanhã, 8, o sr. Adrien Delpech, realizará, ás 5 horas da tarde, no salão nobre da Associação dos Empregados no Commercio, uma conferencia sobre a *missão franceza de 1816*. Essa conferencia é a primeira das que, no corrente anno, da promoção da Alliança Franceza, cujo presidente é o commendador Augusto Petit.

A Sociedade Brasileira de Bellas Artes [illegible]

O crime da avenida Atlantica

Foi preso o aggressor do syrio Haule

Num destes ultimos dias, noticiámos a scena de sangue desenrolada, alta madrugada, num ermo recanto da avenida Atlantica, e do qual foi victima o commerciante syrio Miguel Haule.

Este fôra encontrado ali, caido, ensanguentado, apresentando um extenso golpe de navalha no pescoço. Encontrou-o assim o passageiro de um automovel, que immediatamente fez chamar a Assistencia e communicou o caso á policia do 30º districto.

Alguns minutos passados, chegavam ao local uma ambulancia e as autoridades daquelle districto. O ferido, devido ao seu estado, não póde ser ouvido no momento e, sem mais demoras, como as circumstancias o exigiam, foi removido para o Posto Central.

Inquerido Haule, quando o póde ser, disse haver sido atacado e ferido pelo seu tio Elias Capas. Motivaram o attentado questões de familia.

A policia entrou logo em diligencias para a captura do accusado, que havia desapparecido, tomando rumo ignorado.

Depois de varias pesquisas, conseguiram hontem, á noite, prender Elias Capas, quando elle passava num automovel pelas proximidades da rua do Humaytá.

Levado para a delegacia do 30º districto, foi recolhido ao xadrez.

Elias negou o crime.

As terras da fazenda do Engenho da Serra, em Jacarépaguá

Uma queixa-crime na 3ª auxiliar

Pelo sr. Manoel José de Oliveira foi apresentada ao 3º delegado auxiliar queixa-crime por estellionato continuado, praticado por d. Francisca Thedim de Sequeira e seus herdeiros e Alexandre Mac Gregor e Roberto Mac Gregor, como directores da The Land Developement Company (Companhia de Expansão Territorial) por usarem de falso nome e falsas qualidades e, assim, estarem vendendo não só terras da fazenda do Engenho da Serra, de propriedade da União, como, tambem terras pertencentes ao espolio do finado Antonio Augusto de Souza Botelho, de quem é secionario o queixoso.

É ESPANTOSO!

Os preços da grande *liquidação* da casa *Estrella*, a maior e mais criteriosa venda de artigos de camisaria, chapellaria, perfumaria, e meias de seda para senhora, o maior deposito. Pedimos ao publico uma visita á rua do Ouvidor, 134. — E' muito lucrativo.

ALGUNS PREÇOS

Meias de SEDA AGUIA	5$500
" " " PURA	4$500
" " INTERWOVEN	5$500
" " Escossia, com BAGUET	5$500
Camisas fino percal	8$500
" Superior ZEPHYR (SALDO)	11$500
" Crepe SUISSO (SALDO)	11$500
" Tricoline de 1ª, listada e lisa	25$500
Pyjames de crepe	26$500
" " Zephyr Inglez	25$000
Suspensorios GUIOT legitimo	6$700
Lenços Inglezes PURO LINHO, 1|2 Duzia	18$000
" " 1|2 Linho, 1|2 Duzia	7$000
Camiseta malha finissima	5$500
" " mercerizada	5$500
Ligas Americanas SEDA	3$500
Ligas Americanas	1$900
Gravatas seda regular	2$300
Gravatas de seda tricot finissimo	2$900
" " " ESTRANGEIRA	6$500
" " " ESTRANGEIRA PAPILLON	2$900
Capas de Gabardine Ingleza	125$000
Meias de seda c|costura, todas as côres p. senhora	5$500
" typo AGUIA, toda de seda	8$700
" MOUSSELINE	17$500
" de SEDA c|BAGUET, todas as côres fino art.	12$000
" " Escocia, para senhora	4$500
" " SEDA para crianças	3$500
" " Escocia para crianças	1$800
Pasta dental INDIANA, typo grande	1$500
" " PATY, tubo grande	1$300
Pó de arroz LERIDA, perfume EXTRA	1$800
" " " COLOMBINA perfume EXTRA	1$800
" " " NOELY, perfume EXTRA	1$800

Perfumarias ESTRANGEIRAS de todos os fabricantes, muito barato

A maior *liquidação* do *seculo*, desapparece a *CASA ESTRELLA*, e apparece brevemente a *Assombrosa Casa Indiana*, o unico estabelecimento que defende

A população do grande Brasil

RUA OUVIDOR, 134

A proxima Exposição Geral de Bellas Artes

Terá logar a 12 do corrente mez a inauguração da Exposição Geral de Bellas Artes.

Na vespera, 11, ás 2 horas da tarde, realizar-se-á o *vernissage*.

Para esse acto, a exposição será franqueada a todos os expositores.

Os expositores do corrente anno devem comparecer á Escola, com urgencia, afim de receberem os respectivos cartões permanentes.

Club de Engenharia

Reune-se hoje, em sessão extraordinaria, ás 4 horas da tarde, o conselho director do Club de Engenharia.

Banco Commercial do Estado de S. Paulo

Tendo constado, principalmente no Rio, que o nosso Banco fôra victima de requisições, e mesmo de saque, durante o periodo de revolta, declaramos sem fundamento esse boato, quer em relação á Matriz, quer em relação ás nossas Agencias e Filiaes.

São Paulo, 2 — 8 — 1924.

Pela Directoria: — J. M. WHITAKER — Director Superintendente

O movimento da Inspectoria de Vehiculos

Infractores chamados dentro do praso de 48 horas

Estão chamados a comparecer dentro de 48 horas para responderem por infracções que lhes são attribuidas, os conductores ou proprietarios dos autos abaixo mencionados:

Infracções do dia 3.

Ns. 187, 701, 1202, 1614, 2141, 2461, 3751, 4139, 4216, 4290, 5396, 5660, 6069, 6299, 6927 e 7299 — Excesso de velocidade.

Ns. 225, 1354 e 6708 — Circular para angariar passageiros.

Ns. 701, 2127, 7197 e 7838 — Contra a mão.

Ns. 1976, 4967 e 6961 — Não diminuir a marcha no cruzamento.

Ns. 2567 e 6299 — Estacionar em logar não permittido.

N. 4120 — Abandonado.

N. 5615 — Meio fio e bonde.

EXAME DE MOTORISTAS

Chamada para hoje, ás 9 horas: Lud Greinel, Manoel José da Silva, Antonio Ferreira Pinto de Oliveira, José Rodrigues Pereira, Maximino Fernandez Rodriguez, Antonio Pinto Guedes, Alberto Manoel da Silva, Edmundo Brandão Pirajá, Manoel Paes Garrido e Alvaro Obilano Rosas.

Turma supplementar — Oswaldo Picarelli, Manoel Ferreira, Fernando Gomes da Costa, José da Silva, Ricardo Gonçalves Netto, Alberto Gonçalves de Faria e Benedicto Moreira Pires.

Prova regulamentar — Manoel Ferreira Filho.

Prova pratica — Americo Tavares Gonçalves.

— Resultado dos exames effectuados em 1º, 2 e 4 do corrente:

Motoristas approvados — David da Costa Braga, Virgilio Rodrigues Marques, Eduardo Pinto Caldeira, João Pereira Dias, Joaquim Paschoalino, Manoel Luiz, Octavio da Costa Macedo, Jeronymo Freire dos Santos Pereira, Mario Accioly de Almeida, Francisco Antonio da Conceição, João dos Santos, Manoel Pinto da Silva, Agostinho Ferreira, Roger Roseivald, Alberto Fernandes de Rezende, Estevão José Ferrão Netto, Manoel Martins Diniz, Roque de Cicco, Juvenal Silva, João Pereira e Antonio Augusto Perpetuo.

Reprovados — João Leite Pinheiro, Agostinho Dias da Silva, Isaul Vaz Toste e Serafim Lopes dos Santos.

Tragico fim de uma pescaria

No rio Itá, em Santa Cruz

Combinada a pescaria, os dois, José Manoel dos Santos e Francisco Loreto, partiram em demanda do rio Itá, para os lados de Santa Cruz, onde a mesma seria realizada.

Já chegando, os dois homens, depois dos preparativos preliminares, jogaram a tarrafa.

Na occasião de puxal-a, notaram os pescadores que qualquer coisa a prendia no fundo do rio. Tentaram desprendel-a, baldadamente. Um delles, José Manoel dos Santos, resolveu, então, atirar-se á agua para libertar a rêde. E, num pulo, mergulhou. Mas com tanta infelicidade elle se houve na sua empreitada, que se embaraçou na atarrafa e morreu.

Communicado o facto ás autoridades policiaes do 27º districto, estas compareceram ao local e, depois de algum custo, conseguiram retirar do rio o cadaver do infeliz homem e removel-o para o necroterio do cemiterio daquella localidade.

O morto contava 42 annos de edade e era empregado do Matadouro de Santa Cruz.

ENCONTROU A MORTE QUANDO TRABALHAVA

Um pequeno operario esmagado por uma machina

Um caso contristador occorreu hontem na fabrica America Fabril, em Villa Isabel, quando, á tarde, ali, era encerrado o serviço diario.

Um pequeno operario foi apanhado por uma machina, morrendo esmagado.

A victima foi o menor João de Oliveira, de 15 annos de edade, filho de Luiz Dias da C. Cabral e Helena dos Anjos Oliveira, residentes á rua Ferreira Pontes n. 180.

Communicado o desastre á policia do 16º districto, esta fez remover o cadaver para o Necroterio do Instituto Medico Legal.

Sobre o facto está instaurado inquerito.

Installações electricas

As mais perfeitas. Segurança e bom gosto. Luz indirecta pelos modernos methodos americanos e europeus.

ESCRIPTORIO TECHNICO, R. DE HOLLANDA, rua Primeiro de Março n. 33, 2º. Orçamentos gratis.

O Boaventura foi autoado em flagrante

Hontem, á noite, a policia do 16º districto autuou em flagrante delicto Boaventura Pinto da Cunha, portuguez, de 32 annos, dono de um botequim á rua Duqueza de Bragança n. 4.

Boaventura, armado de pão aggrediu o pintor Norival Almeida Tinoco, de 30 annos, brasileiro, ferindo-o na cabeça.

A victima, depois de receber os soccorros da Assistencia, recolheu-se á sua residencia, á rua Barão de Bom Retiro n. 390.

DR. RODOLPHO JOSETTI — Cirurgia geral. Vias urinarias. Gynecologia. Rua 13 de Maio n. 36, diariamente, das 4 ás 6 hs. Tel. 1.000 C. — Domingos Ferreira, 352. Tel. 2.000, Ipanema. (6377)

Morto pelo S. S. 38

Hontem, á noite, um rapaz de côr parda, de 25 annos de edade, mais ou menos, quando atravessava o leito de uma via ferrea existente na rua da Matriz, entre as estações do Sampaio e Engenho Novo, foi apanhado e instantaneamente morto pelo trem expresso S. S. 38.

Communicado o facto a policia do 18º districto, esta procurou restabelecer a identidade da victima, e, assim soube ser a mesma Dyonisio de tal, operario de uma fabrica de escadas da rua da Constituição.

O cadaver foi removido para o necroterio do Instituto Medico Legal.

Illustração Brasileira

A rainha das revistas do paiz

Numero de Julho já está á venda

8846

As diversões no Rio

A inauguração do "dancing" e do "of-garden" da "A Capital"

A firma S. Carvalho & Comp., proprietaria dos estabelecimentos de modas da *A Capital*, com a collaboração e direcção intelligente do professor Duque, inaugura amanhã, á avenida Rio Branco, canto da rua do Ouvidor, a sua Casa Central, com o magnifico salão de chá, para dansas, e o Roof-Garden, no setimo andar do predio.

O professor Duque, com uma amabilidade captivante, fez hontem, á tarde, uma *vernissage*, para mostrar aos seus convidados, o que é a elegante innovação dos costumes mundanos do Rio.

Ao sair do elevador, logo se distende o salão de chá. E' todo elle em amarello esmaecido, a chamada colloração de sol-poente, salientando-se das paredes pelas côres mais avivadas as folhagens, os arbustos e os fructos pendentes.

Do tecto branco, enflorado, pendem grandes circulos de madeira, guarnecidos de sêda amarello claro, por onde a luz se filtra, de modo que o salão é a um tempo farto e suavemente illuminado. Em derredor do salão abrem para a Avenida Rio Branco e rua do Ouvidor, quinze janelões protegidos por "stores" descaidos das "sanefas". A espaços entre os janellões ajustam-se ás paredes grandes espelhos ovaes. No salão de chá haverá sempre musica e danas para as familias visitantes. E' de muito gosto o mobiliario do salão. Muito fino todo o serviço de louças, christaes e atoalhados para o chá. O *toilette* das senhoras de um lado do salão é magnifico, installado sob rigorosa hygiene e absolutamente isolado de qualquer communicação. No cimo do edificio, a 36 metros de altura sobre a Avenida Rio Branco, está o "Roof-Garden", isto é, o Jardim Terraço, que se compõe de duas partes: uma interior, coberta, é o salão dos cavalheiros, outra externa, em derredor do salão, onde as mesinhas emergem das folhagens dos arbustos, e de onde se descortina o imponente panorama do Rio de Janeiro. A pintura interior do salão do "Roof-Garden" é toda ella adequada a um centro elegante de reunião para homens.

INTERESSES DA CIDADE

UM PEDIDO DOS MORADORES DA RUA GASPAR

Animados pelo facto de estar a Prefeitura procedendo ao nivelamento da rua Ferreira Leite, em Inhauma e esperançados ainda por esse motivo, de verem agora satisfeita a sua pretenção já innumeras vezes preterida, os moradores da rua Gaspar, naquella localidade cujo estado de transito é insupportavel, pedem por nosso intermedio, ao prefeito, que estenda a essa via publica aquelle melhoramento.

A ILLUMINAÇÃO ELECTRICA DA RUA GOYAZ

Pedem-nos os moradores, negociantes e proprietarios da rua Goyaz, de Encantado a Cascadura, para solicitarmos providencias da Inspectoria Geral da Illuminação Publica afim de que seja aquella rua illuminada com combustores electricos em toda a sua extensão e não como querem fazer de Engenho de Dentro a Encantado, quando a parte commercial mais elevada está em Piedade.

O mesmo caso dá-se com a rua Manoel Victorino, entre a Praça do Encantado e a rua Assis Carneiro.

Ainda a questão da preta Josefa

O julgamento do recurso extraordinario

O celebre caso da preta Josefa velha demanda que se arrasta pelos nossos tribunaes, ha já vinte annos, é de sobejo conhecido, bastando, para noticiarmos o recurso extraordinario que o Supremo Tribunal Federal julgou, hontem, lembrar as phases principaes da longa questão.

Em 4 de junho de 1904, falleceu nesta capital, na Estrada Nova da Tijuca, n. 16, o conselheiro Leonardo Caetano de Araujo, que vivia com a preta Maria Josefa da Conceição. Em outubro do mesmo anno, Josefa propoz uma acção de força nova contra Francisco Carlos da Silva Braga, allegando que este na qualidade de inventariante e testamenteiro do *de cujus*, a esbulhara da posse de titulos cujo valor estimava em 1:743$500. Essa acção foi julgada procedente pelo juiz da 1ª instancia, Gabriel Ferreira.

Interposta appellação pelo supplicado, a Côrte deu provimento ao recurso, para reformar a decisão recorrida, dando assim ganho de causa a Silva Braga. Josefa embargou este accordão, embargos que, conhecidos, foram desprezados pelas camaras reunidas, por isso que não se configurava no caso o esbulho invocado, nem provada ficou a posse alludida.

Não se conformando Josefa com esta ultima decisão da justiça local, recorreu extraordinariamente para o Supremo Tribunal que, conhecendo do recurso, restaurou a sentença primitiva, sob o fundamento de que a posse havia sido confessada pelo réo, então recorrido, e que o esbulho estava caracterizado pelas circumstancias que revestiram a tomada dos titulos que se achavam em poder do recorrente.

José da Silva Braga embargou este accordão, embargos que o Tribunal rejeitou, como egualmente os novos embargos pelo mesmo oppostos a esse ultimo accordão.

Já a esse tempo falecera Francisco Carlos da Silva Braga, tendo Josefa procedido á habilitação dos doze herdeiros legitimos delle. A Côrte de Appellação julgou os habilitandos, como habilitados na qualidade de herdeiros, de filhos de Francisco Carlos da Silva Braga, e o ultimo accordão, a que nos referimos, do Supremo Tribunal, restaurando a sentença de 1ª instancia, respeitou o accordão proferido pela Côrte sobre a habilitação dos herdeiros, o que redundou em serem os filhos de Braga, chamados para se verem processar em causa para que não foram inicialmente citados, só podendo, pois responder nell acomo successores de seu fallecido pae. Entretanto, foram elles citados, na execução, para fazerem entrega á supplicante dos referidos titulos ao portador.

Assignado em audiencia o prazo legal dos dez dias, esgotou-se o mesmo sem que os executados nada allegassem ou requeressem. Lançando-os do prazo a exequente, requereu que se procedesse á liquidação da sentença exequenda. Foram offerecidos embargos de liquidação que, contestados, foram julgados por sentença confirmada pela 2ª camara e pelas camaras reunidas da Côrte de Appellação. Fez-se, então, a penhora á qual os executados oppuzeram embargos que, desprezados em 1ª instancia, foram recebidos e julgados provados pela Côrte de Appellação, que mandou annullar a penhora por excesso de execução, pois, a parte exequente pediu o pagamento da divida toda a todos e a cada um dos executados, como se se tratasse de uma obrigação solidaria e indivisivel, acontecendo que m delles soffreu em bens proprios, que lhe não vieram da herança de Braga, nem mesmo da herança de Leonardo, uma penhora em predios de valor mais de duas vezes superior á somma dos dois quinhões que lhe tocaram naquellas duas heranças. Da ultima decisão da Côrte, mandando annullar essa penhora é que a parte exequente interpoz o recurso extraordinario que foi hontem julgado pelo Supremo Tribunal Federal e de que foi relator o ministro Guimarães Natal, tendo sido o seguinte o resultado: Conheceu-se preliminarmente do recurso contra os votos dos ministros Pedro dos Santos e Pedro Mibielli; *de meritis*, deu-se-lhe provimento em parte contra os votos dos ministros Guimarães Natal, Godofredo Cunha, Muniz Barreto, Arthur Ribeiro, que lhe davam provimento *in totum*. Assim, decidiu o Tribunal que os recorridos só responderiam pelas quotas partes da herança de Leonardo.

A questão da Fazenda do Engenho da Serra

Agita-se novamente a questão das terras da fazenda do Engenho da Serra, em Jacarépaguá. Hontem, foi apresentada ao delegado auxiliar, de serviço á repartição Central da Policia, uma queixa crime contra os directores da The Land Development Company e outros, por estellionato continuado, segundo o teor da queixa. Refere o queixoso, que é seccionario de um espolio, que os indiciados usam de falso nome e falsas qualidades e que, entre outros delictos puniveis pelo Codigo Penal, estão vendendo terras pertencentes á União.

Esta questão é velha e já foi ventilada convenientemente, de accordo mesmo com documentos existentes no Archivo Publico e, em processo, na Directoria do Patrimonio.

A fazenda do Engenho da Serra, ainda no tempo colonial, foi vendida pela União, em hasta publica. Arrematou-a um sargento-mór, apaniguado da côrte, mediante taes e taes condições, que deveriam ser cumpridas dentro de certo praso estipulado. Succede, porém, que o sargento-mór veiu a morrer, tempos depois, sem dar cumprimento ás clausulas convencionadas no auto de arrematação. Tambem não o fizeram os herdeiros e, assim, de conformidade com o estipulado, a fazenda do Engenho da Serra continuou a ser parte do Patrimonio Nacional.

Apezar disso, de mão em mão, aquellas terras têm sido objecto dos mais variados negocios, celebrados todos, é claro, por intrusos, mais ou menos endinheirados e protegidos. Presentemente, uma companhia estrangeira, comprando grandes áreas de terras ás pessoas que se intitulam proprietarias da fazenda, divide-m'as em lotes para vendas mais faceis e avultadas...

Agora, porém, o caso é de policia, attendendo a que a queixa crime, hontem apresentada a uma delegacia auxiliar, configura o estellionato...

MUSICA

GUIOMAR NOVAES

O proximo recital da pianista brasileira Guiomar Novaes, realiza-se em vesperal, domingo, 10, no Theatro Municipal. O programma é o seguinte:

Chopin — Sonata em si menor, op. 58.

Schumann — Carnaval op. 8.

Rubinstein — Nocturno.

H. Villa-Lobos — Polichinello.

H. Oswald — Il neige.

Philipp — Feux. Follets.

Debussy — La soirée en grenade.

Th. Szantó — Estudo Oriental.

AMANHÃ

SEXTA-FEIRA

dia 8 do Corrente

50 CONTOS

Int. a 15$ — Decimos a 1$500

Loteria de Santa Catharina

Vende-se em toda a parte

8800

UM MOMENTO DE PANICO EM LISBOA

Violentissimo tiroteio entre policiaes e praças da Guarda Nacional Republicana

Lisboa, 18 de julho — Hontem á noite, cerca das 8 1|2, deu-se na Feira do Parque Eduardo VII uma grave scena entre policiaes e soldados da Guarda Nacional Republicana. O conflicto teve origem na reprimenda de um policial a um soldado da Guarda Nacional Republicana.

Desde domingo, já que na Feira do Parque se vinham registrando pequenos conflictos entre os guardas de policia e soldados da Guarda Republicana. O ultimo destes conflictos deu-se na passada terça-feira, não tendo tomado maior incremento devido aos esforços do chefe de policia da esquadra das Picôas, sr. Duarte, que prudentemente procurou apaziguar os animos mais exaltados.

Hontem, alguns soldados de cavallaria da G. N. R. foram até á feira e um delles, que dizem ter sido o n. 53 do 2º esquadrão, dirigiu-se em termos pouco correctos a uma pobre mulher que costuma vender peixe na feira. Um dos policias de serviço admoestou o soldado, o que bastou para se iniciar a discussão, em que se envolveram outros soldados, os quaes foram cercando o policia, que, por sua vez, foi recuando até uma barraca conhecida pelo "Vinho é azedo", onde, depois de ver os soldados com as espadas desembainhadas, disparou a pistola para os atemorizar. Foi então que começou a scena sangrenta, que tão tristes consequencias teve. Vieram mais policias commandados pelo chefe Pinheiro, da esquadra da Pampulha, os quaes constituiam o reforço que estava na esquadra da praça da Alegria e que foi requisitado pelo cabo 130, Manoel Antonio Gonçalves. Ao mesmo tempo chegava um pelotão de soldados de infantaria da G. N. R., do quartel de Campolide. O tiroteio recrudesceu e não tardou que o chefe Pinheiro, da esquadra da Pampulha, caisse, varado junto da barraca de tiro de Ramos & Silva, tendo-lhe uma das balas que o attingiu perfurado antes a bainha da espada. O tiro que lhe acertou fez-lhe saltar a massa encephalica, que foi apanhada pelo enfermeiro José Affonso Diniz, o qual faz serviço na feira.

O tenente sr. Mello, que pertence á commissão promotora da feira, ainda pretendeu dominar a situação, mas foi para tal impotente, não conseguindo ser obedecido nem pelos soldados nem pelos policias. E' impossivel descrever o panico que então se estabeleceu. Os populares corriam em todas as direcções, tendo recolhido ao posto toda a policia, perseguida pelos soldados da guarda, que avançaram até lá, recusando-se a obedecer á voz do seu commandante e atacando a policia, que se defendeu com energia. Junto do posto existe uma casa de capilés denominada "A Havaneza da Feira", cuja proprietaria, em meio da refrega, foi tambem morta a tiro.

Na referida barraca vêem-se ainda as perfurações feitas pelas balas de espingarda.

O governador civil, que estava jantando em sua casa, na R. de S. Sebastião da Pedreira, acompanhado do seu secretario, apenas ouviu o tiroteio, dirigiu-se á feira, tendo sido desrespeitado por algumas patrulhas de cavalaria da G. N. R.

AS AUTORIDADES, TANTO POLICIAES COMO DA GUARDA REPUBLICANA, TOMAM RAPIDAMENTE AS NECESSARIAS PROVIDENCIAS

Os tenentes Souza Nunes e alferes Nunes, que se encontravam no recinto da feira, telephonaram para o commissario de serviço, sr. Lopes Soares, a quem participaram o succedido, tendo-lhe communicado que tomaria conta do posto policial até que o commandante da policia mandasse as suas ordens.

O chefe Duarte, da esquadra das Picôas, compareceu tambem no mesmo local logo que teve conhecimento do conflicto, ordenando que recolhesse á esquadra de Santa Martha alguns policias que ainda se encontravam na feira.

A noticia correu veloz por toda a cidade e logo se apresentaram na Rotunda as auto-macas da Cruz Verde, da Cruz Vermelha e dos Voluntarios da Ajuda, que se encarregaram do transporte dos feridos e dos mortos. O commandante Madeira, director da P. S. E., esteve tambem no local com alguns agentes, auxiliando os serviços da policia.

O cadaver do chefe Pinheiro foi conduzido num "side-car" para o hospital de S. José, acompanhado por um policia, tendo dado entrada no Necroterio.

O capitão Silva Ramos, commandante interino da companhia da G. N. R., de Campolide, esteve no posto policial da feira, onde conferenciou com o governador civil, tendo-se retirado pouco depois.

O tenente-coronel Ferreira do Amaral, logo depois do conflicto, mandou retirar a policia das ruas e dirigiu-se ao quartel do Carmo a pedir providencias.

Já ali tinha estado com o mesmo intuito, o sr. governador civil, tendo a seu pedido seguido para a feira um esquadrão da G. N. R., sob o commando do tenente sr. Guerra.

O local foi tambem policiado por forças do 1º grupo de metralhadoras.

A feira estava completamente apagada, o que difficultava o serviço de policia, pelo o sr. governador civil a mandou illuminar, afim de que o serviço podesse ser feito com o indispensavel rigor. O capitão sr. Silva Ramos mandou recolher ao quartel de Campolide todas as praças do seu commando que se encontravam na feira.

NO VIOLENTO TIROTEIO ENCONTRARAM A MORTE UM CHEFE DE POLICIA, QUATRO GUARDAS CIVICOS, UM SOLDADO DA G. N. R. E UMA MULHER

Os mortos e feridos foram conduzidos aos hospitaes de São José e Santa Martha, a excepção do cadaver do soldado n.º 51, do 4º esquadrão da G. N. R., que foi transportado para o quartel de Campolide, tendo tambem seguido para ali o soldado 147 da 6ª companhia, que mais tarde recolheu ao hospital da Estrella.

No hospital de Santa Martha foram os feridos recebidos pelos medicos de serviço srs. drs. Alvarez, Fonseca, Mario Rosa e Aires Montenegro, pela sra. d. Maria da Graça e pelo enfermeiro Faustino e enfermeira Gertrudes.

Alguns dos feridos, depois de tratados, recolheram-se á enfermaria C. A. B., do sr. dr. Ge [illegible], sendo os seguintes os seus nomes e identidades: soldado 1316 de infantaria 5, Armando Graça, ferido com um tiro na mão; José Reis, cabo de policia 140, de 29 annos, ferido na cabeça; policia [illegible] João Antonio, ferido na testa; policia 1278, Annibal de Castro, ferido num braço; Esther de Jesus, 18 annos, rua Nogueira e Souza, 19, ferida no rosto em resultado de uma quéda; policia 1725, José Gaspar, 27 annos, ferido no ante-braço e nos dedos, e que recolheu a sua casa; soldado da G. N. R., 147, do 2º batalhão, Americo Gomes Pereira, com um tiro no thorax; Herminio Augusto, soldado 119, do 2º batalhão, com um tiro numa espadua; Joaquim Costa, policia reformado, calçada S. João Nepomuceno, 4, com tres tiros na nadega esquerda; Manoel Fernandes policia 656, de 30 annos, com um tiro no abdomen; 1º cabo de policia 48, Honorio Narciso, com um tiro no pulso; Manoel Domingos, soldado 37, do 1º esquadrão da G. N. R., com um tiro na testa, outro no hombro e ferido na cara e num braço; José Antonio, policia 1742, com contusões ligeiras no thorax, e que recolheu a sua casa; policia 1045, Antonio Felippe, ferido num quadril.

No banco do hospital de S. José deram entrada: Carlos Custodio, soldado 83, do 4º esquadrão da G. N. R., ferido com um tiro no ventre, e que depois de operado, recolheu á sala de observações; Antonio Corrêa de Araujo, guarda civico 1314, ferido com uma cutilada na cabeça, que, depois de pensado no banco, recolheu a casa.

No banco, onde immediatamente compareceu o director geral dos hospitaes civis, sr. dr. João Paes de Vasconcellos, achavam-se de serviço os srs. drs José Paredes, Vasco de Lacerda, Bastos Gonçalves e o enfermeiro Oliveira.

Estiveram ali tambem a informar-se do estado dos feridos o presidente do ministerio, dr. Rodrigues Gaspar; 1º e 2º commandantes da policia civica e director da policia de investigação, que tambem estiveram no hospital de Santa Martha.

Os transportes foram feitos em carros da Cruz Vermelha e dos bombeiros voluntarios, tendo tambem comparecido ambulancias da Cruz Verde e da Cruz Branca.

A auto-maca dos Voluntarios da Ajuda conduziu ao hospital de Santa Martha os guardas 1.518 e 1.248 e uma mulher de nome Ricardina, casada com o sr. Julio Rodrigues, que dirige as obras do theatro do Rato e que parece ser a proprietaria da "Havaneza da Feira", os quaes morreram no caminho, sendo conduzidos para o Necroterio.

A pobre mulher, surprehendida pelo tiroteio, pediu de joelhos aos contendores que não disparassem mais, mas não foi attendida nas suas supplicas, tendo sido ferida mortalmente.

Na casa mortuaria do hospital de Santa Maria encontram-se os cadaveres de dois guardas da policia, sendo um delles o agente de policia aposentado Joaquim José.

Ambos estão vestidos á paisana.

Tambem recebeu curativo no hospital de Santa Maria, tendo recolhido a sua casa, o policia José dos Reis.

No momento mais acceso do tiroteio os electricos que se dirigiam pela Avenida Fontes Pereira de Mello tiveram de retroceder, tendo-se deitado no chão dos carros muitos passageiros...

Rôta que seja!...

Devolva-nos por favor a camisa ou o par de meias que lhe desagradou... Nós o acceitamos pelo mesmo preço por que lh'o vendemos.

O CAMIZEIRO 28 Assembléa

OS PREDIOS DESHABITADOS EM NICTHEROY

Uma portaria do prefeito transferindo as attribuições das vistorias

O dr. Rodolpho Villa Nova Machado, prefeito da vizinha capital, baixou hontem uma portaria, precedida de varios considerandos, em que declara insubsistente o acto numero 189, de 5 de maio de 1919 e, para todos os effeitos, em inteiro vigor a deliberação n. 342, de 20 de agosto de 1917, que transfere as funcções attribuidas nas posturas municipaes aos inspectores sanitarios, relativamente á vistorias de predios deshabitados, a concessão de boletim de habitabilidade e autuação das infracções em relação a essas posturas, aos engenheiros da Repartição de Architectura e Patrimonio, cumprindo á repartição de hygiene, ao fazer a transferencia desses serviços á Repartição de Obras entregar-lhe, outrosim, o respectivo archivo, afim de evitar atropelos e delongas nos requerimentos de averbações de predios, que, daqui por deante, hajam de ser informados por esta directoria.

Turbina e Pelton o melhor aproveitamento das aguas. Installações de um a mil cavallos, perfeitas e economicas. Eng. D. Caldas — Rua Frei Caneca, 388, 1º andar, Rio. (V 19668)

A construcção de uma ponte em Macahé

O secretario da Agricultura e Obras Publicas do Estado do Rio approvou hontem a proposta para a construcção da ponte do Frade na Estrada de rodagem Glycerio-Trade, no municipio de Macahé, que foi orçada em 20:000$000.

ALMANACK DAS LETRAS FRANCEZAS E ESTRANGEIRAS

Uma noticia interessante, que trazem os jornaes de Paris; acaba de sair á luz o primeiro volume do "Almanack das Letras francezas e estrangeiras".

Esse almanack obedece á orientação de Leon Treich, que é, hoje, um dos mais eruditos historiadores literarios do seu paiz.

O almanack, que se prende apenas aos tres primeiros mezes do anno corrente, apresenta-se sob a forma de um largo livro de 400 paginas in 4º.

Constitue-se um fornecedor completo de informações acerca do quanto, no terreno literario se passa na França — e, accrescentam os jornaes que delle dão noticia — tambem do estrangeiro.

Mas nos parece que aqui, na ultima parte do elogio, deve haver um flagrante engano.

Pelo menos no que diz respeito ao Brasil, estamos certos de que elle é redondamente imperfeito e insufficiente.

Em todo o caso não deixa de ser uma especie de cinematographia escripta bem curiosa para quantos se interessam pelas coisas da literatura.

A 1ª PAGADORIA DO THESOURO NACIONAL

O movimento de julho findo

Movimento da 1ª Pagadoria do Thesouro Nacional, referente ao mez de julho de 1924, apresentado á Directoria de Contabilidade, pelo pagador Adolpho Ferreira dos Santos:

Supprimento feito pela Thesouraria Geral, inclusive saldo do mez anterior	9.221:181$559
Despesa realizada	6.948:007$667
Despesa distribuida por Ministerios:	
Fazenda	11.844
Justiça	3.897
Viação	577
Agricultura	1.156
Exterior	139
Total	17.630
Fazenda	2.781:653$860
Justiça	3.037:505$725
Viação	351:395$151
Agricultura	676:169$985
Exterior	101:282$946
Somma	6.948:007$667
Classificadamente:	
Activos	6.462
Inactivos	9.460
Consignações	1.681
Total	17.603
Activos	4.788:849$918
Inactivos	1.663:899$102
Consignações	495:258$647
Somma	6.948:007$667
Banco dos Funccionarios Publicos	139:131$862
Montepio dos Servidores do Estado	89:421$291
Cooperativa Economica	45:483$563
Banco de Credito Geral	40:611$410
Sociedade de Credito Popular	38:313$730
Sociedade B. dos Funccionarios do Thesouro	27:918$408
Caixa de Pensões da Imprensa Nacional	26:870$883
Banco Predial do Estado do Rio	20:449$377
Associação dos Funccionarios Publicos Civis	18:567$095
Sociedade B. dos Funccionarios Federaes	9:617$310
Caixa B. E. da Policia Civil	7:646$445
Cooperativa Auxiliadora	4:597$067
Sociedade Uniliva	4:355$146
Club dos Funccionarios Publicos Civis	3:895$836
Caixa B. E. da Saude Publica	2:460$748
Associação B. dos Funccionarios Federaes	2:078$332
Sociedade Mutuaria Brasileira	1:643$061
Associação de Auxilios Mutuos da E. F. Central do Brasil	1:560$486
Associação dos E. do Ministerio da Fazenda	1:198$797
Caixa B. do Corpo de Bombeiros	1:120$405
Banco de Credito Rural e Internacional	1:056$845
Americo Metello	999$000
Claudio José Queiroz	900$000
Banco de Credito Auxiliar	645$250
Caixa B. E. da Alfandega de Santos	640$200
Antenor Moreira Dutra	600$000
Augusto Moreira	456$000
Alvaro de Mattos Brasil	280$000
Caixa B. da Inspectoria de Portos	257$700
Companhia de Seguros "Mutual"	223$608
Manoel Alves Pinhão	215$000
Hortencia de Leon	200$000
Haldemiro C. Bittencourt	200$000
Associação Protectora dos Homens do Mar	104$893
Manoel Casimiro	182$060
Diversos	1:320$804
Somma	495:258$647
As consignações em junho importaram em	684:572$537
Differença para menos em julho	189:313$890

Proseguem as conferencias do professor Hadamard

O professor Hadamard, do Collegio de França, faz hoje, ás 4 1|2 da tarde, na Escola Polytechnica, mais uma conferencia publica do curso relativo ás "Ondas" que está professando no Instituto Franco Brasileiro de Alta Cultura, annexo á Universidade do Rio de Janeiro.

NOTAS RECREATIVAS

Gremio Republicano Portuguez — Realizou-se, domingo ultimo, a terceira tarde-noite dansante, levadas a effeito pelos "Amigos do Gremio", em homenagem aos associados daquella conceituada sociedade. Tal como as anteriores, esta vesperal transcorreu no meio da maior cordialidade, sendo, ainda mais, abrilhantada com uma esplendida orchestra, estylo *jazz-band*.

Miseria e Fome — A "Commissão dos Quinze", de associados da "Academia", realizou sabbado, uma festa encantadora. Com a sua séde lindamente decorada e illuminada intensamente, nada faltou para o brilho dessa reunião admiravel. A directoria do *Miseria e Fome*, bem como os membros da "Commissão", promotora da festa, foram de inexcediveis amabilidades, fazendo servir aos representantes da imprensa farto *buffet*. Um *jazz-band* estusiante não deu treguas.

Corbeille de Flôres — Duas bôas festas foram realizadas sabbado e domingo, ultimos, na *Certa*, da rua Bento Lisboa, com a presença de uma orchestra, estylo *jazz*. Sua directoria, sempre amavel, a todos cumulou de gentilezas.

Reinado de Siva — Estão por pouco tempo as obras de reconstrucção mandadas executar no "Palacio" de Senador Pompeu. Uma vez concluidas, será levado a effeito naquelle arraial dos de Siva uma estupenda festa, quando mais uma vez ficarão patentes as razões que elles têm para usar o lemma: "divertir, divertindo-se..."

ASSIGNATURAS

Brasil { Anno...... 60$000 / Semestre. 35$000

Exterior { Anno...... 140$000 / Semestre. 80$000

Numero avulso. . . 200 rs.
Idem no interior. . . 300 rs.
Idem atrazados. . . 400 rs.

PUBLICAÇÕES
(Preço por linha)

1ª pagina ...... 1:500$000
2ª pagina ...... 1:200$000
3ª pagina ...... 1:000$000
4ª pagina ...... 1:500$000
5ª pagina ...... 900$000
6ª pagina ...... 800$000
7ª pagina ...... 700$000

Annuncios e reclames commerciaes continuam de accordo com a tabella em vigor.

TELEPHONES:
Director, 1558 C. Redacção 3698 C. Administração, 37 C.

Endereço telegraphico "Correomanhã".

O CIUME

Como a loucura, é, em algumas das suas manifestações, ao mesmo tempo, terrivel e sinistra. E não faltam medicos, especializados no estudo das molestias do espirito, que nos venham mostrar a semelhança do ciume de certos individuos normaes e do delirio de certos anormaes. Nem escasseiam poetas e romancistas que nos apresentem, em obras de ficção, o que, por vezes, a vida nos fornece em scenas dolorosas, de um impressionismo atroz. Surgem, nesse meio, psychologos-moralistas, puritanos em excesso, pretendendo incompatibilizar o ciume com o amor, sustentando que, quando um se apresenta, o outro bate em retirada. Desse numero é, por desgraça, o russo Kovalevsky, famoso autor de obras consideraveis. Está elle deploravelmente enganado, como todos que fazem psychologia de [illegible] de Nantua, ou de Bom Homem Ricardo, querendo que a misera creatura humana seja o que deveria ser, sinta como deveria sentir, proceda sempre como deveria proceder, normalizada, systematizada, governada pelos principios do mais rigoroso altruismo.

—Persiste, no entanto, o amor intenso com o ciume furioso. Apenas, o ciume intoxica o amor, infiltrando nelle um elemento corrosivo, capaz de lhe destruir as qualidades vivificantes e harmoniosas, substituindo-as por outras, nascidas das profundezas do odio. Nesse sentido quem vislumbrou a verdade inteira foi Tolstoi, chamando o ciume [illegible] e vendo nelle fonte inesgotavel de feridas.

Tal o descreveu, com o seu genio devinatorio ou — quem sabe? — com a ficção da dura experiencia, na "Sonata de Kreutzer", cujos capitulos 15º, 16º e 17º contêm toda a psychologia do ciume, no que elle encerra de mais torturante: — a desconfiança inicial, a idéa fixa, a pesquisação anciosa, a dissimulação receiosa de conseguir a certeza, a confirmação da suspeita... Então passa o ciumento por toda a escala do martyrio, da frenesia e da rabia, com que Ariosto definia o ciume.

Dá-se com o ciumento, no periodo da pesquisação, o mesmo que se dá com o "louco lucido interpretador". Tal como este, o desvairado interpreta, na conformidade da sua obsessão, tudo que vê: tudo o objecto do seu ciume, — a fala, o gesto, a alegria, a tristeza, os mais insignificantes episodios da vida. Julga perceber-lhe intonações por vezes, a exprimirem aversão por sua pessoa e tendencia para os outros: pensa surprehender-lhe olhares furtivos, signaes de ajuste, ou sorrisos de mofa, que lhe ferem a vaidade; se a creatura que lhe desperta o ciume ri, é porque o novo amor a encanta; se chora, é porque se sente infeliz por não poder voar para os braços de outrem; se sae, vae ter com o rival; se fica em casa, espera uma carta, um telephonema, uma visita.

O que ha de peor, tanto nos casos de loucura reconhecida, como nos de ciume não-morbido, é o completo mutismo em que, por vezes, se encerram os desgraçados.

Cultivando estranhamente a propria dôr, como se compensasse, não procuram dissipal-a, interrogando francamente a pessoa de quem desconfiam; não revelam os motivos das suas apprehensões; não exigem explicações promptas e decisivas, que, talvez, seriam esclarecedoras e acabrunhadoras. Não! Guardam zelosamente, absurdamente, o segredo da sua vitriolagem moral, soffrendo, soffrendo, até o momento em que tremenda tragedia culmina a tortura de muitos mezes... ou de muitos annos.

Derivam alguns esse silencio de uma especie de supremo orgulho, que leva certos ciumentos a fugirem de parecer ridiculos aos olhos de seus intimos.

Afigura-se-nos insufficiente a explicação, pelo menos para certo numero de casos. O que, a nosso ver, determina essa reserva crudelissima é a força da idéa fixa, não permittindo ao demente duvidar, imprimindo á interpretação, não raro erronea, o caracter de certeza absoluta. O ciumento, em alto grão, não admitte que as coisas tenham outra significação. Ellas são como elle as julga; não precisa de esclarecimentos, que, aliás, em nada modificariam a sua maneira de pensar. A propria demonstração material, palpavel, visivel, do engano, de nada valeria: a illusão, nessas conjunturas passionaes, sobrepuja a realidade.

* * *

Ha quem essencialmente differencie as manifestações do ciume nos dois sexos, confundindo caracteres especiaes ao "ciume feminino".

Para nós, não existem distincções fundamentaes. Nada se nos offerece mais parecido com um homem ferozmente enciumado do que uma mulher enciumada ferozmente; são ambos perigosos, e o são porque experimentam, por egual, a exacerbação dos mesmos sentimentos. Se alguma differença se patenteia no expandir do ciume resulta, tão só, das condições que o viver social creou para a mulher, impondo-lhe maior recato, coagindo-a á occultação de relações amorosas fóra da pauta matrimonial. Mas, mesmo assim, nos temperamentos vibrateis e sob a acção de causas muito violentas, o ciume explóde, brutal, irresistivel, indomavel, em gritos escandalosos, reveladores de situações até então mais ou menos discretas, occasionando desastres familiares, separações, afastamentos (em que, aliás, entra grande dóse da hypocrisia por parte dos pundonorosos).

Parece [illegible] o que fazem e o que dizem certas senhoras, verdadeiras senhoras, em paroxysmos de ciume. Algumas, e não são poucas, exhibem, nessas crises, o conhecimento de vocabulario que ninguem suspeitaria houvesse chegado até ellas.

Sujeitam-se outras aos maiores vexames, descem a conchavos vergonhosos, que vão desde a espionagem duplamente afflictiva até á frequencia dos antros mais sordidos da feitiçaria, onde se acotovellam com todas as miserias e degradações humanas. Sossobram, nos vortices do ciume, intelligencias que dir-se-ia libertas de crendices e superstições.

Constituiam a melhor clientela da pavorosa feiticeira e envenenadora Voisin algumas representantes da mais elevada aristocracia franceza, presas do "mal do ciume". Entre nós, mais de uma dama que, em sociedade, não permittiria a approximação de honesto operario — busca, em praticas de cangerê e em candomblés indecorosos, na companhia da ralé do meretricio, satisfações para o ciume incoercivel.

Deante de duas mulheres enfurecidas pelo ciume, estamos seguros de que não lograria exito a arguta sentença do novo Salomão: o homem, cuja posse ellas pleiteassem, seria bipartido e cada uma [illegible] sobre a sua metade [illegible].

Evaristo de Moraes

Topicos & Noticias

O tempo

BOLETIM DA DIRECTORIA DE METEOROLOGIA

Previsões para o periodo de 6 horas da tarde de hontem até 6 horas da tarde de hoje:

Districto Federal e Nictheroy — Tempo: ainda em geral instavel, embora com curtos periodos de melhoras.

Temperatura: em declinio á noite; ligeira ascensão de dia, com maxima entre 23º,0 e 25º,0.

Ventos: [illegible]

Estado do Rio — Tempo: [illegible]

[illegible]

Correio

[illegible]

Carne

[illegible]

breza; vae subindo e envolvendo os remediados. Acabará, fatalmente, abarrecendo os proprios ricos. Em primeiro logar, examina-se o problema das necessidades do consumo, em condições accessiveis, o que se poderá [illegible] quanto maior fôr a producção. O protecionismo exagerado, levantando, nas alfandegas, muralhas de defesa contra a importação, para beneficiar meia duzia de especuladores, fez do consumidor nacional o escravo dos preços exorbitantes. E não ha como fugir ás consequencias terriveis.

Tem-se dito e repetido, muitas vezes, que as tarifas absurdas e prohibitivas contribuiram para crear mais difficuldades ao publico, não interessando nem á legitima industria nacional, ainda vaga e incipiente, nem beneficiando o fisco. Acudindo ao appello geral, o Congresso abalançou-se a estudar o assumpto, chamando aos seus trabalhos preliminares a collaboração de alguns technicos. Entretanto, sem embargo de todas as diligencias, o projecto encalhou no Senado, onde a indifferença lhe poz em cima uma especie de pedra tumular.

Novamente, vae para um mez, e em virtude de um pedido do seu presidente, a commissão de Finanças da Camara discutiu a materia, concluindo por uma indicação, no sentido da Mesa officiar ao Senado, solicitando-lhe o andamento do plano que na outra casa se encontra, guardado no archivo.

Nada mais se fez até agora. A commissão não procurou indagar se fôra ou não attendida, apezar da convicção, que não é só della, porque é de toda a gente, de que as coisas, para o consumidor, estão verdadeiramente pela hora da morte.

A exportação de assucar, comparado o movimento dos quatro primeiros mezes deste anno com igual periodo de 1923, apresenta um declinio bem sensivel, expresso na cifra de 46.690 toneladas. [illegible] dentro de um tão pequeno espaço de tempo, uma reducção tamanha.

Avaliar-se-á bem o seu alcance simplesmente com o citar os dados estatisticos relativos ao periodo em questão. Assim, exportamos, de janeiro a abril de 1924, apenas 20.416 toneladas, contra 67.106 toneladas em 1923. A reducção verificada foi, portanto, das mais graves, montando toda a tonelagem do assucar exportado pelo paiz para o exterior, no curso dos quatro mezes iniciaes do anno.

Ha, porém, uma outra observação digna de relevo especial. Toda a exportação agricola até abril de 1924 montou a 89.480 toneladas. Só a parte com que ahi figura o assucar represe[illegible], num conjunto de dezeseis artigos, mais de 50 %.

A correspondencia desse declinio, quanto ao valor, tanto na nossa como na moeda internacional, indica bem o alcance da baixa soffrida pela exportação do assucar. [illegible] obtivemos, em 1924, somente 21.442:000$, contra 50.233:000$000, no anno passado. Com referencia á [illegible] commercio exterior, os resultados assim se expressam: a exportação de assucar rendeu, em 1924, 552.000 libras esterlinas, contra 2.195.000 esterlinos em 1923. A differença, para menos, foi de 643.000 libras esterlinas e, em papel-moeda, de 28.791:000$000. [illegible]

No Senado de Rhode-Island, foi empregado, ao que narram os jornaes americanos, um meio extraordinario [illegible]

[illegible]

a este não cabia legislar creando estabelecimentos que ficariam, se approvados, em logar fóra da jurisdicção municipal.

Quanto a isso, não ha duvida: os taes navios de typo especial, quaesquer que fossem, sempre estariam sob a guarda da legislação federal. Com referencia á primeira parte do veto, porém, aquella que se refere á creação de grandes hoteis no Rio, [illegible] o exemplo do "7 de Setembro", que depois de ser levado a leilão acabou por ser transformado em hospital de creanças. E ainda bem.

Um velho habito dos nossos administradores no Brasil é o de fazer reformas insignificantes nas suas repartições, o que, na maioria dos casos, occorre com estardalhaço.

A nossa historia burocratica [illegible]

[illegible]

O professor Gustave Lanson fez na Academia de Letras, uma conferencia, hontem.

[illegible]

Mas... e a concorrencia a essa conferencia?

Foi regular: havia meia duzia de academicos brasileiros e alguns homens de letras. Depois, havia muita gente de sociedade, que frequenta as cadeiras do Municipal e vae ás recepções elegantes onde se dança.

[illegible]

Os dias que estão decorrendo são, talvez, os mais angustiosos para a Turquia: [illegible]

[illegible]

A Independencia

Rua do Theatro n. 1 — Tel. [illegible]

Mobiliario completo para uma casa com 36 peças [illegible] (6376)

VENDAS DE TERRENOS

Um dos negocios que mais se têm desenvolvido ultimamente é a venda de terrenos. Companhias foram organizadas, não só no Districto Federal, mas em outros logares, para explorar, commercialmente, as grandes extensões territoriaes, verdadeiros latifundios que não traziam aos respectivos donos nenhuma vantagem immediata. Eram vastas áreas, impossiveis de serem vendidas em conjunto, e cujos proprietarios começaram por dividir em lotes, vendendo-os não só á vista, como a prazo, o que os torna mais accessiveis ás bolsas dos que não possuem nenhuma parcella de riqueza accumulada. Não será preciso dizer a azafama que produziu esse novo genero de negocio, tanto mais attraente porque creava, para o pobre, a esperança e a possibilidade de adquirir uma pequena propriedade. O facto é que em todos os pontos da cidade, onde ha grandes áreas disponiveis de terreno, installaram-se essas empresas. Ellas se propõem a vender terrenos a prestações, em Copacabana, como na Tijuca; e nos suburbios da Central do Brasil, como da Linha Auxiliar. E naturalmente, entre tantas empresas e tantos emprehendedores, haverá um pouco de tudo: negocios honestos e deshonestos, negociantes escrupulosos ou não; empresas, em summa, capazes de garantir ao pobre, por meio da economia forçada, imposta, pelo compromisso de um contrato a juros modicos, a posse de um terreno, ao lado de outras, verdadeiros cofres sem fundo, onde desapparece o dinheiro dos incautos. Entre esses dois extremos, os casos mais numerosos de companhias dispostas a multiplicar os seus lucros até o infinito, á custa de juros extorsivos. Em resumo, ha, no genero, todos os exemplares, e quem quizer metter-se nessas transacções, aliás como em todas as outras, deverá começar separando o joio do trigo, o que infelizmente não é sempre facil, mesmo porque, se tal succedesse, as empresas sem escrupulos já teriam desapparecido...

Os jornaes europeus, recentemente chegados, mostram que não é somente aqui que os negocios de terrenos têm grande desenvolvimento. Na Europa, e particularmente na França, tambem se fundaram muitas empresas em torno da venda de terras, com o fim de tornal-as mais accessiveis ás pequenas economias e sobretudo mais remuneradoras para os possuidores da riqueza accumulada. Mas talvez ninguem saiba a repercussão que esses negocios de venda de terrenos tiveram na crise politica pela qual acaba de passar a França. Tantas foram as complicações, os choques de interesses creados pelos negociantes de má fé, que os candidatos á representação nacional tiveram que fazer ao eleitorado a promessa de pôr um paradeiro aos abusos até então praticados, e a esperança de que essa promessa se realizasse levou muita gente ao Parlamento, pois os votos populares suffragaram exactamente aquelles que as fizeram.

Esse assumpto, tão grave que contribuiu para decidir um pleito eleitoral em França, merece ser analysado, sobretudo porque nós tambem o teremos que enfrentar um dia.

Muitas razões, umas directas e outras indirectas, lá contribuiram para as vendas de terreno se tornarem cada dia mais frequentes. De um lado, o preço crescente da locação de um predio na cidade, indicando aos menos favorecidos a preferencia pelas suas cercanias; de outro a desvalorização do franco e dos titulos, afugentando os possuidores de pequenas economias, que iam empregal-as em terras; finalmente, a facilidade da venda dessas terras, a prazo, e a immensa reclame em torno desse negocio, indubitavelmente tentador. Quem hesitaria entre um domicilio sem ar e luz, pago a preços exorbitantes, dentro da cidade, e um bungalow cercado de arvoredo, batido diariamente pelo sol, situado a dez minutos da cidade? Ninguem, e foi por isso que as empresas vendedoras de terrenos a prestações, lá se desenvolveram, como aqui, umas honestas, outras deshonestas. As reclamações dos lesados, mais numerosas e gritantes do que a satisfação dos bem servidos, fizeram, porém, seu éco. Os terrenos eram mal localizados, quando não succedia ser totalmente impossivel a construcção nelles. Faltavam-lhes os requisitos imprescindiveis. Terras alagadiças, mal drenadas, foram assim vendidas ao operariado. Estes, ludibriados e descontentes, reclamavam dos directores e proprietarios das empresas vendedoras de terrenos, que, por sua vez, os aconselhavam a appellar para a municipalidade, á qual compete construir ruas, esgotos, bem como providenciar para o abastecimento dagua e para a illuminação. Mas as municipalidades já não podiam arcar com as despesas normaes do erario, quanto mais tomar o encargo de novos emprehendimentos. As novas construcções que se fizessem, nem ao menos traziam lucros ao municipio, porque a lei Ribot as exonerara do imposto. Enganados pelos que lhes haviam vendido os terrenos, sem esperanças de providencias tomadas pela municipalidade, os novos possuidores de lotes imprestaveis voltaram-se contra os poderes que permittiam semelhante estado de coisas. Appellaram, então, para as eleições, e procuraram mandar ao Parlamento aquelles de quem esperavam uma solução para esse problema ingente. Calcula-se que, dos 60.000 eleitores do departamento do Sena-e-Oise, mais de metade tenha agido movida pelo desejo de dar solução á venda dos terrenos nos arredores de Paris.

Lá como cá, essa questão tem um grande interesse pratico. Nós possuimos numerosissimas empresas vendendo terrenos a prestações, em todos os pontos do Districto Federal. Haverá, certamente, aqui como em França, vendedores sem escrupulos que negociam com terras imprestaveis, onde a edificação só será possivel após trabalhos gigantescos de saneamento que não poderemos realizar talvez dentro destes cincoenta annos. Seria assim necessario que tomassemos providencias para que se puzesse um paradeiro a negocios desse genero que visassem lesar o publico incauto. Ninguem deveria expôr á venda lotes de terreno, sem um exame prévio de suas condições, sendo mesmo util que se exigisse do candidato á venda de terrenos a prestações a apresentação de uma planta, onde fossem assignaladas as circumstancias que o valorizassem ou desvalorizassem, como a presença ou ausencia de calçamento, de esgoto, de illuminação, de ruas traçadas, de elevações, de pantanos, de arborização; de tudo em summa que pudesse contribuir para augmentar ou diminuir o valor do terreno.

O abbade Prévost mereceu ultimamente dos seus compatriotas uma carinhosa homenagem: perto da casa onde elle morreu, com um ataque de apoplexia, foi posta uma placa. Essa placa diz o seguinte:

"Aqui caiu, victimado pela apoplexia, a 25 de novembro de 1763, ás 5 horas da tarde, Dom Antonio Francisco Prévost, sacerdote, monge benedictino, autor de varias obras, e da *Historia do Cavaleiro des Grieux e de Manon Lescaut*, apparecida em 1731."

Houve, por essa occasião, varios discursos, em que os representantes das autoridades francezas, e os delegados dos homens de letras, manifestaram, uns e outros o carinho e a admiração pela obra do grande escriptor.

Prévost tantos e tantos annos depois de ter abandonado a terra, ainda continúa a encontrar o sorriso dos homens.

Que maravilhosa magia, a magia da poesia e do genio!

A politica dos tratados commerciaes, que o Brasil ainda não quiz adoptar resolutamente, continúa em voga por toda parte. Ainda ha pouco tempo, para não falar na Argentina, cujo governo promove um trabalho de systematização do assumpto, visando favorecer a expansão de suas forças economicas, ainda ha pouco, dizimos, foi celebrado um tratado desse genero entre a Dinamarca e a Polonia. Basela-se elle, como todos os outros assignados pela Dinamarca, no principio da nação mais favorecida, sendo applicados, principalmente, nos casos que se referirem á importação e exportação, aos direitos de alfandega, industrias, emigração, impostos sobre companhias e mais alguns outros pontos. Estabelece varias medidas pertinentes á navegação, transportes nas estradas de ferro e impostos. Garante o direito de pleitear perante os tribunaes as pessoas physicas e juridicas, concedendo varias facilidades aos viajantes do commercio e suas amostras.

O tratado commercial polaco-dinamarquez abrange ainda o Estado Livre de Dantzig. Será ratificado dentro de breves dias, se já não o foi, vigorando pelo espaço de um anno, fóra de cujo prazo cabe ás partes contratantes prorogal-o por um semestre.

A opinião corrente, manifestada nas rodas technicas, é que muito lucrará a Polonia com o passo dado, em vista dos grandes interesses commerciaes seus que se encontram alli protegidos.

A viagem de Julio Dantas ao Brasil teve por objectivo, como foi annunciado, um entendimento com a Academia Brasileira de Letras, para a organização de um grande Diccionario da lingua. Debatido na imprensa e, pelos resumos publicados, no seio da Academia, o assumpto foi resolvido quasi por unanimidade, no concilio dos "immortaes". A Academia das Sciencias de Lisboa iniciaria ali os trabalhos, sendo secundada aqui pela sua congenere, que seria assim não uma simples collaboradora, mas uma associada.

Após essa combinação, ratificada officialmente, voltou a Academia Brasileira a tratar varias vezes de um Diccionario da lingua portugueza, apoiando ora um alvitre, ora outro, dos muitos que lhe são apresentados. Informada, talvez, de que a Academia daqui já cuidava de trabalho diverso e isolado, a de Lisboa sentiu-se, parece, desobrigada de mandar-lhe os seus elementos. E tudo continuou como dantes, isto é, no regimen da incerteza e da confusão.

No caminho em que vão os trabalhos da Academia Brasileira, nada fará ella de util, ainda menos, de definitivo. Votando sem resoluções, sem medir, com antecedencia, a extensão da responsabilidade que assume, não levará a termo, jamais, qualquer obra seria.

E, no entanto, a Academia já está na edade de pensar: já tem vinte e sete annos...

A situação do mercado do trigo francez

Paris, 6 (H.) — O "Journal" publica interessante entrevista que obteve do ministro da Agricultura, o sr. Queille, a respeito da situação no mercado do trigo.

O ministro attribue a alta desse cereal ás diminutas semeaduras que foram feitas no estrangeiro, mas accrescenta que a colheita da França é este anno muito animadora podendo mesmo fornecer nove nonos do trigo estrangeiro.

O sr. Queille declarou que o Ministerio da Agricultura empregará todos os esforços no sentido de encorajar os camponezes de França a incentivarem a producção e affirmou que não será supprimida a taxa sobre o trigo proveniente do estrangeiro. Receia, porém, o entrevistado que o preço do pão venha a soffrer nova alta dentro de pouco tempo.

Não perca esta opportunidade

Rs. 600$000

160 peças

Um serviço inglez para jantar — Um dito de porcellana de côr para chá — Um dito idem para café — Um serviço gravado para agua, vinho e licôr — Um serviço de fantazia para toilette — Um faqueiro completo — Uma bateria de superior aluminio allemão para cozinha — Uma linda bandeja fundo de faience — 6 copos de côres para vinho fino — Uma fruteira com floreira — 12 garfinhos para frutas — Uma farinheira de fantazia — Uma caixa para talheres — Uma taboa para carne — Uma dita para facas — Um saccarolas — 5 isoladores para pratos — Um filtro de refrigerante barro — 2 porta-copos.

➤ CASA MUNIZ —

Ouvidor, 69.

N. B. — Para o interior, mais 20$000 para emballagem e despacho. (8875)

O tratado commercial e geral anglo-russo

Londres, 6 (H) — O sub-secretario dos negocios estrangeiros, sr. Ponsonby, annunciou na Camara dos Communs que as delegações britannica e russa já tinham chegado a um accordo sobre o tratado commercial e geral entre a Inglaterra e a Russia.

O primeiro ministro estipula que a Inglaterra deverá receber incondicionalmente o tratamento de nação mais favorecida. Em compensação a União dos Soviets receberá os beneficios das exportações e do systema inglez de credito.

O tratado geral estipula a revisão do pequeno numero de tratados anteriores á guerra que devem ser renovados e o reconhecimento pelos soviets dos compromissos para com os portadores de obrigações e entrar em negociações com elles.

Quanto ás reclamações dos subditos britannicos cujos bens foram confiscados pelos soviets, será nomeada uma commissão de inquerito que fixará a somma que cada um deve receber como indemnisação. Logo que a este respeito for estabelecido accordo definitivo, o governo proporá ao parlamento um emprestimo para os soviets.

O sr. Thomas annunciou, por ultimo, que o tratado será assignado amanhã.

"Flôr Fina" cigarros mistura, em maços e carteiras — Lopes Sá & Cia. Rua Santo Antonio, 519. (6610)

De Portugal

Lisboa, 6 (H.) — Das provincias continuam chegando excellentes noticias sobre as colheitas do corrente anno.

Lisboa, 6 (H.) — O dia 15 do corrente mez será consagrado ás santas casas de misericordia.

Lisboa, 6 (H.) — O sr. Cunha Leal acceitou a reitoria da Universidade de Coimbra.

Lisboa, 6 (H.) — Nas rodas politicas affirma-se que, se a contra-proposta apresentada pelo sr. Plinio Silva, sobre aviação, fôr approvada pelo Congresso, o grupo da Acção Republicana retirará o apoio ao governo.

MIGUEL BRAGA — Callista; Quitanda, 79, sob., esq. Ouvidor. Tel. N. 5502. (6815)

Descarrilou um trem em Valencia

Madrid, 6 (H.) — Nas proximidades de Valencia descarrilou um trem de passageiros ficando gravemente feridos treze pessoas.

Além destes, varios outros passageiros receberam ferimentos leves.

NO MUNDO POLITICO

Impressões da Camara

A Camara deixou de funccionar hontem. Apenas, 45 deputados compareceram, não chegando o numero para a abertura dos trabalhos.

Facil era prever-se a escassez de congressistas, attendendo-se a que uma parte consideravel dos representantes havia embarcado para Bello Horizonte, afim de assistir os funeraes do presidente Raul Soares.

Tambem não se reuniu nenhuma commissão, pelos mesmos motivos. Foi um dia, apenas, de troca de idéas, em particular, pelos corredores e pelo recinto quasi abandonado, enquanto o sr. Arnolfo permanecia em seu gabinete, conversando com os amigos.

* * *

Fala-se, novamente, na approximação entre a mesa e alguns deputados da maioria para fazer voltar a debate as bases que servirão de norma á projectada revisão da reforma constitucional.

A principio, veiu á tona o plano da propria mesa, emendado pelo sr. Bergamini e criticado por varios oradores. Depois, tomando-se no devido apreço as suggestões, a mesa deliberou retocar a sua indicação, sobrevindo outros acontecimentos. E os papeis ficaram, para estudos, em mão do primeiro secretario.

Agora, segundo se diz, os srs. Antonio Carlos e Herculano de Freitas, que estão á frente das iniciativas, vão acertar a questão, que elles pretendem, ainda, submetter á deliberação da casa.

Alguns politicos francezes do momento

Eduardo Herriot

No dia 12 de maio, immediato ás eleições, emquanto toda a França pronunciava o nome de Eduardo Herriot como do senhor do momento, elle, *maire* de Lyon, deixava, subrepticiamente essa cidade e chegava a Avignon. Alli passou o dia em conciliabulo com uma personagem cujo nome os jornaes não publicaram. Essa mysteriosa personagem foi um livreiro encarregado por Herriot de comprar-lhe as primeiras edições dos livros da escola romantica em França. O vencedor das eleições procurava repousar-se, pela leitura, da fadiga decorrente da sua luta eleitoral, embora victoriosa.

Herriot é um apaixonado pelos livros; aprecia com especialidade os romanticos. E' tambem um enthusiasta da musica, que considera a fórma suprema da exaltação do espirito. Na ordem das suas preferencias a politica vem após a literatura e a musica; quanto ao governo e á administração, esses então occupam o ultimo logar.

Ha perto de vinte annos é o *maire* de Lyon. Desde esse tempo, se lhe succedeu occupar uma cadeira no Parlamento, não abandonou a administração de Lyon. Vivia entre essa cidade e Paris, dormindo, todas as semanas duas noites no trem. Apezar dessa duplicidade de funcções, embora dividisse sua actividade entre duas cidades, acompanhava todas as discussões da Camara, e andava ao par não só de qualquer documento parlamentar, como de qualquer pagina literaria recentemente publicada.

Quando foi eleito deputado de Lyon, desembarcou em Paris, na estação que tem o mesmo nome, e deixou a mala em um hotel proximo, onde se hospedou. E' essa, ainda hoje, a sua residencia em Paris. Aprecia a bôa mesa, mas evita os restaurantes da moda. E' desses homens que gostam da vida, desprezando o fausto. Não se veja, em seu feitio, qualquer pretenção a ascetismo. Trata-se de um temperamento simples, que detesta todas as attitudes.

Quando fez seus estudos na Escola Normal da rua d'Ulm, costumava, aos domingos, recolher-se onde morava uma sua tia, a qual era a cozinheira que então temperava os bifes de Maurice Barrès.

Maurice Barrès estava, então, no esplendor da gloria. Corriam Paris photographias suas em todas as attitudes, vestido com um celebre sobretudo com pelerine, cuja moda implantou. Certo dia fez presente do famoso sobretudo ao sobrinho da sua cozinheira. Quem era elle? Herriot, que o acceitou desvanecido e que, por sua vez, costumava emprestal-o aos seus collegas de escola, promptos como elle. Herriot tinha uma grande admiração por Barrès. Pouco lhe importava que fosse o patrão da sua tia: para elle era o mestre...

Embora sua origem e as suas relações de familia, o sobrinho da cozinheira de Maurice Barrès é um homem generoso e de tacto. Certa vez foi convidado para almoçar em casa de um escriptor pobre. Em certa altura do almoço, o dono da casa começou a mostrar-se vexado com a imperfeição do serviço. Herriot, compadecido com a afflicção do amigo, comportou-se como um gentleman.

O tempo dirá os beneficios ou maleficios trazidos á França pela intervenção desse homem de quem alguns dizem que é muito letrado demais para dar um bom estadista; e outros que é muito moderado, que possue em excesso o sentido das proporções e será por isso, talvez, despido de autoridade.

PAULO PAINLEVÉ

Poucas serão as paginas, em toda a literatura franceza, bellas quanto as que escreveu Painlevé, na *Revue de Paris*, a proposito do centenario de Pascal.

Painlevé mostra-nos Pascal descobrindo que o ar é pesado, fazendo-o "cair sob o imperio das medidas" e lançando "entre a sciencia de Archimedes e a sciencia moderna uma ponte que atravessa vinte seculos"; mostra-nos ainda Pascal preparando ao mesmo tempo o futuro de todos os ramos da sciencia e de todas as hypotheses da philosophia, annunciando Newton, Leibnitz, Copernico, Képler, Augusto Comte, Taine e Beaudelaire; mostra-nos, no autor das *Lettres Provinciales*, um homem de tal ordem que lançou a semente de todas as doutrinas, sejam mysticas, pragmaticas, pessimistas ou revolucionarias; mostra-nos, finalmente, Pascal ainda mais emocionante pelo seu tormento do que pelo seu genio, entregue ás mais dolorosas lutas humanas, até que chegou "a noite de extase, de 23 de novembro de 1654, quando o Christo de Jansenius o absorveu totalmente".

Estudando Pascal, Painlevé se conduz, sem esforço, através dos meandros do seu variadissimo pensamento; encontra ligações, harmonia, em tudo quanto Pascal concebeu ou realizou, conseguindo encontrar a unidade nesse cerebro disputado por todas as escolas.

Esse é o homem superior envolvido nos ultimos acontecimentos da França, politico militante, ao qual seus adversarios, incapazes de comprehender-lhe os visos do talento, tratam com ares de protecção desdenhosa, julgando-o incapaz de comprehender a vida. O commum dos mortaes, a massa da mediocridade não perdôa a ninguem saber o que ella ignora. A propria sciencia de Painlevé é, para os soilos que contemplam a sua ascensão, motivo de sarcasmos. Não comprehendem que esse homem, dispondo de tanto espaço e luz na intelligencia, ainda queira invadir o campo fechado da politica, onde se agitam. Dizem por isso que a Painlevé falta o "senso politico". Admittem que elle tenha sido um excellente ministro da instrucção publica, talvez o melhor ministro da guerra que teve a França durante a conflagração. Foi quem nomeou Foch e Petain; foi quem se oppoz á offensiva de 16 de abril. Mas quanto a "senso politico", não o possue.

Que diabo de predicado estranho é esse "senso politico", accessivel ás maiores mediocridades, mas que os homens superiores não conseguem, ás vezes, penetrar? Painlevé que explica e decifra o enigma de Pascal; Painlevé que dirige a instrucção publica em seu paiz; Painlevé que administra, com exito, a pasta da guerra no momento mais grave da vida nacional, só se annulla deante desse imponderavel a que se chama senso politico.

Mas, são justamente as qualidades de Painlevé que seus adversarios não lhe perdôam. Realmente, no dia em que se começasse a exigir cerebro como os desse homem, para dirigir o destino dos povos, triste seria a sorte dos mediocres que vivem da politica!

LEON BLUM

Quando se pronuncia este nome em qualquer meio politico, apparece logo alguem para dizer que Léon Blum é israelita e alguem para declarar que elle é aristocrata. São as duas insinuações que se repetem sobre o politico de tendencias socialistas.

O certo é que Léon Blum, conselheiro de Estado, rico, autor de um livro sobre o casamento e critico dramatico nas horas vagas, tem feito enormes sacrificios por causa da politica, consagrando-lhe um immenso labor. Esse homem de letras atirou-se na torrente socialista; esse conservador discreto, de voz baixa e polida, passou a frequentar as reuniões publicas e a tomar parte nos comicios revolucionarios.

O menos que se póde concluir de tudo isso é que Léon Blum é um israelita ao qual não falta o desinteresse e que, embora aristocrata, occupa-se de coisas mais sérias do que de entreter relações mundanas. E como todas as acções humanas devem ter um movel, a attitude de Léon Blum só será explicada por uma expressão, infelizmente estragada pela emphase demagoga: elle possue "fé politica".

Léon Blum mora proximo da estação Montparnasse, entre seus bellos livros e alguns quadros famosos. Seus inimigos não lhe perdôam o conforto, e sobretudo as suas pratas. No entanto sua casa nada tem de extraordinario, de exorbitante. Sua residencia não é a de um asceta, apostamos que é muito maior do que a de Socrates, mas representa tudo quanto se deveria conceder a um philosopho, com muita luz e muito mais gosto do que fausto. Para calar os seus detractores, Léon Blum deveria ter feito, talvez, o que fazia Marcel Sembat: possuir duas casas, uma das quaes destinada a impressionar seus eleitores pela excessiva simplicidade.

A eloquencia de Léon Blum nada tem do tribuno: sua palavra é elegante e precisa, sem écos e flôres de rhetorica. Convence sem commover, demonstra sem suggestionar. Poincaré certo dia em que Léon Blum o atacava rijo, não se conteve e disse: — Poucos seriam capazes de pronunciar esse discurso.

No entanto, elle não possue voz, nem verbo, nem pectus; mas substitue tudo isso pela intelligencia.

Os inimigos de Léon Blum dizem, exactamente, que lhe faltam essas qualidades secundarias; da mesma maneira que a falta de "senso politico", em Painlevé, não perdôam a deficiencia de "temperamento", em Léon Blum, coisa mais preciosa, dizem, do que a intelligencia. O homem de Estado, accrescentam, deve se impôr e não convencer, lucra mais forçando a vontade dos outros do que a seduzindo. E' possivel, mas annullando certas personagens historicas, como Henrique IV e Talleyrand.

O mais extraordinario nesse homem é vel-o apoiado pela massa socialista, apezar da sua apparencia de *gentleman*. Nem isso é, porém, estranho, conhecida a elevada percentagem da gente dessa classe entre os *meneurs* socialistas.

PAUL BONCOUR

Desde os tempos escolares era elle a esperança da sua geração. Seus collegas annunciavam o advento de uma gloria proxima. Estreou no Fôro com brilho. Sua these de doutoramento sobre o "federalismo economico", constituiu um acontecimento. Waldeck-Rousseau disse que aquelle joven imberbe, com a mascara de Robespierre, o colignaria.

Boncour foi chefe do gabinete de Viviani, no ministerio do Trabalho, e depois, eleito deputado, succedeu ao ministro a que servira. Derrotado em 1914, partiu para a guerra, onde se tornou chefe de batalhão e dirigiu o segundo *bureau* do exercito Gerard. Assim, tanto na escola, como no fôro, nos gabinetes ministeriaes, no Parlamento, no governo e até no exercito, sempre se distanciou dos outros, foi o *primus inter pares*.

No entanto, os amigos de Paul Boncour, falam delle com certa desillusão: tanto esperavam que nunca se darão por satisfeitos com tudo quanto fizer. Esquecem-se que os homens da sua geração não conseguiram imprimir, ainda, sua marca na politica contemporanea. Retardados pelos cinco annos da guerra e manietados pelo respeito com que a época actual cerca as competencias, a experiencia e a velhice, os homens novos, em França, não conseguiram, ainda, representar o seu papel e os raros que subiram têm-se collocado ás ordens dos velhos consagrados.

Paul Boncour, sentido o isolamento dos homens de sua edade, inscreveu-se, ao terminar a guerra, nas hostes do partido socialista unificado. Fez assim o sacrificio de acceitar uma disciplina.

No momento preciso em que apparece no logar proprio, para desempenhar, finalmente, o papel que tanto aspirára, oppõem-lhe um novo obstaculo. Os partidos socialistas não querem que seus homens tomem parte na direcção do Estado. Receiam comprometter os seus principios e recusam participar do poder, porque o querem absoluto, embora em tempo indeterminado.

Paul Boncour luta contra essa tendencia do partido, mas não quer romper com elle. Sustenta que, demonstrando sua aptidão para governar, o partido socialista prova que está apto para apoderar-se do poder. O systema do "tudo ou nada", parece-lhe prejudicial.

Academia Nacional de Medicina

A Academia Nacional de Medicina, reune-se em sessão ordinaria hoje ás 8 1/2 da noite.

Ordem do dia: I — Em torno de alguns pontos controvertidos da nevralgia facial, pelo sr. Oscar de Souza; II — Caso clinico pelo sr. Neves da Rocha.

Reservistas que requereram cadernetas

Communicam-nos:

"1ª Circumscripção de Recrutamento.

O tenente-coronel chefe do serviço, convida a vir receberem as cadernetas de reservistas que requereram os seguintes reservistas:

Renato Pereira Braga, Aricles de Carvalho França, Frederico Brigger Villela, Joaquim da Silva Camillo, Altamiro da Silva, Mario Ferreira, João Barbosa, João Candido da Silva, Zoé Livramento, José Agostinho Marques Porto Junior, Lourenço de Mattos Borges, Antonio da Cruz, Frederico Ignacio Soares, Othon Mauricio Vianna, Alberto Pereira Lima e Gervazio Saturnino Ferreira da Silva.

EMPENHAR?

Só na CASA GONTHIER.

45 — RUA LUIZ DE CAMÕES — 47

Empresta o VALOR REAL

A FLOR DE LIZ

A melhor casa em flores naturaes. Os melhores trabalhos pelos menores preços. Avenida Rio Branco, 173, em frente á Galeria Cruzeiro. (V 19036)

IODOLINO EVITA A DEBILIDADE, DA' APPETITE, SAUDE, FORÇA e ENERGIA.

Agentes Geraes: Sociedade Productos Chimicos, L. Queiroz. Rio — São Paulo. (8868)

NOTAS SOCIAES

NATALICIOS

Passa hoje a data natalicia da sra. Olga de Almeida Gomes, esposa do major José de Oliveira Gomes, importante lavrador e capitalista fluminense.

— Fez annos hontem o sr. Oscar Castilho Daltro, funccionario da Côrte de Appellação.

Fazem annos hoje:

o menino Mario de Almeida e Silva, filho do sr. Frederico de Almeida e Silva, funccionario da Policia Civil;

— d. Constança C. da Motta Medeiros, esposa do sr. Oscar Medeiros, guarda-livros do Banco Escandinavo;

— a senhorita Dinah Constant Serejo, filha do marechal João Serejo.

CASAMENTOS

Contrataram casamento o dr. Alvaro M. Ribeiro da Costa, juiz da 5ª pretoria criminal e a senhorita Gelsa da Graça Autran, filha do dr. Henrique Autran, chefe do serviço de Propaganda e Educação Sanitaria do Departamento de Saude Publica.

— Com a senhorita Rosa Ferreira da Silva, sobrinha do sr. Julio de Azevedo, funccionario da Policia Central, contratou casamento o sr. Jeronymo Porto Cruz, gerente do Cine Theatro Iris, filho do sr. J. Cruz Junior.

NASCIMENTOS

De Conceição de Macabu', no Estado do Rio, participam-nos, gentilmente, o sr. Arnulpho Gusmão Quitete e sua senhora d. Edith Duarte Quitete, o nascimento de sua filhinha Ené, occorrido na fazenda do Roncador, a 26 do mez findo.

ENFERMOS

Acha-se ligeiramente enfermo o corrector official de mercadorias Nagib Salim Assaf.

FALLECIMENTOS

O menino Herval, de 6 mezes, filho do sr. Wilson Bakker de Araujo Costa, escripturario da Imprensa Nacional, actualmente em Rezende, E. do Rio, em commissão do governo, falleceu, á rua Miguel Angelo, 497, Meyer, tendo o seu enterramento se effectuado no cemiterio de Inhau'ma.

— Foram sepultados hontem, no cemiterio de São Francisco Xavier: Pedro Moura, Santa Casa; João Rodrigues, rua Capitão Senna, 10; Maria Luiza de Almeida, hospital São Sebastião; Francisco, filho de Manoel Domingues da Rocha, rua Costa Lobo, 55; Olga, filha de Manoel Soares, rua Leopoldo, 262; Sebastião, filho de José Chrispim, rua da America, 207; Jurema, filha de Manoel Pardal, rua Mariz e Barros, 391; Roque Pinani, rua São Carlos, 62; Rosalina Francisca Cabral, rua Araujo Leitão, 17; Elyseo, filho de Eulina Pinamte de Jesus, ladeira do Faria, 121; Antonio de Freitas Maciel, rua Viuva Garcia, 56; Leopoldina Lobo de Brito, necroterio; José Vieira, rua Cardoso Marinho, 56; João de Oliveira, necroterio; Benedicto, filho de Antonio Pacheco, rua Orestes 7; Izabel, filha de Augusto Teixeira Magalhães, V. S. Lazaro, s/n.;

no cemiterio de São João Baptista: Shigem Mirumo, casa de saude dr. Poggi; José, filho de Augusto P. Marques, rua Fernandes Guimarães, 70 casa IV; Aura J. Moreira Belchior, rua do Cattete, 97.

Dr. Bastos de Avila
CLINICA MEDICA
das 4 ás 6 horas da tarde — Rua 7 de Setembro n. 231. (0330)

PELAS ASSOCIAÇÕES

ASSOCIAÇÃO DE SOCCORROS MUTUOS AÇORIANA COSMOPOLITA — A administração desta associação reuniu-se hontem, á noite, em sessão ordinaria, sob a presidencia do Commendador José Rainho da Silva Carneiro, secretariado pelos senhores Attila Pinheiro e Joaquim Pinto Sampaio. O expediente constou de requerimentos de beneficencias, que foram despachados á commissão hospitaleira.

Na ordem do dia foi lido o balancete relativo ao trimestre findo accusando o seguinte movimento: receita — 8:228$000, despesa — 2:986$660, saldo liquido 5:241$340.

Foi lido tambem o balancete da caixa de caridade, accusando o saldo de 586$700. Foram approvadas 23 propostas para novos socios firmadas pelo dr. Martinho Gomes do Valle Sant'Anna, que foi louvado por esse bom serviço.

O sr. Attila Pinheiro apresentou diversas alterações no regulamento da caixa de caridade, augmentando os auxilios, creando renda e patrimonio. Foi resolvido convocar para o dia 21 a assembléa extraordinaria para a reforma dos estatutos.

A collecta em favor da caixa de caridade produziu 15$000.

Casemiras inglezas

O MAIOR Sortimento, a MELHOR Qualidade, os MAIS LINDOS Padrões da Moda. GABARDINES, BRINS E AVIAMENTOS para Alfaiates.

Preços sem competencia.

CASA BRADFORD
161, Rua do Rosario, 161
Telephone, Norte, 129.

Em viagem para Nova-York

Em viagem para Nova York, chegou ao porto desta capital, hontem, o paquete norte-americano "Western World", cujas condições sanitarias foram verificadas bôas pelo medico da Saude que procedeu á visita regulamentar.

A unidade mercante norte-americana não transportou muitos passageiros para esta capital, como tambem conduz poucos em transito para a America do Norte.

REX — REI DOS LIMPANETAES

O "Highland Piper" trouxe poucos passageiros

Passou, hontem, pela Guanabara com destino aos portos sul-americanos o paquete inglez "Highland Piper", procedente de Londres e escalas de costume.

O referido paquete, que pertence á frota da Mala Real Ingleza transportou alguns passageiros para esta capital e conduz regular numero em transito, a maioria com destino a Buenos Aires.

NO MUNDO DA TÉLA

NOTAS & NOTICIAS

Uma estrella no film nacional

A empresa Benedetti Film, que acaba de lançar ao mercado cinematographico a "Gigolette", film genuinamente nacional, trabalha agora uma outra producção — "O dever de amar"

— cujo principal papel foi distribuido á sra. Aurora Fulgida, conhecida artista da tela.

Verdadeira escola de gesto e de expressões, a cinematographia moderna exige qualidades que possam destacar os seus interpretes como pessoas, quasi que se poderia dizer, excepcionaes. Essas qualidades tem-nas a sra. Aurora Fulgida, a encarnadora elegante da "A Moreninha", de Macedo. Portanto, é de se esperar que, no "O dever de amar", tenha ella mais uma victoria para a sua carreira de artista.

* * *

Sabe o que é a esposa moderna?

A esposa moderna é muito differente da de outr'ora. A esposa moderna é a que ama o marido mas não é sua escrava; é a que adora a liberdade mas della não abusa; é a que usa o sorriso como arma, mas sabe tambem manejar, ás vezes um chicote! Se a accusam, ella sabe se defender empregando as mesmas armas do adversario; se a surprehendem em companhia de um outro homem, em logar comprometedor, ella se faz achar em companhia de um amigo do marido, em deshabillé negligé, de sorte a provar a propria innocencia pela mesma culpa. E' um paradoxo, mas como é cheio de contradicções, ella acaba por vencer em toda a linha. "Esposa moderna", é o luxuoso film do Standard Programma, que o Parisiense está exhibindo em pleno successo, interpretado pela estonteante Ana Q. Nilsson.

* * *

O segredo dos homens

Fala-se por toda a parte que a mulher é um ser incomprehensivel e que della resulta toda a sorte de desgraças que ha pelo mundo. Até um certo ponto talvez seja verdade, mas será o homem mais facil de comprehender?

As mulheres levam a culpa porque são os homens que detêm a litteratura e a imprensa e delles se servem em proveito proprio. Mas se as mulheres soubessem o que elles são, a escrevel-os, dão em que vivem já teria desapparecido.

Por isso aconselhamos que vejam "Se ellas soubessem...", o interessante film baseado nas "Meditações sobre o casamento", de Balzac, film que o Parisiense promette para segunda-feira proxima. E depois, todos hão de agradecer o conselho que aqui lhe damos.

* * *

Não tem curiosidade de ver o que se está fazendo nos terrenos do ex-convento da Ajuda?

Quem vem de Botafogo vê que, finalmente, ali nos terrenos onde se levantava com austeridade do convento da Ajuda, erguem-se verdadeiros palacios. Pois bem. Vamos ao encontro da sua curiosidade. Ali vão se levantar seis palacios, sendo que todos elles terão os andares inferiores adaptados para grandes cinemas e theatros, e os andares superiores divididos em apartamentos para escriptorios e lojas. O primeiro, já quasi terminado, pertence ao sr. Affonso Vizeu, o segundo maior e mais majestoso, é da firma Rocha Miranda & Filhos. Esses dois terão sete andares. Segue-se o que está em começo de construcção, do sr. Marcelino Ribeiro de Carvalho, e que será tambem grandioso. No canto da Avenida com a rua do Passeio vae ser construido o maior e mais bello de todos, com duas salas de espectaculos completamente independentes, dando cada uma para uma rua; esse palacio terá nada menos de 14 andares! Os cinemas, que ficam nos tres andares inferiores de cada predio, são estabelecimentos de um luxo e conforto que jámais o carioca viu. O mais interessante é que todos esses edificios estão sendo construidos de accôrdo com o projecto do sr. Francisco Serrador, presidente da companhia Brasil Cinematographica, á qual pertence o ultimo dos palacios acima mencionados, o mais bello, o maior do Brasil e da America do Sul, de modo que vamos ter ali um conjuncto esplendido de casas de espectaculos, sob a direcção daquella companhia.

Ainda, quem não mora em Botafogo póde seguir o curso dessas edificações, indo ao Odeon ver o film a respeito que ali está sendo exhibido com grande exito.

* * *

Milton Sills, Claire Windsor, Iren Rich e Henry Walthall

Todos os quatro em um só film, e dito isto está dito tudo.

Quatro artistas desse valor, quatro estrellas dessa grandeza brilhando como figuras de uma mesma constellação, isto é, em um mesmo film, só podem garantir a grandiosidade desse trabalho. E, de facto, "O Desprezado" é um film que merece ser visto por todos, o que aliás está se dando, visto como o Odeon, que o está exhibindo, tem tido as enchentes que merece um film dessa ordem.

* * *

Cinema Avenida

Bebe Daniels a querida artista da Paramount deu hontem aos seus admiradores um prazer inolvidavel com o seu admiravel trabalho em "A herança do deserto", o film soberbo que o Cinema Avenida tem na sua tela. E' a artista encantadora de sempre, com os seus olhos de magia, a sua figura gentil a sua expressão dramatica sentimentalissima. "A herança do deserto" é uma pellicula de montagem colossal, de scenas cheias de verdade e de emoção, um film emfim, que se impõe não só pelo nome dos seus interpretes como pelo seu proprio merito de scenario que é grandioso e bello. Ernest Torrence e Noah Beery são dois actores de renome que dão ao film uma bellissima interpretação. Como extra os desenhos animados da Paramount valorizarão o programma de hoje.

* * *

O programma do Iris

Mais um programma convidativo apresenta hoje o Iris.

Na tela, além da desopilante comedia "Vaqueiros" pelos macacos sabios da Fox e um jornal desta mesma fabrica apresenta ainda a super-producção "O preço do luxo" film de thema consideravel e excellente desempenho por parte de Hope Hampton, Robert Haines Peggy Shaw e outros favoritos do publico.

... melhorando dia a dia, o Iris apresenta em estréa o repentista De Chocolat e mais Jena Tatú, La Roselet e as Herminas Iris, a pequenina Ella e a cantora Yvogan.

* * *

Um programma de sensação!

O leitor que aprecia os bons programmas não tem que escolher, hoje E' ir directamente ao Ideal que vae começar a exhibir um daquelles seus programmas notaveis. Com dois films, dois films magnificos como sempre. O primeiro é "A herança do deserto", da Paramount, um soberbo romance de amor, com Bebe Daniels, Noha Beer e Ernest Torrence. O segundo é "Os sonhadores da morte", da Argentin American, distribuido por C. Beckark, com a interpretação de Mildred June e Anna Little, um estudo de grande significação social com um drama da vida ... redado em suas multiplas scenas que mostram o horror dos toxicos, da cocaina e da morphina.

* * *

Pola Negri, Jack Holt e Priscilla Dean

Pola Negri! Eis a que vae surgir em seu mais notavel film realizado nos Estados Unidos essa extraordinaria super-producção que é "A dansarina hespanhola", baseada no celebre romance "D. Cesar de Bazan"! Vae exhibil-o o Ideal, já na segunda-feira, sendo que o leitor não deve desconhe-

cer que o galã de Pola, nessa pellicula soberba da Paramount, é admiravel Jack Holt. O mais notavel, porém, é que o Ideal, no mesmo programma que fica assim transformado em uma verdadeira maravilha, exhibe tambem Priscilla Dean em "A filha do mar", uma Universal Jewell sensacional cujas scenas se passam todas em alto mar, de principio a fim, sem que o leitor possa vislumbrar um pedaço de terra!

* * *

A Hespanha aventureira do Seculo XVII

O seculo XVII é de todos aquelle em que o espirito de aventura que caracteriza o povo hespanhol mais expandiu e se revelou nos seus cavalleiros, nos seus poetas, nos seus guerreiros e nos seus politicos. Essa epoca cavalheiresca dos punhos de rendas, ninguem como o hespanhol sabia brandir melhor uma espada, defendendo uma mulher ou morrendo pela patria. Foi a epoca gloriosa de Velasquez, continuando o seculo aventureiro dos terços de Cervantes. Esse periodo tão bello e tão pittoresco vae o leitor revel-o na soberba super-producção da Paramount "A dansarina hespanhola", que os cinemas Avenida e Ideal apresentarão na proxima segunda-feira, com a eminente artista e seductora creatura que é Pola Negri, encarnando a figura de uma cigana que quasi conquistava o throno de Hespanha com os seus olhos dominadores. Antonio Moreno, Wallace Reedy, Gareth Hugues são os artistas de raro merecimento que compartilham com a grande actriz da gloria da interpretação admiravel da Paramount que póde classificar-se a super das supers da grande marca.

*

"O preço do luxo", super-producção Fox, alcançou successo colossal, hontem, no Pathé e no Iris

Mais uma vez perguntamos: Qual a vantagem que tira um homem em se precipitar em amores inconfessaveis, esquecendo a honra da familia, a sociedade, o seu proprio decoro? Ha alguma recompensa? Não, atrás do seu prazer ephemero vem sempre o descalabro de uma tragedia domestica; á infelicidade dos seus, segue-se o infortunio da familia que com os seus caprichos arruina.

São estas as reflexões que se insinuam ao publico, com a apresentação da ultima pellicula Fox, denominada "Preço do luxo", em que se põe em relevo um desses dramas domesticos, trazido á baila por uma das encantadoras sereias dos nossos dias. Como as suas irmãs lendarias, têm ellas meia victoria na crendice dos seus adoradores; não cantam como as antigas filhas do mar, insinuam-se malevolamente pelo seio das familias, levando comsigo uma cohorte de dissabores, um mar de lagrimas e desventuras.

No papel de sereia moderna temos a deslumbrante actriz Hope Hampton, que na verdade merece a pena ser vista.

OS BAIRROS

Dois films magnificos no Americano

Dois films admiraveis apresenta hoje o Cine Theatro Americano ao seu distincto publico. Em primeiro logar "No auge do prazer", a bellissima producção da Metro com Mary Alden e Huntley Gordon; depois "Um copo dagua", uma deliciosa comedia em 8 partes, cuja scena se desenrola na velha Inglaterra. No palco, a estréa sensacional de "De Chocolat", o impagavel cançonetista repentista que promette um successo sem par com as suas canções electricas; mais "Perla Volac", a deliciosa bailarina, em lindas creações classicas e modernas.

* * *

Um programma esplendido no Brasil.

Um programma extraordinario apresenta hoje o Cine Theatro Brasil. Na tela "Maria Antonietta", o grandioso ..., que recorda em minucias a vida da famosa martyr da Revolução Franceza, interpretado pela bella Diana Karenne; mais o moleque Chico numa desopilante comedia "Feliz viagem"; e ainda um impagavel "Valentões do lar". No palco, a fascinante "Daisy Alexandra", em novos e lindos bailados, mais "Alfredo Albuquerque", nas suas estupendas creações.

*

Oito estrellas num mesmo programma.

Oito estrellas, oito estrellas consagradas e queridas do publico, eis o que o Cinema Haddock Lobo hoje apresenta ao seu selecto publico. E ellas são: Agnes Ayres, Jack Holt, Nita Naldi, Theodore Kosloff, no deslumbrante film da Paramount "Qual o melhor amor?", em 7 actos admiraveis; mais Clara ..., Rodolpho Valentino, Milton Sills e George Hackathorne, numa inolvidavel producção "Olhos de juventude", que são oito actos esplendidos.

*

Cine Theatro America

Interessantissimo o programma de hoje no Cine Theatro America. "A ultima esperança", film da Paramount com Gladys Brokwell; a comedia da Fox "Camaradas de escola" e ainda Actualidades da Fox. No palco os applaudidos Alpinos e a bailarina Marinha com numeros novos e interessantissimos.

* *

Cinema Tijuca

Viola Dana é a rainha de hoje no Cinema Tijuca. Ali a terão os seus admiradores no engraçadissimo film ... apresentadas pela Standart; Jackie Coogan no film "Papae" é a outra pellicula do bello programma. Com estes dois nomes não ha espectador que resista.

Ballas - Bombons
A Violeta
Rua Ramalho Ortigão, 9
(Antiga trav. de S. Francisco)
Em frente á Esmeralda
UNICO DEPOSITO DA
BOMBONNIERE SUISSE
DE BELLO HORIZONTE (8876)

UM NOTAVEL DENTISTA RUSSO VISITA O BRASIL

A conferencia de hoje na Associação C. B. de Cirurgiões-Dentistas

Acha-se nesta cidade o illustre dr. Jacques Daubry, ex-dentista da familia imperial da Russia, professor do Instituto de Medicina de São Petesbourg, e presidente da Sociedade de Odontologia de S. Petesbourg, e que em viagem de recreio fará hoje, ás 8 horas da noite uma importante conferencia sobre anesthesia local e regional na séde da Associação C. B. de Cirurgiões Dentistas, como demonstração pratica por meio de film cinematographico.

Deve falar tambem nesta sessão o professor Coelho e Souza sobre a modelagem das dentaduras, sendo a entrada franca a todos os cirurgiões dentistas.

Mais victimas dos automoveis

Um auto desconhecido atropelou, hontem, pela manhã, na rua General Polydoro, o menino Ennes de Souza, de 11 annos, brasileiro e residente no morro de Villa Rica, ferindo-o em diversas partes do corpo. O atropelado foi soccorrido pela Assistencia e removido para a Santa Casa.

— Na rua dos Voluntarios foi victima tambem de um automovel o caixeiro de armazem José Gonçalves, recebendo escoriações generalizadas pelo corpo.

O referido caixeiro foi soccorrido pela Assistencia e removido para a residencia, á rua S. Clemente n. 287.

Prof. COELHO E SOUZA
Clinica de dentaduras. Assembléa 7: (5507)

Uma septuagenaria colhida por um auto

A senhora Francha Faustina, de 76 annos e residente á rua Smith Vasconcellos, foi, hontem, á tarde na rua Uruguayana canto do largo da Sé, colhida por um electrico de n. 3.039, dirigido pelo motorneiro Manoel Vinagre, recebendo contusões varias pelo corpo.

A Assistencia Municipal soccorreu-a, deixando-a em tratamento na residencia.

O facto, segundo apurou a policia, foi inteiramente casual.

ARTIGOS FINOS

Para senhoras;
Para senhores;
Para creanças.

Antes de comprar, convem sempre examinar o sortimento e verificar os preços das grandes casas:

Notre Dame de Paris
182 Ouvidor

Ao 1º Barateiro
Av. Rio Branco 1.0

A' Brasileira
Largo S. Francisco 38|42

Amanhã:
Grande venda de Saldos e Retalhos em todas as Secções

Exposição Hernani Irajá

Na Associação dos Empregados do Commercio inaugura-se hoje a exposição de pintura do sr. Hernani de Irajá.

Esse artista em suas telas procurou fixar as differenças entre a natureza do Rio e a do Rio Grande do Sul.

Eis o catalogo dos seus quadros que hoje serão expostos:

Rio Grande do Sul:

1º Caminho perdido — 2º Clareira do Capão do Ipê. — 3º Entardecer na Granja — 4 Camaquam — 5 Amanhecer na Encruzilhada — 6 Capão do Ipê — 7 Caneta abandonada — 8 Tópera — 9 Ultimos raios — 10 Entardecer na Granja (Estudos) — 11 Campestre — 12 Trecho de Theresopolis — 13 Casebres — 14 Gloria — 15 Agua parada — 16 Luar no Sul — 17 Lomba Grande — 18 Casebres (Estudos) — 19 Verão — 20 Gloria (Estudos) — 21 Tapéra — 22 Campestre — 23 Solidão — 24 Rancho gaucho — 25 Fundos da Igreja do Carmo — 26 Ultimos raios — 27 Capão do Ipê — 28 Bocca do Matto — 29 Sól da Manhã — 30 Crepusculo — 31 Therezopolis — 32 Igreja do Carmo — 33 bois — 34 Agua profunda — 35 Agua parada — 36 Angelus — 37 Lua — 38 Tarde — 39 Rua de aldeia — 40 Primavera.

Rio de Janeiro:

41 Leme — 42 Luar no Leblon — 43 Corcovado — 44 Corcovado — 45 Pão de Assucar — 46 Dois Irmãos e Gavea — 47 Leme — 48 Corcovado pela manhã — 49 a 56 Corcovado (varios aspectos) — 57 Copacabana — 58 Crepuscular — 59 Placidez — 60 Máo tempo — 61 Do Balneario da Urca — 62 Leblon — 63 Primavera — 64 Terra de deslumbramentos — 65 Crepusculo."

A delimitação da fronteira russo-polaco

Varsovia, 6 (H.) — Foi assignado hontem em Moscou o Protocollo relativo á delimitação da fronteira russo-polaca.

Ap. D. N. S. P. n. 610, em 19|6|907. (2901)

DESABOU, HONTEM, UM ANDAIME, EM NICTHEROY

Quatro operarios feridos no desastre

A causa do desastre occorrido hontem, pouco depois do meio dia, na praia de Icarahy, e do qual resultou sairem feridos quatro operarios, ainda não está devidamente apurada pela policia da 2ª circumscripção, onde foi aberto inquerito, presumindo-se que elle não foi mais que consequencia da má construcção de um andaime, onde trabalhavam varios operarios na construcção do predio de n. 201 daquella praia, e que desabou inesperadamente, produzindo um panico indescriptivel entre os que ali trabalhavam.

A'quella hora, estavam os operarios entregues ao seu serviço, quando, em certo momento, caiu o andaime, lançando todos ao sólo.

Após os primeiros momentos de confusão, verificou-se que quatro homens tinham saido feridos, os quaes foram depois soccorridos na Casa de Saude Icarahy, sendo bem grave o estado de um delles. Os feridos são os seguintes: Norival Rangel, com 21 annos, solteiro, residente no logar denominado Perdoteira, que recebeu fractura da decima costella esquerda e escoriações generalizadas; João da Silva, de 20 annos de edade, solteiro, servente de pedreiro, recebeu contusões no braço direito e escoriações generalizadas; Alcides de Oliveira, de 23 annos, solteiro, com contusões no braço e ante-braço esquerdos e escoriações generalizadas, e por fim, Saturno Faccini, com ... annos, casado, residente á travessa da Olaria n. 42, que recebeu escoriações no braço direito e ante-braço esquerdo. O primeiro, cujo estado inspira alguns cuidados foi internado naquelle estabelecimento hospitalar, após os primeiros curativos e os demais retiraram-se depois.

Prosegue o inquerito na delegacia da 2ª circumscripção.

CABELLOS

UMA DESCOBERTA CUJO SEGREDO CUSTOU 200 CONTOS DE RE'IS

A "Loção Brilhante" é o melhor especifico para as affecções capillares. Não pinta porque não é tintura. Não queima porque não contem saes nocivos. E' uma formula scientifica do grande botanico dr. Ground, cujo segredo foi comprado por 200 contos de réis. E' recommendada pelos principaes Institutos Sanitarios do estrangeiro e analyzada e autorizada pelos Departamentos de Hygiene do Brasil.

Com o uso regular da "Loção Brilhante", 1º — Desapparecem completamente as caspas e as affecções parasitarias. 2º — Cessa a quéda do cabello. 3º — Os cabellos brancos, descorados ou grisalhos voltam á côr natural primitiva sem ser tingidos ou queimados. 4º — Detem o nascimento de novos cabellos brancos. 5º — Nos casos de calvicie faz brotar novos cabellos. 6º — Os cabellos ganham vitalidade, tornam-se lindos e sedosos e a cabeça limpa e fresca.

A "Loção Brilhante" é usada pela alta sociedade de S. Paulo e do Rio.

A' venda em todas as Drogarias, Pharmacias e Perfumarias de 1ª ordem. Pedidos a Antonio A. Perpetuo — Rua dos Ourives n. 85, sobrado — Rio de Janeiro.

Ap. D. N. S. P. N. 1213, 6|2|923. (1472)

A RECONSTRUCÇÃO DA PONTE DA VENDA DA CRUZ, ENTRE S. GONÇALO E NICTHEROY

Um memorial ao secretario da Agricultura do E. do Rio

Reflectindo a necessidade imperiosa da reconstrucção da antiga ponte da Venda da Cruz, entre os municipios de Nictheroy e São Gonçalo, varios moradores daquella localidade, de todas as classes sociaes, dirigiram um abaixo-assignado ao secretario da Agricultura e O. Publicas do E. do Rio solicitando-lhe tal melhoramento, á vista do estado lastimavel em que ora se acha a referida ponte, tendo a mesma já occasionado diversos desastres, pois constitue uma passagem obrigatoria e muito movimentada.

ESMOLAS

De uma anonyma recebemos 10$ (dez mil réis), para ser distribuidos a dez pobres cegos.

Cinema Central

Empreza Pinfildi

O primeiro Music Hall Familiar do Brasil

South American Tour Paris

Concessionarios exclusivos para todo o Brasil: Empresa PINFILDI

HOJE no **PALCO**

2 Sensacionaes estréas—2

6 grandiosas sessões ...

as 3h. — 4 1|2 — 5 1|4 h. — 8 3|4 — 10 1|4

Estréa

Los 2 Perlas

Antipodistas sobre Trapezio
Trabalhos sensacionaes nunca vistos
Novidade! Pela 1ª vez no Brasil
Maravilhoso! Estupendo!

Estréa

Hunter & Bob
Original pantomina comica
Novidade! Hilariante!
15 MINUTOS DE GARGALHADAS

Continuação do exito colossal de

A Bella Marifah
Com a sua maravilhosa collecção de ARARAS e CATATUAS amestradas - Um espectaculo que diverte e encanta

GERT & GRAF
Com os excentricos
Um acto que provoca gargalhadas de principio ao fim
Original! Hilariante

Rahyto de Oro
Sempre applaudida coupletista hespanhola

Genesio Arruda
O rei dos caipiras

Mister PACHE'
e sua extraordinaria troupe de Cães Amestrados - Cães gymnastas acrobatas - bailarinos excentricos

MARIA CAMPI
A rainha do couplet

Arcady Boytier
Scenas mimicas

FRANCISCONI
Notavel tenor italiano

Quarteto Colombiano
Guitarras e Bandolins
Musicas populares

BELA TELARI
Notavel violinista

MAX D'ARLYS
Duo de bailes modernos
Os reis da dansa

Florencio Sanches
celebre trapezista

(Na Tela)

Os celebres artistas Rodolpho Valentino e Carmel Myers na luxuosa producção

A Duquezinha
Um drama de amor
Sublime e arrebatador

A celebre artista Gloria Swanson na hilariante super-comedia

Chiquinho Encantador

Espectaculos familiares
Entrada 2$000
Camarote 10$000

Grande venda inaugural

DA

"A CAPITAL"

(CASA CENTRAL)

A começar HOJE, á 1 hora da tarde. Alguns preços que demonstram os propositos da nova Grande Casa, de vender artigos finos e de ultima moda por preços baratissimos.

ARTIGOS PARA HOMENS:

Camisa mousseline superior c|coll".	16$
" tec. fantazia c|coll"	22$
" Satin de Chine c|coll"	27$
" tricoline 1ª qualidade c|coll".	29$
" seda, padrões modernos c|coll".	44$
Pyjama crepe rayé	27$
" percal francez	36$
Cuécas cambraieta	6$
" mousseline superior	9$
Lenços Cambric 1|2 Dz.	6$
" Pyramid 1|2 Dz.	17$
" Linho puro 1|2 Dz.	20$
Ligas Rex, par	4$
Meias de seda, par	5$
" fio de Escossia HB, par	6$
" Aguia, pura seda, par	9$5
" Interwoven 1ª qualidade, par	6$5
Gravatas Tricot seda, Inglezas	14$5
" York, pura seda	9$5
" Papillon, pura seda	6$
Camiseta malha fina	9$
Suspensorios Guyot, legitimos	7$5
Ternos meio confeccionados, de casemira superior, pura lã	235$
Costumes confeccionados, de superior casemira	128$
Chapéo de palha art. finissimo	18$
Chapéos molles, art. finissimo	36$
Laminas Gillette. Duzia	8$

ARTIGOS PARA SENHORAS:

LINGERIE FINA:	
Camisas de dia, Cambraieta	8$8
" de dia, artigo superior	14$5
" de dia, artigo fino	20$5
" de dia, artigo puro linho	55$
" de dia Jersey seda	59$
Calças bordadas	29$
" Opala superior	29$
" Jersey fio escossia	15$
" Jersey de pura seda	48$
Jogos de opala finissima, feitos a mão	119$
Kimonos de fantazia	32$5
Pyjamas seda Argentina	49$
Roupões para banho	29$
Lenços bordados	2$5
Meias Princeza, pura seda	22$5
Brincos fantazia, alta novidade	16$
Pulseiras de Galalith, alta novidade	9$
ARTIGOS PARA CREANÇAS:	
Combinações de brim fantazia	20$
Roupinhas caseiras, lindo sortimento	8$5
Costumes de jersey de lã	57$
Pyjamas zephir superior	18$
Paletots de flanella de lã listada c|bonet	68$
Chapéos de pelica em todas as côres lindos modelos	35$
Camisas de mousseline superior com coll".	14$
Camisetas finas	6$

Não se trata de uma liquidação nem de uma venda de saldos, e sim de uma extraordinaria venda de reclame.

"A CAPITAL" (Casa Central)
Ouvidor ESQUINA DA AVENIDA

O sorteio da tombola de Terezinha do Menino Jesus

Communica-nos frei Serafim de Santa Thereza, director da Tombola de Therezinha do Menino Jesus, que o sorteio da referida Tombola será realizado no proximo domingo, dia 10, ás 2 1|2 horas da tarde, na séde do Santuario, á rua Mariz e Barros n. 218.

O revmo. director convida a todos os interessados para comparecerem ao acto do sorteio, e faz um appello ás pessoas que ainda não remetteram as listas a seu cargo, que o façam até sabbado, para que possam concorrer ao sorteio.

Revista dos Grandes Hoteis

Mais um numero da "Revista dos Grandes Hoteis" entra hoje em circulação, confirmando os anteriores na confecção caprichosa, no texto variado e fino e em tudo que melhor recommende uma publicação illustrada.

PARA ENGORDAR E GANHAR SAUDE
VANADIOL
ACONSELHADO PELOS MEDICOS, COMO O MELHOR FORTIFICANTE

NOS THEATROS

NOTAS & NOTICIAS

ESTRE'A HOJE A COMPANHIA DO EDEN — Fará hoje a sua estréa, no theatro Republica, a companhia portugueza de revistas do Eden, de Lisboa, chegada segunda-feira, pelo "Lutetia". Hontem, á noite, durante o ensaio, tivemos o ensejo de conversar com Lina Demoel, a "estrella" do conjunto

e a actriz insinuante e cheia de graça, que o anno passado tanto agradou aqui, naquelle mesmo theatro da Avenida Gomes Freire.

Lina Demoel disse-nos que deve ao empresario José Loureiro o grande favor de fazel-a rever o Brasil do qual tão gratas impressões conserva, e passou a nos contar como viveu em Lisboa durante os mezes em que lá esteve de regresso á Terra de Santa Cruz.

— Offereceram-me, logo após a minha chegada, um contrato para o Porto, que eu tive de recusar por não querer afastar-me de minha familia; daqui, do Rio, recebi tambem uma proposta para ingressar na companhia do S. José, mas era cedo para rever o formoso céo carioca. Em novembro, cedendo aos argumentos do meu collega Othello de Carvalho, que dirigia a companhia do Apollo, acceitei, sem condições, o contrato que me offereceu e reappareci, então, na minha terra, na revista "Vid'airada".

Confesso-lhe que reappareci com uma pontinha de medo. O Othello me tinha exposto que a companhia atravessava uma grande crise, sem peças de agrado, e atirou-me sobre os hombros o peso de uma grande responsabilidade. Mas Deus ajudou-me e o publico de Lisboa me recebeu carinhosamente, obrigando-me a repetir um numero que tornei popular e que era cantado com a musica da "Gigolette", da "Dansa das libellulas". Fiz a seguir, egualmente com felicidade, a revista "Fruto prohibido".

— Depois?

— Depois quiz variar para deleitar-me e do Apollo passei para o Maria Victoria, onde estava quando o Loureiro me offereceu o contrato para vir ao Brasil.

— E já fez as peças do repertorio?

— Não; são todas para mim completamente novas, desde o "Fado corrido", a da estréa, na qual farei alguns papeis creados pela minha collega Laura Costa.

— E o que nos diz dessa revista?

— Acho-a alegre, com vida, excellentemente apresentada no tocante á scenographia e com uma partitura deliciosa. Creio que com a conjugação dos elementos principaes deve agradar ao publico.

Ahi, Lina Demoel ergueu-se para attender aos reclamos do contra-regra e, apertando-nos a mão, disse:

— Já que me deu o prazer de sua visita e deseja falar de mim no "Correio da Manhã", reserve uma pontinha de espaço para deferir um pedido meu.

— Diga.

— Declare que inscrevo no rol dos meus dias felizes estes de agora em que me vejo, de novo, entre gente generosa e amiga, nesta encantadora cidade tão bem aquinhoada pela natureza que amo tanto como se fosse minha. ... que não me esquecerei nunca da sympathia com que fui acolhida, ha um anno, e que tudo hei de empregar para continuar a merecel-a. Seja, por ultimo, o feliz mensageiro das minhas affectuosas saudações ao povo brasileiro, nas quaes eu mando, partidos em mil pedaços, a minha alma de mulher e o meu coração de artista.

—:—

CINEMA CENTRAL — Estréam hoje duas attracções sensacionaes. — "Los dois Perlas" e "Hunter & Bob" — Chegados hontem de Paris, fazem hoje sua estréa no cinema Central, duas sensacionaes attracções novas: "Los Dois Perlas", novidades em trapezio, equilibrismo, uma verdadeira novidade para o Brasil, trabalhos sensacionaes como ainda o publico carioca não viu egual. "Hunter & Bob", pantomima comica, uma fabrica de gargalhadas, destinada a um successo de riso surprehendente. Apezar de que dois numeros como estes fariam um programma colossal, o Central offerece ainda mais: "Los tres Yumazettis", os celebres acrobatas dinamarquezes que fazem tambem hoje a sua rentrée; "A Bella Marifah" com a sua maravilhosa collecção de araras e cacatuas amestradas; "Gert & Grafe", pantomima excentrica, a delicia dos espectadores do Central; Mister Paché e sua extraordinaria troupe de cães amestrados; e mais dez notaveis numeros de attracções, formando tudo um programma insuperavel. Como de costume, o Central dá hoje 4 soberbos espectaculos com films e palco, com o seguinte horario: 3 1|2, 5 1|2, 8 1|2 e 10 3|4.

—:—

SESSÕES ELEGANTES NO RIALTO — E' finalmente hoje que a empresa do Rialto, faz inaugurar sua serie de sessões elegantes, compostas de novidades cinematographicas e uma "revuette" pela graciosa "troupe de Variété", "Follas brejeiras".

Sóbe á scena por aquella troupe, a bem humorada "revuette" "Vem, amor!...", que será desempenhada pelos queridos artistas: José Loureiro, Raul Barreto, Conceição Machado, Olga Barreto, Rita Ribeiro, Magda Villar, Lili Royal, Luiza Lima, Edwiges Nascimento, Guiomar Pontes, Izilda Rosa e Adelia Moreira.

A montagem de vestuario e scenarios affirmam-nos que é luxuosa e em estylo futurista.

A primeira sessão será effectuada ás 4 horas.

—:—

O TRIANON E A SUA PROXIMA PEÇA — Terça-feira, 12, teremos no Trianon, as primeiras representações da comedia "Lua de mel", original de Birabeau e Dolley, traducção de Abadie Faria Rosa e Renato Alvim. Essa peça, cujo titulo francez é "La fleur d'oranger", constituiu o maior successo theatral do primeiro semestre deste anno, em Paris.

Oduvaldo Vianna ensaiou-a e montou-a com um grande gosto artistico apresentando um scenario que é uma maravilha de arte, uma verdadeira novidade na scenographia theatral. E' um scenario todo de madeira com paineis decorativos, pintados pelo talentoso artista paulista J. Prado.

—:—

E' HOJE QUE REAPPARECE A LYRICA NO S. PEDRO — Não pôde estrear hontem, no S. Pedro, como estava annunciada, a companhia lyrica italiana, dirigida pelo empresario Billoro. E isto porque o material da companhia só muito tarde chegou á Central do Brasil. Hoje, porém, que todos os obstaculos foram removidos, a estréa da lyrica se dará com "Madame Butterfly", encarnando Tei-Ko Kiwa a protagonista da magnifica opera de Puccini. Fazem, egualmente, seu reapparecimento, hoje, no S. Pedro, o sympathico tenor Franco Tafuro, o barytono Vanelli, Pezzatti, Scafa e Giunta. A orchestra estará a cargo do apreciado maestro Frederico Del Cupolo.

—:—

O OUTRO AMOR — Hoje, no Carlos Gomes, será representada pela primeira vez a comedia de Leopoldo Fróes, "O outro amor", tres actos passados em S. Paulo. Quem conhece as outras peças de Fróes taes como "Senhorita Carolina" e "Mimosa", deverá comparecer ao theatro da moda, pois o autor reputa "O outro amor" como o seu melhor trabalho. Além do autor, tomam parte na representação Iracema de Alencar, Emilia Pinho, Carmen de Azevedo, Eduardo Vieira, Henrique Machado, Armando Rosas e todo o brilhante conjunto. Finalmente, na proxima semana, "O sapo e a estrella".

—:—

A CARIOCA — Começaram hontem no S. José, os ensaios em conjunto da revista de O. Lopes, "A carioca", que no proximo dia 12, subirá, em "première", naquelle theatro. O sr. Isidro Nunes, director scenico, fez hontem todas as marcações dos grupos de fantasia, que actuarem na peça, sob a forma de bailados caracteristicos, ideados pelo professor Jaquierdo. O machinista do S. José, sr. Antonio Novellino, a quem cabe a responsabilidade da montagem de "A carioca", fará hoje os ajustes dos cordeis superiores, afim de que se obtenha a melhor afinação dos scenarios, todos de estylo, pintados pelos scenographos Angelo Lazary, Jayme Silva, Hypolito Colomb e Luiz Peixoto.

Como "A carioca" implica um trabalho extraordinario de montagem, resolveu a Empresa Paschoal Segreto não realizar no dia 11, espectaculos, afim de que se possa proceder a um ensaio geral, rigoroso, com todos os scenarios.

—:—

"AGUENTA, FELIPPE" — O theatro S. José está levando em reprise, a excellente revista da parceria Bittencourt-Menezes, "Aguenta, Felippe", que, quando foi do seu apparecimento no cartaz, se elevou a um total de quatrocentas e cincoenta representações consecutivas.

Feita pela companhia do S. José está despertando o mesmo interesse.

—:—

"O HOMEM MOSCA" — E' possivel que ainda em dias deste mez, suba á scena do theatro Recreio a movimentada e hilariante peça de costumes — "O homem mosca", original do festejado autor theatral Gastão Tojeiro. São dois actos magnificos de espirito e graça, em que ha um interessante estudo de ambiente e de caracteres, e aos quaes a Empresa Rangel & Cia. dará montagem esplendida. Como facil é prever-se, "O homem mosca" irá para a scena em condições de brilhar pela representação, visto como todos os artistas que na peça vão actuar estão, sem excepção, senhores absolutos de seus papeis.

—:—

ALVES DA CUNHA — Um dos primeiros actores da moderna geração portugueza é, sem contestação, José Alves da Cunha, que os cariocas conhecem bastante, pois elle aqui esteve em 1917, já sendo nessa epoca um artista de bellas qualidades. Com perseverança e vontade de vencer, Alves da Cunha que é dotado de muito talento e tem uma elegante figura, ganhou rapidamente em Portugal esporas de cavalleiro e desde alguns annos desfructa logar invejavel na scena de seu paiz. Ultimamente chegaram até aqui os echos de seus triumphos no "Papá Lebonnard", de Jean Aicard, a assombrosa creação de Novelli, no papel do velho relojoeiro e, em seguida, o seu absoluto exito na "Rajada". Pois Alves da Cunha que assim tanto se evidenciou, vem este mez ao Rio, á frente de um optimo conjunto e trazendo como primeira figura do outro sexo a actriz Bertha Bivar, que é um grande nome no theatro. Aqui fará Alves da Cunha as suas peças principaes, que são alem daquellas "A guerra", "Alma forte", "Kean", etc.

—:—

UMA JUSTA HOMENAGEM — Sabbado proximo, realizar-se-á, no Palacio Theatro, a festa que a direcção da Companhia Brasileira de Declamação e muitos admiradores da eminente artista patricia Italia Fausta promovem em sua homenagem, publico testemunho da grande admiração em que é tida nos meios artisticos a grande creadora de uma galeria vultuosa de figuras de emoção. Será representada nessa noite a mais popular das creações de Italia Fausta, "A ré mysteriosa", de A. Bisson. Italia Fausta corporifica admiravelmente a infeliz Jacquelina, cuja sorte adversa lhe faz sentar-se no banco dos réos para ser defendida por seu proprio filho, que com essa causa estréa na tribuna judiciaria. A critica considera superior o trabalho de Italia Fausta ao das artistas estrangeiras que aqui tem feito o papel, adeantando os que viram a peça em Paris, no Renaissance que não interpretava melhor o typo da infortunada mulher a grande actriz Jane Hading, creadora da Jacqueline.

—:—

CIRCO PIERRE — Recommendamos ás pessoas de bom gosto os espectaculos que o Circo Pierre está realizando agora, na rua Pinto de Figueiredo, na praça Saenz Peña. Os programmas variam constantemente e as estréas se succedem com grande exito. Hoje funcção variada, na qual, além de todos os artistas, trabalham os elephantes, os leões, o feroz leopardo, etc.

—:—

DIVERSAS — Desligou-se da companhia que trabalha no theatro Recreio a actriz cantora Esther Leão.

CORREIO SPORTIVO

FOOTBALL

A MELHOR PROVA

A proposito do match Villa x Vasco

Noticiando o resultado desse match, alguns jornaes de segunda-feira, disseram taes coisas de um accidente que houve nas archibancadas do Andarahy, que toda gente, que o não assistiu, ficou pensando que realmente o facto teve as proporções de um grande conflicto, com a suspensão do jogo, invasão de campo, etc.

Nada disso, houve, entretanto, como é facil de ver do relatorio apresentado pelo representante da Liga, naquelle encontro. O referido relatorio está redigido nos seguintes termos:

"Exmo. sr. presidente da Liga Metropolitana de Desportos Terrestres. — Na qualidade de representante da commissão technica de football, compareci domingo ultimo, ao campo do Andarahy A. C., local onde se realizou o jogo entre os clubs Villa Isabel Football Club e Club de Regatas Vasco da Gama.

As partidas dos terceiros e segundos quadros transcorreram na maior ordem, vencendo o Club de Regatas Vasco da Gama, pelos scores de 2 x 1 e 4 x 1, respectivamente.

A partida dos primeiros quadros, optimamente dirigida pelo acatado arbitro official sr. Eduardo Pinto da Fonseca Filho, finalizou com o score de 2 x 0, favoravel ao Club de Regatas Vasco da Gama.

No transcorrer dessa pugna, verificou-se uma ligeira desintelligencia entre os jogadores Arthur, do Vasco, e Henrique, do Villa, intervindo o arbitro, sem que fosse necessaria outra providencia que melhor entendimento entre os jogadores.

Durante o desenrolar do segundo meio tempo, houve na assistencia uma scena lamentavel, provocada pelo ardor que dominava alguns adeptos dos clubs combatentes.

Graças á intervenção dos dignos dirigentes dos dois clubs degladiadores e do Andarahy e de outras pessoas de destaque, voltou a reinar calma, sendo o principal provocador do disturbio, do qual saiu involuntariamente machucada uma senhorinha, entregue á policia, que ao contrario do que se verifica commummente nos campos de football, por melhor policiados, foi conduzido ao 16º districto.

Se todos os dirigentes dos clubs filiados agissem como agiram os directores dos clubs Vasco da Gama e Villa Isabel, entregando á policia os provocadores de disturbios nos campos de football, esses máos elementos acabariam por se convencer de que os locaes das pugnas sportivas, já pelo fim a que se destinam, já pelas pessoas que a elles comparecem, não são proprios ás suas reprovaveis façanhas, que deverão ter franca repressão por parte dos que no sport possuem responsabilidades.

Queira v. ex. acceitar os meus protestos da mais elevada estima e consideração. — Representante do Carioca F. C."

* * *

O MATCH BRASIL X AMERICA

"Illmo. sr. redactor sportivo. Saudações.

Li na sua secção de terça-feira, 5, a chronica do jogo entre o America e o Sport Club Brasil. V. s. teve muito criterio no escrevel-a, porque, foi justamente o que se passou. É por este motivo que trago com orgulho, na lapella o escudo do S. C. Brasil, do qual sou socio, e que nestes ultimos dois jogos os seus elementos, têm sabido defender com carinho, as côres que representam.

Agora, sr. redactor, estou ancioso para assistir o resultado do jogo do proximo domingo, com o Flamengo. Tenho certeza de que a rapaziada do Sport Club Brasil vae vender caro a sua derrota. A constituição do seu team, segundo ouvi fallar, será a seguinte: Espinola; Porto e Ebraico; Rubem, Driscoll e Pereira; Octacilio, Neves, Juca, Fragoso e Maciel. Que jogue este team e v. s. verá que o resultado do jogo de domingo não será deshonroso.

Apezar do team do Brasil não ter jogado completo no domingo passado, o resultado foi o que se viu, mas no proximo domingo espero que o resultado seja outro.

Que jogue o team que aqui está escalado, e talvez v. s. tenha o prazer de registrar, nas columnas do seu jornal, ao menos um ponto para o S. C. Brasil. Sem mais, sou constante leitor — *Napoleão*."

* * *

OS JOGOS DA LIGA BRASILEIRA

No campeonato da Liga Brasileira, domingo proximo, serão realizados os jogos abaixo:

1ª Divisão SERIE A — Botafogo A. C. x Nacional. União x Cantuaria.

SERIE B — Africano x Dois de Junho. Militar x Riachuelo.

2ª Divisão SERIE A — Luzitano x Mavillis. Flor do Prado x Cascadura.

SERIE B — Inglez x Centenario. Cintra x Rio Comprido.

* * *

UM TRENO NO FLAMENGO

A direcção de sports terrestres do Flamengo pede o comparecimento dos jogadores abaixo, ao campo do club, hoje, ás 4 horas, afim de tomarem parte num rigoroso treno que realiza com a equipe principal do S. Christovão A. C.:

Amado, Joel, Alm. Netto, A. Martins, Seabra e Dino; Newton, O. Gomes, Nuno, Junqueira e Moderato.

Reservas: J. Moraes, Segredo, Vital, Moura e Chagas.

* * *

BOMSUCCESSO F. C.

Para o treno que se realiza hoje, com o S. C. Mangueira, o Bomsuccesso F. C. escalou os seguintes jogadores:

Ary, Pedro e Alvarenga; Jorge, Eurico e Olavo; Ernesto, Caballero, Nico, Lucio e Manequinho.

* * *

UM TRENO DO HELLENICO

Para o treno de hoje, com o Fluminense F. C., o director sportivo do Hellenico escalou os seguintes jogadores:

Ismael, Dario e Plutarcho; Camillo, Flavio e Antenor; Benigno, Coelho, Lemos, Mario e Sarmento; Aguiar, Fortes, Octavio e Legey; Couto, Luiz e Flavio Veiga.

* * *

TIJUCA TENNIS CLUB

Realiza-se amanhã, quinta-feira, um jogo amistoso entre o team da Escola Superior de Agricultura e um dos teams internos do Tijuca, ás 9 horas da noite, no campo do Tijuca Tennis.

O captain do Tijuca pede por obsequio o comparecimento dos srs. Bloch, Arlindo, Frazão, Joaquim, Estrella e Pamplona, ás 8 e meia horas, na séde social.

* * *

CONFEDERAÇÃO BRASILEIRA DE DESPORTOS

Segunda-feira proxima haverá reunião do Conselho Technico, ás 5 horas da tarde.

d8nossoã. MHT MHT MHT

* * *

ASSEMBLÉAS E REUNIÕES

Ramos F. C. — Hoje, ás 8 horas, reunião de directoria.

S. Christovão A. C. — Amanhã ás 8 horas, reunião intima.

YACHTING

OS ENSAIOS

Iniciaram hontem os trenos para a regata de cutters, organizada pelo Audax Club, na nossa bahia de Guanabara.

Nesta regata, tomarão parte os novos barcos: "Virginia", do sr. Luiz E. Drade; "Doris", do commandante Edmundo Rodrigues Pereira, e "Paradisus", vindo de Hamburgo, do dr. Felinto de Abreu.

Não será de estranhar, conforme noticiámos, o concurso do cutter "Tita", dirigido pelo sr. Luiz Seabra.

"Juçara", o esbelto cutter, construcção nacional, será dirigido pelo sr. Harry Schumann.

OS BAPTISMOS DO AUDAX

O Audax Club, vae baptizar, no corrente mez, tres cutters: "Doris", do commandante Edmundo Rodrigues Pereira; "Virginia", do sr. Luiz E. Drade, e "Paradisus", do dr. Felinto de Abreu.

TENNIS

OS JOGOS DE DOMINGO

O torneio de tennis da Associação marca os seguintes jogos para domingo:

America x Brasil.
Flamengo x Hellenico.
Tijuca x Bangú.
Botafogo x Fluminense.

REMO

AS INSCRIPÇÕES

Encerradas, as incripções para as regatas do dia 17, a Federação do Remo arrecadou a importancia de 6:690$000, assim distribuida:

Academicos	400$000
C. R. Gragoatá	570$000
C. R. Guanabara	610$000
C. R. Boqueirão	640$000
C. R. Vasco da Gama	1:030$000
C. Natação e Regatas	560$000
C. R. Botafogo	480$000
C. R. Flamengo	460$000
C. R. S. Christovão	480$000
C. R. Icarahy	430$000
C. Internacional	510$000
S. C. Fluminense	520$000

* * *

O CHA' DANSANTE DO BOQUEIRÃO

A commissão organizadora do chá dansante em homenagem ao seu presidente, Carlos Villas Bôas, communica aos seus consocios que tendo cessado o motivo que a levou a transferir o referido chá, marcado para 14 de julho p. findo, o mesmo realizar-se-á no proximo domingo, 10 do corrente, tendo inicio ás 3 horas, com o concurso da jazz-band do Batalhão Naval e bem assim de uma outra, composta de associados do club.

O ingresso far-se-á com a apresentação do convite especial, não tendo valor o titulo social.

Não será permittida a entrada a menores de 14 annos.

A commissão, e bem assim a directoria, poderá vedar a entrada a qualquer pessoa, mesmo munida de convite, se assim achar conveniente.

C. NATAÇÃO E REGATAS CAMPISTA

Recebemos:

"Sr. redactor sportivo do "Correio da Manhã" — Temos o prazer de levar ao vosso conhecimento que em assembléa geral realizada em 21 do corrente, foi empossada a directoria abaixo mencionada, que regerá os destinos do club no periodo de 1924 a 1925:

Presidente, Antonio Diniz; vice-presidente, Jefferson Campos; 1º secretario, Constantino Escocard; 2º secretario, Fabio Barros; 1º thesoureiro, Salomão Carvalho; 2º thesoureiro, Candido Euzebio de Vasconcellos, e director de regatas Eliezer Barcellos.

Commissão de syndicancia — Manoel Bittencourt da Silveira, Clyde Cruz e Alvaro de Oliveira.

Conselho fiscal — Raphael Barreiros, Antenor Tardim e Manoel Almeida Ribeiro. — Constantino Escocard, 1º secretario.

Campos 4-8-924."

Basket-ball

A VICTORIA DO FLAMENGO

Em continuação ao campeonato da A. M. E. A., encontraram-se em 5 do corrente, os teams do Flamengo com os do Tijuca.

O resultado foi favoravel ao Flamengo em ambos os quadros, sendo no 1º, de 52 x 11 e no 2º, de 45 x 9.

Os goals do vencedor foram conquistados — no primeiro quadro: Rizo, 22; Paulo, 10; Machado, 6; Vasconcellos, 6 e Saintive, 6. Os do segundo: Vital 16; Dario, 3; Julio, 6 e Vital II, 10.

Os teams estavam assim organizados:

1º — Vasconcellos, Saintive, Machado, Paulo e Rizo.

2º — Vital II, Barrallas, Vital I, Dario e Julio.

OS JOGOS DE AMANHÃ

Em continuação ao torneio da Associação Metropolitana, realizam-se amanhã os jogos abaixo:

Flamengo x America.
Hellenico x Fluminense.

OITAVO CAMPEONATO INTERNO DA A. C. M.

A' lista já publicada dos inscriptos devem accrescentar-se os seguintes:

Pierre da Silva, Sam Matgner, Carlos Lage, Adhemar Ribeiro, Daniel Gilberto, Eugenio Richl, Solon Ribeiro e Pedro Camara.

As inscripções continuam abertas até ao dia 9. Todos os jogadores de basket-ball da cidade são convidados a disputar este campeonato.

Peçam informações detalhadas na secretaria da A. C. M.

ESCOTISMO

O FESTIVAL DOS ESCOTEIROS DA GLORIA

No proximo festival que os Escoteiros da Gloria vão realizar no Parque da Matriz da Gloria, domingo, 10 do corrente, afim de commemorar o seu 4º anno de fundação, pela terceira vez será realizado o campeonato annual da "Luta do Gallo", para a disputa do titulo de campeão da "Taça Escoteiros da Gloria" instituida por esta aggremiação escoteira.

A luta do Gallo, que é uma das mais interessantes lidas escoteiras, conseguiu prender e enthusiasmar a assistencia, e ainda mais os proprios jogadores pelos seus lances; todos os annos tem havido grande anciedade em saber quem arrebatará o titulo de campeão. No 1º anno que foi realizada, a luta foi ganha pelos escoteiros de S. João B. da Lagôa, e no segundo anno pelos escoteiros de S. Bento.

Os grupos de escoteiros que tomarem parte na luta de agora, deverão enviar as suas inscripções para o director dos escoteiros da Gloria, sr. David M. de Barros, na Matriz da Gloria, até ao proximo dia 9 e é preciso lembrar que os escoteiros concorrentes não deverão pesar mais de 45 kilos, havendo uma tolerancia de meio kilo para o uniforme.

PING PONG

CAMPEONATO INTERNO DE PING-PONG

Jogos marcados:

Dia 9 de agosto — Sabbado, 8 horas da noite.

1 — Fritz Repsold e Antonio Laviola.
2 — Alfredo Ribeiro e Mario Herculano.
3 — Arthur Repsold e Carlos M. Bittencourt.
4 — Oscar C. Mattos e Alvaro M. Bittencourt.
5 — Manoel O. Ribeiro e Carlos Kosinski.
6 — João Manier e Belmiro Xavier.
7 — Jefeth C. Araujo e Octavio L. Amorim.
8 — João S. Coelho e Ricardo Groiger.
9 — Affonso Costa e Augusto Ramos de Souza.
10 — José Cerqueira Filho e Erildo Cerqueira.

Dia 12 de agosto — Terça-feira, 8 horas da noite.

1 — Oswaldo F. de Oliveira e Francisco da Silva Lage.
2 — Jeronymo P. Castilhos e Oscar Castilhos.
3 — Sylvio Costa e Angelo Santa Maria.
4 — Luciano Figueiredo e Christovão Monteiro.
5 — Manoel Sandim de Oliveira Paulo e Oscar V. Moreira.
6 — Antonio Laviola e Alfredo Ribeiro.
7 — Mario Herculano e Arthur Repsold.
8 — Carlos M. Bittencourt e Oscar Cezar Mattos.
9 — Alvaro M. Bittencourt e Manoel O. Ribeiro.
10 — Carlos Kosinski e João Manier.

Dia 14 de agosto — Quinta-feira, 8 horas da noite.

1 — Belmiro Xavier e Jefeth Araujo.
2 — Octavio L. Amorim e João de Souza Coelho.
3 — Ricardo Groiger e Affonso Costa.
4 — Augusto Ramos de Souza e José Cerqueira Filho.
5 — Erildo Cerqueira e Oswaldo Flavio de Oliveira.
6 — Francisco da Silva Lage e Jeronymo P. Castilhos.
7 — Oscar Castilhos e Sylvio Costa.
8 — Angelo Santa Maria e Luciano Figueiredo.
9 — Christovão Monteiro e Manoel S. Oliveira Paulo.
10 — Fritz Repsold e Mario Herculano.

BOX

CESARE MOSSALI X GEORGE MARCHANT

O MATCH DE SABBADO PROXIMO NO C. N. C. P.

Sabbado proximo no C. N. C. P., Cesare Mossali enfrentará George Marchant, promettendo ser interessante essa prova. Ambos pertencem á categoria de peso-pesado.

George Marchant é um dos companheiros de Dixon e Cupido; esteve no Rio com estes, tendo ambos se exhibido no Rio. Dixon no C. N. C. P. foi proclamado vencedor de Augusto Santos no 1º assalto e Cupido venceu facilmente Albino Alonso no 5º assalto. Marchant é velho conhecedor dos rings, teve uma serie de victorias nos diversos combates que tem travado, mas não podemos dizer se será ou não o vencedor de sabbado proximo. Mossali é um boxeur novo mas dotado de grande combatividade e technica apreciavel. De ha tres mezes atrás tem sido seu treinador constante o campeão allemão Seppl Pirtal até hoje invencivel, que deposita em seu discipulo grande confiança, estando certo de que o resultado dessa prova lhe será favoravel.

XADREZ

O CLUB DE XADREZ GUANABARA PROMOVE UM TORNEIO DE GAMBITOS

Houve hontem, á noite, uma sessão de directoria no Club de Xadrez Guanabara. Por proposta do presidente, ficou resolvido que o torneio annual, handicap, de agosto, fosse, este anno, substituido por um torneio de Gambitos do Bispo do Rei, obrigatorio, aberto ás classes.

O torneio deve ser iniciado no dia 20 de agosto corrente, encerrando-se a inscripção no dia 16, proximo.

O Gambito do Bispo do Rei será obrigatorio para os brancos.

A directoria designou uma commissão de torneios composta dos srs. Alcindo Caldas Vianna, Clovis Mendes de Moraes, Francisco Agarez e Armando Massow.

As partidas serão jogadas, tanto as de primeira como as de segunda turma, no mesmo dia.

TURF

A PROXIMA CORRIDA DO JOCKEY CLUB

Para a corrida de domingo proximo a realizar-se no hippodromo de São Francisco Xavier, ficou hontem definitivamente organizado o seguinte programma:

Classico Barão de Piracicaba — 1.600 metros — 6:000$000 — Coquidan, 52 kilos, Graspoppet, 50, Raposão 51 e Roulouse 49.

Premio Granito — 1.300 metros — 3:000$000 — Beni 49 kilos, Penelopes 53; Chininha, 52; Alicia, 53; Barbara, 53; Bahia, 51 e Paulista 52.

Premio Nassau — 1.300 metros — 3:000$000 — Jazz Band, 53 kilos, Garupá, 51; Brio do Sul, 52; Vigia, 54; Danubio 53 e Floridor, 51.

Premio Mirante — 1.450 metros — 3:000$000 — Okapi, 54 kilos, Sonhador 55; Wilson 54; Lolma, 53 e Salvatus, 53.

Premio Paulistano — 1.450 metros — 3:000$000 — Niagara 55 kilos, Aeroplano 55; Ocarina, 52; Rio Pardo 54 e Imbuia 47.

Classico Pereira Lima — 1.450 metros — 8:000$000 — Mimi Ali, 51 kilos; Brisa 51; Review, 53; Regente, 53; Pequery, 53; Brilhante 53; Baroneza 51 e Boreas 53.

Premio Liette — 1.750 metros — 3:500$000 — Uruayé, 55 kilos; Magnificence, 52; Basing, 52; Molecote, 52 e Patricio 55.

Premio Lampeira — 1.600 metros — 3:000$000 — Menino 54 kilos; Divino, 55; Mirasol, 49; Nijinsky 54 e Capataz 48.

* * *

VARIAS NOTICIAS

Falleceu domingo ultimo o sr. Luiz Alves da Silva, que provocou um dos incidentes mais ruidosos de que ha memoria no nosso turf. Quando era presidente do Jockey Club, o dr. Aguiar Moreira, de accôrdo com os seus collegas de administração, resolveu prohibir o ingresso dos book-makers no hippodromo de S. Francisco Xavier, tal como hoje acontece. O sr. Luiz Alves da Silva, que além de proprietario de cavallos, era book-maker, muniu-se de um habeas-corpus e em dia de corrida, entrou naquelle hippodromo. A directoria, sabedora da sua presença ali, não conseguindo fazel-o sair, resolveu suspender a reunião, burlando assim o effeito daquella medida judicial. Foi, então, para evitar a reproducção do facto, creou uma categoria nova de socios — os adventicios — que são todos os individuos que compram ingresso na porta do hippodromo. E o sr. Luiz Alves da Silva, nem outro qualquer book-maker, depois disso jámais conseguiu habeas-corpus para burlar a prohibição imposta por aquella sociedade.

—:— Montada por Astorga, a potranca Roulouse trabalhou hontem muito bem a distancia do classico que disputará domingo proximo. O galope da filha de Honli, um dos mais afamados reproductores francezes, impõe-n'a como seria adversaria de Coquidan, que será dirigido por C. Ferreira, e de Graspoppet, que será montada por D. Suarez.

—:— O entraineur F. Bento de Oliveira, que se encontra em São Paulo, onde foi tomar providencias a respeito dos pensionistas do Stud Expeditus, que foram feridos em consequencia da revolução, regressará a esta capital no proximo sabbado. Dos dois animaes daquella coudelaria que se extraviaram, já foi encontrado o cavallo Nerou.

—:— A egua Nikette, que iniciou a sua campanha nas nossas pistas, está correndo actualmente no hippodromo de Temperley, na Argentina. Ainda na corrida ali realizada o ultimo domingo de julho, a filha de Hurry Up ganhou um pareo de 1.300 metros, derrotando Redentora por meia cabeça. Nikette foi montada pelo Jockey Salari e cobriu a distancia em 82 segundos.

—:— O cavallo Molecote, cujas condições são agora melhores será montado domingo proximo, por Thimoteo Baptista, que será tambem o piloto de Menino, caso D. Suarez prefira a montaria de Mirasol, de propriedade do stud, do qual é monta official.

—:— A potranca Paulista disputará a carreira em que está inscripta para o proximo domingo, montada pelo aprendiz R. Astorga. Nessa carreira tomará parte o potro Danubio, que na prova eliminatoria annullada domingo ultimo, era depositario de esperanças. Esse potro anda realmente bem.

Tentou suicidar-se por amores não correspondidos

Destacado de serviço na sala do Tribunal do Jury foi o policial Waldemiro Gomes Oliveira procurado ali pela decaida de nome Laura, residente á rua Laura de Araujo, que com elle altercou acaloradamente, no corredor que vae ter áquella sala. Num dado momento a rapariga se afastou e abrindo a bolsa que levava saccou della um vidrinho cujo conteúdo sorveu de um trago, caindo em seguida, a se contorcer em dôres. Populares que no local se encontravam della se acercaram e chamaram immediatamente a Assistencia. Esta acudiu e pol-a fóra de perigo, removendo-a em seguida para a Santa Casa.

A policia do 12º registrou o caso.

Um estabelecimento commercial assaltado no Haddock Lobo

Os ladrões andam por ahi numa actividade assombrosa e isso se póde constatar pelas estatisticas policiaes, que nunca registraram tantos attentados á propriedade como actualmente. A média dos assaltos no Rio é de 120 por dia!

Ainda na madrugada ultima, os amigos do alheio assaltaram o botequim 393 da rua Haddock Lobo, de propriedade da firma Silva Castro & Comp., escalando o telhado e descendo para o interior do estabelecimento por meio de cordas, que prenderam a um caibro.

Os assaltantes, depois de rebuscar varios pontos do botequim, retiraram-se, levando um jogo de bolas de bilhar e a quantia de 270$.

Os negociantes lesados apresentaram queixa ao commissario Victor do Espirito Santo, que se achava de dia á delegacia do 15º districto.

Um velho industrial perde a vida sob as rodas de um trem

O sexagenario Braz Antonio Messina, industrial, de nacionalidade italiana, casado, residente á rua Candida Bastos n. 14, ás primeiras horas da manhã de hontem, quando procurava embarcar no trem de suburbio S. U. 36, desastradamente caiu á linha, sendo apanhado pelas rodas dos carros, que lhe esmagaram o corpo.

O infeliz industrial teve morte immediata. Seu cadaver, com guia da policia do 20º districto, foi removido para o Necroterio do Instituto Medico Legal.

CAIU DO BONDE E FERIU-SE

O pintor Antonio Marques Moreira, de 27 annos, residente á rua Santa Luzia n. 210, ao saltar de um bonde em movimento, na rua do Mattoso, caiu, recebendo varios ferimentos pelo corpo.

A Assistencia soccorreu-o.

Sociedade Brasileira de Bellas Artes

Realiza-se hoje, ás 8 horas da noite, na séde social, uma reunião para a leitura do relatorio do 1º anno social da actual directoria.

Assumpto de real importancia e intransferivel.

O delegado de dia

Está de serviço hoje, na central de policia, o 2º delegado auxiliar.

GUARAFENO
O melhor remedio contra todas as dôres.
DÔRES DE CABEÇA — GRIPPE — CONSTIPAÇÃO — DÔRES RHEUMATICAS — NEVRALGIAS — COLICAS — ENXAQUECAS, etc.
— EM 10 MINUTOS FICA-SE BOM. —
A' VENDA EM TODAS AS PHARMACIAS.
(9735)

WAHL PEN
Companheira do EVERSHARP

BASTAM uns segundos para encher de tinta a caneta Wahl, ainda quando, graças ao delgado cylindro de metal, o seu deposito de tinta é muito amplo.
Ha-as de diversos tamanhos, estylos e preços; artisticamente gravadas; de pontas finas ou grossas. Entre ellas encontram-se sempre uma a nosso gosto.
A venda nos melhores estabelecimentos de todas as partes.
LEONE & CO.
Rua 1º de Março, 89
RIO DE JANEIRO

CINEMA MATTOSO
Praça da Bandeira
HOJE — Grandiosa matinée, ás 2 horas, JOHN GILBERT, na super-producção — SOTA, CAVALLO E REI, 7 actos arrebatadores
OSSI OSWALDA, em O INIMIGO DAS MULHERES, 7 longos actos. Sabbado — Jackie Coogan, em "O reisinho".
(V 21173)

EMPREZA THEATRAL JOSE' LOUREIRO
THEATRO REPUBLICA
Companhia Portugueza de Revistas
Direcção artistica de ANTONIO MACEDO
Maestro BERNARDINO VIVAS
ESPECTACULOS POR SESSÕES
HOJE - Estréa QUINTA-FEIRA, 7 DE AGOSTO Estréa - HOJE
A's 7 3|4 e 9 3|4
Com a revista de maior successo nos ultimos tempos em Portugal
FADO CORRIDO
Original de Luiz d'Aquino e Alberto Barbosa, musica de Raul Portella
DISTRIBUIÇÃO
(POR ORDEM DAS ENTRADAS EM SCENA)
Fado corrido, (Compère ALVARO PEREIRA; Guitarra, Maria José, JULIETA D'ALMEIDA; Escala, CARMEN PEREIRA; Fado Vimioso, ABEL PERA; Fado Anadia, Annuncio musical, MANOEL ROCHA; Fado choradinho, Varejo, Boneco, ADOLFO SAMPAIO; Fado 31, 1ª dama da flor, Vinheta, Gaby, Mademoiselle Garoto, Boneca, BEATRIZ COSTA; Alma Portugueza, Creada Bolchevista, Sala Balião, ZULMIRA MIRANDA; Fado hespanhol, Boneca grande, AURORA ABOIM; Fado hespanhol, Puzles, Annuncio Amoroso, Mascotte, CARMEN MARTINS; Fado inglez, Rabistana, José Maria, JORGE GENTIL; Fado francez, Cocote, Menina dos concursos, Semi-nua, Boneco-mania, LINA DEMOEL; 1ª ballarina, 2ª pagina, MARIA AMELIA; Annuncio Amoroso, PEDRO GAMBOA.
Titulos dos quadros: — 1º — *O' FADO QUE FOSTE FADO;* 2º — *NO MEIO DA RUA;* 3º — *JAPÃO;* 4º — *PONTES JAPONEZAS* (apotheose); 5º — *A' LINHA;* 6º — *AS MASCOTTES DA MODA;* 7º — *PALHAÇOS MUSICAES;* 8º — *O GRANDE CIRCO* (apotheose).
Preços das localidades: — Frizas e camarotes, 20$; Poltronas, 4$; Balcão,4$ e 3$; Galeria numerada, 2$; Geral, 1$000.
Amanhã e todas as noites, ás 7 3|4 e 9 3|4 — *FADO CORRIDO.*
PALACIO THEATRO: Dia 30 de agosto — Estréa da Companhia Portugueza Alves da Cunha e Bertha Bivar

CINEMA PARIS
Praça Tiradentes, 42
Empresa Pinfildi
Teleph. C. 131
Unica empresa que tem contracto com a "South American Tour de Paris, para todo o Brasil" e recebe os artistas directamente da Europa.
Hoje Hoje
Colossal programma novo
(NA TELA)
A Herança de Caim
Terrible Gonzales, super-producção em 7 actos.
O homem da sorte
por WILLIAM RUSSELL
Sensacional drama de amor, em 5 actos
Hoje Hoje
(NO PALCO)
3 SESSÕES, 3 — 4.30 — 7.30 — 9.30 —
SENSACIONAL ATTRACÇÃO
LOS CAIAFAS
DUO COMICOS
MARIA CAMPI
cançonetista italiana
— 2 — ESTRE'AS — 2
MISS GIORDANO
O REI DOS SAPATEADORES
e MISS SUSSY
A DAMA DA SOMBRINHA, na Força Dental
Segunda-feira — Estréa do film — UM BEIJO INFIEL, por Francisca Bertini.
(V 20765)

Empresa Paschoal Segreto
THEATRO S. JOSE'
Direcção artistica — LUIZ PEIXOTO
Direcção scenica — ISIDRO NUNES
HOJE A's 7 3|4 Duas sessões HOJE A's 9 3|4
SENSACIONAL RÉPRISE!
A excellente revista da parceria BITTENCOURT-MENEZES — musicada pelo maestro ASSIS PACHECO
AGUENTA, FELIPPE!
Remodelada com os seguintes numeros novos: — Madame "Z" — As "Garçonnettes" — Trova Sertaneja — Apachos Fóra de Tempo —:— MAGNIFICO DESEMPENHO DE TODA COMPANHIA.
NO DIA 12 — Primeiras representações da nova revista de OSCAR LOPES — "A CARIOCA", musicada pelo maestro ASSIS PACHECO — Estréa de BAPTISTA JUNIOR, com osseus bonecos.
CINEMA MODERNO: — Libello tremendo (7 actos). Tão (cont.). Obedeça á lei (2 actos).
(V 20728)

Theatro João Caetano
ex-S. PEDRO
Empresa PASCHOAL SEGRETO
HOJE A's 8 3|4 HOJE
REAPPARECIMENTO DA
Grande Companhia Lyrica Italiana
dirigida por LUIGI BILLORO, com
TEI-KO-KIWA
na protagonista da opera de PUCCINI
Mme. Butterfly
Tafuro — Vanelli — Pezzatti — Scafa — Giunta.
— Mº. DEL CUPOLO —
Frizas, 60$000; Camarotes de 1ª, 50$000; de 2ª, 35$000; de 3ª, 25$000; Poltronas, 10$000; Balcões, 8$000; Galerias de 1ª fila, 5$000; de 2ª fila, 4$000; Geraes, 3$000.
AVISO — A soprano japoneza TEI-KO-KIWA, tendo de partir para a Italia, no dia 12, realizará apenas tres espectaculos no S. Pedro.
(V 20729)

TRIANON
Companhia de Comedia — ABIGAIL MAIA
Direcção artistica, ODUVALDO VIANNA
Hoje VESPERAL chic ás 4 horas
Soirée elegante ás 7 3|4 e 9 3|4
representação com a desopilante comedia
O COLLAR DE PEROLAS
GRANDE SUCCESSO DE GARGALHADA
Amanhã - COLLAR DE PEROLAS em Soirée ás 7 3|4 e 9 3|4
A seguir, a interessante comedia LUA DE MEL.

CARLOS GOMES
EMPRESA Paschoal Segreto
O THEATRO DA MODA
Temporada - Leopoldo Froes
HOJE A's 8 3|4 HOJE
Primeira representação da comedia de LEOPOLDO FROES
O OUTRO AMOR
3 actos em São Paulo
Tenente Roberto . . . . LEOPOLDO FROES
(Programma detalhado no Theatro)
Amanhã - O OUTRO AMOR
Na Proxima Semana - O SAPO E A ESTRELLA

ROGAMOS AOS SENHORES MEDICOS VISITAR, NO INTERESSE DOS SEUS DOENTES, OS APPARELHOS ORTHOPEDICOS, EXPOSTOS EM NOSSO ESTABELECIMENTO E QUE OBTIVERAM NA EXPOSIÇÃO DO CENTENARIO AS MAIS ALTAS RECOMPENSAS (DIPLOMA DE HONRA)
QUEBRADURA
Para Homens, Senhoras e Creanças
O Prof. Lazzarini devendo ausentar-se para visitar os seus Estabelecimentos do Norte, aonde o esperam centenas de doentes, avisa a sua numerosa clientela que só estará no seu Consultorio do Rio até todo o dia
15 DE AGOSTO
Roga-se não esperar os ultimos dias, sendo todos os apparelhos feitos sob medida.
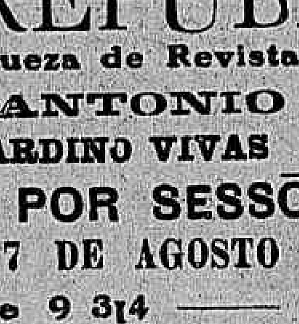
A Hernia é uma molestia da qual o doente está diariamente ameaçado de graves perigos [illegible]
[illegible] AVENIDA GOMES FREIRE, 124 — Por cima da Pharmacia, das 10 da manhã até ás 5 da tarde. Entrada pela Rua do Rezende.
(V 20700)

Cinemas da Empresa Vital Ramos Castro — Rua de S. Pedro, 222 - Telephone Norte 6557
POPULAR — Rua Marechal Floriano, 99 a 103. HOJE! — INSEDUZIVEL — 8 actos. O MYSTERIO DO EXPRESSO — 3º e 4º series. O FRAQUINHO — 2 actos comicos.
MASCOTTE — Rua Archias Cordeiro n. 230, Meyer. HOJE! — A LEI PROHIBE — 6 actos. A ULTIMA ESPERANÇA — 6 actos. JOGADORES NÃO DEVEM CASAR — Film comico. Sabbado — NO AUGE DO PRAZER.
PRIMOR — Avenida Passos 119. HOJE! — CARTAS DE AMOR — 5 actos. CONTRASTES DA VIDA — 7 actos. Sabbado — MULHERES DE HOJE.
EXCELSIOR — Rua do Cattete, 171. HOJE! — ATRAVÉS DAS CHAMMAS — 5 actos. TYRANO E MARTYR — 7 actos. PRECISO 5.000 DOLLARS — 2 actos comicos. Sabbado — CONTRA VENTO A' RIBALTA.

NO MUNDO OFFICIAL

CATTETE

O presidente da Republica conservou-se, durante o dia de hontem, em seus aposentos particulares, ahi recebendo, apenas, os ministros da Justiça, da Viação, da Guerra e da Agricultura.

— O presidente da Republica mandou cumprimentar ao representante diplomatico da Bolivia em nosso paiz, sr. Alberto Diez Medina, por motivo de commemorar, hontem, aquella nação amiga a passagem da data de sua independencia.

FAZENDA

Na 1ª pagadoria do Thesouro Nacional pagam-se hoje as seguintes folhas do 5º dia util:

Repartição de Aguas, 1ª e 2ª partes, Serviço de Fomento Agricola e Serviço de Informações, Faculdade de Medicina, Escola 15 de Novembro, Policia (2ª e 3ª partes); Avulsa da Justiça, Casa de Detenção, Serviço Geologico e Mineralogico, Protecção aos Indios, Directoria Geral de Estatistica, Instituto Medico-Legal, Directoria de Industria Pastoril e Serviço de Algodão.

— O ministro declarou aos chefes das repartições de Fazenda que o sello a cobrar, no caso de promoções, transferencias ou novas nomeações occorridas na vigencia do regulamento approvado pelo decreto n. 14.339, de 1920, quando o da nomeação anterior houver sido pago na vigencia do regulamento de 1900, deve ser calculado haja ou não melhoria sobre a totalidade dos vencimentos, de accordo com as taxas estabelecidas na tabella A, §8º, do citado regulamento de 1920, deduzindo-se da importancia do sello, assim verificada, a que já houver sido satisfeita.

— O director geral do Thesouro Nacional restitui ao procurador da Viação Ferrea do Rio Grande do Sul a 1ª via do empenho n. 533, feito em 15 de novembro do anno passado, afim de que aquella viação ferrea possa opportunamente proceder como preceitúa o § 2º do artigo 235 do Codigo de Contabilidade.

— O director geral do Thesouro Nacional pediu ao director secretario do Tribunal de Contas providenciar no sentido de serem devolvidas á sua directoria as segundas vias dos empenhos sob ns. 486 e 540, de 1923, visto ter sido determinado a annullação dos mesmos.

— O ministro concedeu isenção de direitos a toda e qualquer partida de batatas de procedencia estrangeira que se acha aguardando, na Alfandega desta capital o competente desembaraço.

— O director da Receita Publica remetteu ao 3º procurador da Republica a certidão n. 2.031, série E Q, do imposto de industria e profissões referente ao 1º semestre de 1924, na importancia de réis 3:211$000, inclusive multa de móra, em nome de Sender & Cohen visto ter sido informado o cobrador da sua directoria estar a referida firma em estado de fallencia, correndo o processo perante o juizo da 3ª Vara Civel.

— O director da Receita resolveu que passe a ter exercicio na zona de jurisdicção da Collectoria Federal de Valença o agente fiscal José Gregorio de Miranda, passando a ter suas funcções na zona da 1ª Collectoria da mesma cidade o agente fiscal Carlindo Lelles.

— A' Directoria da Despesa Publica concedeu os creditos de réis 270:000$000, á Delegacia Fiscal em Alagôas, para despesas com o serviço de saneamento e prophylaxia rural naquelle Estado, e o de 192:500$000 á thesouraria da E. F. de São Luiz a Therezina por despesas dessa estrada de ferro.

— O ministro, attendendo ao que requereu o presidente do Banco do Brasil, resolveu autorizar a Alfandega do Rio Grande a receber da filial daquelle banco em Pelotas a quantia de 6:278$000, em estampilhas do imposto para vendas mercantis sem mais applicação, trocando-as por outras do sello adhesivo usadas pelo mesmo estabelecimento bancario.

— Pela Delegacia Fiscal em São Paulo foi submettido á approvação do ministro a decisão pela qual declarou em solução a uma consulta de Anesio A. do Amaral, que estão isentas do sello proporcional as transferencias de acções da Companhia Chacara Mooca por elle adquiridas "ex-vi" do artigo 28 numero 1 do regulamento approvado pelo decreto n. 14.339, de 1º de setembro de 1920, uma vez que estejam sujeitas ao imposto estadual de transmissão de propriedade.

— Tomando conhecimento de um recurso de Booth & Comp., do acto da Alfandega do Ceará, que multou, essa firma em 1:500$000 e a sujeitou a revalidação do sello na importancia de 3:996$000, por infracção do regulamento do sello, o sr. ministro da Fazenda resolveu impor á firma em causa a obrigação da importancia apenas de réis 3:996$000 de sello simples, que deixou de satisfazer.

— Em resposta a uma consulta do director da Secretaria da Guerra, o director da Recebedoria do Districto Federal declarou que "deve ser exigido o sello de 600 réis nas cópias dos termos de inspecções de saude feitas perante as juntas militares, quando as mesmas cópias forem annexas, pelos interessados, a requerimentos pedindo licença, inclusive no Asylo de Invalidos da Patria e outros fins".

— O ministro, negando provimento a um recurso "ex-officio" confirmou a decisão da collectoria de rendas federaes em Vassouras, que julgou improcedente o auto lavrado contra a firma Silveira & Esteves, por infracção do regulamento das contas assignadas e mandou chamar a attenção do agente fiscal autuante pela juntada indevida de um documento.

— O ministro deferiu o requerimento em que a Empresa Electrica de Borborema, no Estado da Parahyba, pedia autorização para recolher á collectoria federal de Bananeiras o imposto de consumo de energia electrica, devendo ser firmado o competente accordo.

— Em resposta a uma consulta do delegado fiscal em Maceió, o director da Contabilidade do Ministerio da Fazenda declarou que as requisições de supprimentos pela Administração dos Correios e Alfandega para pagamento do pessoal nos termos do artigo 285 do regulamento geral de Contabilidade publica, não estão sujeitas ao registo da delegação do Tribunal de Contas.

VIAÇÃO

Tendo alterado o quadro do pessoal da Commissão Constructora da Estrada de Ferro Petrolina a Therezina, supprimindo um logar de engenheiro residente, o ministro exonerou daquella commissão, nomeando-o para egual cargo na Estrada de Ferro Central do Piauhy, o engenheiro residente Raymundo Leal de Macedo.

— O ministro determinou ao director da Estrada de Ferro Central do Brasil que, de accordo com as condições approvadas em abril ultimo, providencie afim de que sejam restituidos á aquella Estrada, até 30 de setembro proximo, os vagões cedidos por emprestimo á São Paulo Railway.

— Ao delegado do Thesouro no Estado do Ceará, o ministro declarou ser favoravel á concessão requerida por G. Gradvohl & F'ls., de um terreno accrescido de marinha, no logar denominado "Poço das Dragas", em Fortaleza visto achar-se o alludido terreno situado na zona do quebra mar Hawicahaw sendo, portanto, necessario aos serviços do porto daquella cidade.

— Pelo director dos Correios foi nomeado praticante da Directoria Geral, o auxiliar Erico Falcão.

— Por portarias do ministro, foram concedidas as seguintes licenças:

Na Directoria Geral dos Correios:

6 mezes, em prorogação, ao carteiro de 3ª classe da administração de Minas Geraes — Ernesto José Guedes;

1 anno, ao 1º official da Directoria Geral — Arthur Guilherme Bastos.

Na Repartição Geral dos Telegraphos:

2 mezes, ao inspector de 3ª classe — Laurindo Seabra Vianna.

N. E. F. Central do Brasil:

2 mezes, em prorogação, ao ajudante de 1ª classe, Manoel Torrezão.

1 mez e 14 dias, ao agente de 2ª classe — Lucidio da Costa Lobo.

6 mezes, ao conductor de trem de 1ª classe — Antonio Carlos de Araujo Machado.

— Requerimentos despachados:

Pedro Teixeira, agente de 4ª classe da E. F. Central do Brasil, pedindo pagamento de horas extraordinarias de trabalho — Indeferido.

Francisco Carlos de Oliveira, engenheiro residente da 5ª Divisão da Rêde de Viação Cearense, pedindo pagamento de diarias — Indeferido.

Paulo Araujo Coelho, pedindo licença — Indeferido.

Manoel Duarte pedindo licença — Indeferido.

Mario de Paula Fonseca pedindo novamente nomeação para cargo que exercia ou equivalente nos Correios — Tendo sido perfeitamente verificada a falta que determinou a demissão do requerente e havendo sido decretada, por estricta observancia da lei, não tem logar o que requer.

João dos Reis Figueira pedindo licença — Indeferido, em vista do laudo de inspecção de saude.

Brandimarte de Souza Valle pedindo licença — Indeferido.

Agostinho de Almeida e Silva pedindo reintegração — Indeferido.

Allipio de Campos Sarmento pedindo readmissão — Como parece ao sr. director da Central do Brasil.

Antonio de Mello Carvalho pedindo licença — Indeferido.

PREFEITURA

O prefeito compareceu hontem, cedo, ao seu gabinete de trabalho, onde estudou varios processos e papeis, tendo assignado tambem o expediente que lhe foi apresentado pelo seu official de gabinete, dr. Edmundo Machado.

— O dr. Geremario Dantas, director da Fazenda Municipal, nomeou uma commissão composta dos funccionarios Pedro Reis Filho e Alberto Woolf Teixeira, inspectores de fazenda; dr. Guilherme Velho, 1º escripturario da Sub-Directoria de Rendas, e dr. Pereira Braga, fiscal de theatro, para elaborar o projecto de regulamento para cobrança do imposto de licenças commerciaes, inclusive estabelecimentos fabris e bem assim a taxação das casas de diversos e clubs de jogo, estabelecendo um criterio seguro para a respectiva classificação.

— Adquiriram immoveis:

Honorio Fróes da Silva, predio á rua Paim Pamplona n. 36, por 16:000$; Odilon Couto, terreno á rua Alegre, por 3:000$; Maria Dinorah Vieira Baeta, predio á rua Cardoso n. 61, por 25:000$; Henrique Gonçalves Ferreira, terreno na Ilha do Governador, por 320:000$; dr. João Felicio dos Santos, terreno á rua Humaytá, por 25:000$; José Vieira de Andrade, predio á Estrada Capitão Barbosa n. 119, por 3:100$; dr. Candido Gomes de Freitas, predio á rua Barcellos n. 93, por ..... 65:200$; Antonio Moreira Coutinho, predios ns. 50 a 54 da rua Visconde de Inhauma por 600:000$; Hermann Schubark, terreno á rua Prudente de Moraes n. 14, por 10:000$; Benjamin Antunes de Oliveira Filho, predio á rua Pinheiro Machado n. 33, por 20:000$; Augusto Golschmidt, predio á rua Diamantina n. 42, por 38:000$; Bernardino Ribeiro de Moraes, predio á rua General Severiano n. 170, por 25:000$; Manoel Franklin, predio á rua Henrique Walter s|n, por 11:000$; Lola Ribeiro de Souza, terreno á travessa Cruz Lima, por 12:000$; a mesma, terreno desmembrado do predio n. 21 da travessa Cruz Lima, por 12:000$; Oscar de Souza Pereira, terreno á rua Delphina, por 11:000$; Antonio Lopes de Castro e outros, terreno á rua Haddock Lobo, por 10:000$; dr. João Drumond Camargo, terreno á rua Werna de Magalhães, por 6:000$; Anna de Serpa, predio á rua Paulino Fernandes n. 3, por 50:000$; Xisto Martins & Comp., terreno á rua Marechal Joffre, por 5:500$; e Francisco Antonio da Silva, terreno á Estrada da Penha, por 3:200$; Major Candido Thomé Rodrigues, terreno á rua Joaquim Nabuco, por 15:000$; Oscar Fernandes Ribeiro, terreno á rua das Andorinhas, por 3:000$; Alda Gallo, terça parte do predio á rua Imperial n. 124, por 6:000$; José Fernandes de Castro, terreno á rua 26 de Maio, por 5:000$; dr. Waldemir Neves, predio rua Rodrigo de Brito n. 21, por 30:000$; Vicente Duarte da Cunha Felix, terreno á rua D. Thereza n. 32, no Engenho de Dentro, por 14:000$, e Antonio Dionisio, predio á rua Caminho do Sacco por 12:000$000.

— As agencias da Prefeitura arrecadaram no dia 5 do corrente, a quantia de 3:805$150.

— Pagam-se hoje as seguintes folhas de vencimentos referentes ao mez de julho: Jubilados, de letras E-Z, Directoria de Obras, Inspectoria de Mattas, Colonia Agricola, Escola Dramatica, Entreposto de S. Diogo e Matadouro de Santa Cruz (pessoal administrativo).

ALFANDEGA

Esta repartição arrecadou hontem a importancia de 674:111$474, de renda sendo 335:197$774 em ouro e 338:913$700 em papel.

De 1 a 6 do corrente foram arrecadados 1.888:294$825.

Em egual periodo do anno passado foram arrecadados réis....... 1.580:145$123 sendo a differença para mais, no corrente exercicio de 308:149$702.

— Entrou em gozo de ferias o ajudante do inspector, sr. Alfredo Seabra.

Durante o seu impedimento servirá como ajudante o chefe da 1ª secção, sr. Rodolpho Alencar Coimbra, que será substituido pelo 1º escripturario Bernardino de Carvalho.

— Por determinação do Inspector passou a ter exercicio na porta de saida do armazem 7 do Cáes do Porto o conferente Herminio Loureiro Fraga.

— O Inspector remetteu ao contador geral da Republica os balanços de Receita e Despesa e do Activo e Passivo desta Repartição relativos ao mez de junho ultimo.

— Foram distribuidos na 1ª secção os seguintes manifestos:

N. 1.096 vapor francez "Bougainville" de Hamburgo, ao escripturario Octaviano; — N. 1.097, vapor inglez "Raphael", de Glasgow, ao escripturario Lino Barcellos; — N. 1.098, vapor inglez "Nagará", de Londres, ao escripturario Octaviano; — N. 1.099, vapor inglez "Trevethoe", de Cardiff, ao escripturario Lyra; — Numero 1.100, vapor francez "Lutetia" de Bordeaux ao escripturario Renato Rocha; — N. 1.101, vapor norueguez "Kari Skogland", de Rosario, ao escripturario Renato Rocha; — N. 1.102, vapor hollandez "Berrwyk" de Buenos Aires ao escripturario Lino Barcellos — N. 1.103, vapor inglez "Leighton" de Rosario, ao escripturario Octaviano; — N. 1.104, vapor americano "Western World" de Buenos Aires, ao escripturario Joseti; — N. 1.105, vapor inglez "Desomdo", de Buenos Aires, ao escripturario Thales Mello; — Numero 1.106, vapor inglez "Ethelfreda", de Norfolk, ao escripturario Octaviano; — N. 1.107, vapor dinamarquez "Arizona" de Buenos Aires, ao escripturario Renato Rocha.

E. F. C. DO BRASIL

O dr. José Valentim Dunham, sub-director e chefe da commissão central do Patrimonio da Estrada seguiu ante-hontem, á noite, com destino a São Paulo.

— Serão chamados hoje, ás 10 horas, para as provas oraes do concurso de escreventes, os seguintes candidatos: Dalva Queiroz de Vasconcellos, Isnard de Almeida Fortuna, Zelia Abdon, Djanyra Gomes, Joaquim Gabalda Ferreira da Silva, Theora Mello, Roberto de Azevedo da Motta, Corina Rodrigues, Floriano dos Santos Vieira e Darcilia Luiza de Carvalho.

A mesa examinadora está a cargo dos drs. Antonio José da Rosa, presidente; Francisco Madureira, João de Oliveira e Sá, Misael Ferreira dos Santos Aggripino Grieco e Arthur Mourão do Couto Lima, examinadores, que concluirão este mez as ultimas provas do concurso.

— Solicitou férias, o dr. Luca de Neiva, ajudante da 5ª divisão, que se encontra enfermo ha dias.

— A The Brasilian Meat passou a denominar-se S. A. Frigorificos Anglo.

— Foram substituidas as telhas da cobertura da estação de Piedade, visto que as antigas estavam inutilisadas.

— A estação Central forneceu nestes dois ultimos dias, por conta dos diversos Ministerios e outras repartições publicas, 214 passagens, na importancia total de 5:083$800.

— A renda bruta da Central do Brasil, durante a ultima semana, attingiu á importancia de 1,777:113$280 desta quantia foi recolhida á Prefeitura do Estado do Rio, a importancia de 109:722$748.

— Foram transferidos a pedido, os funccionarios: Dario de Oliveira Reis, conferente de 2ª classe, para telegraphista de 4ª classe e Washington Fernandes Povoas, telegraphista de 4ª classe para conferente de 2ª classe.

— Por portaria de hontem, o dr. Carvalho Araujo, director da Central do Brasil, demittiu os seguintes funccionarios: José Menezes, aprendiz de segunda classe, por abandono de emprego; Marcellino Cardoso, guarda-chave de 3ª classe, por indisciplina; e Benedicto Campos 3º, ajudante extranumerario do 8º districto, por crime de furto. Este ultimo funccionario foi demittido por circular.

— O dr. Carvalho Araujo, director da Central do Brasil, por acto de hontem, assignou as seguintes promoções, transferencias e designações:

Parahyba do Sul — para trabalhadores de 3ª classe, os extranumerarios, Jacintho Corrêa de Souza, Elias Bertholdo, Antonio Bernardo Alves Joaquim de Medeiros e João Eugenio do Nascimento.

Entre Rios — para feitor de 2ª classe, o guarda de 3ª, Alvaro Avellar.

Cruzeiro — para guarda-chaves de 3ª classe, os trabalhadores Antonio Rodrigues e Attilio Pazzini.

Mathias Barbosa — para guarda-chave, o trabalhador Antonio de Oliveira 2º.

Lorena — para guarda-chave de 3ª classe, os trabalhadores Antonio de Souza e João Carneiro da Cruz.

Engenheiro Neiva — para guarda-chave de 3ª classe, o trabalhador José de Oliveira.

Guaratinguetá — para trabalhadores de 3ª classe, os extranumerarios Oscar Fag. Manoel Baptista de Oliveira, Theophilo José dos Santos e Aprigio Severino de Almeida.

Taubaté — para trabalhador de 3ª classe, o extraordinario, Roldão Carreira.

S. José dos Campos — a guarda de 3ª classe, o extranumerario, Octavio Freire.

Jacarehy — para servente de 3ª classe, o extraordinario, Victorino Vieira de Souza.

Mogy das Cruzes — para guarda de 3ª classe, o extranumerario José Laudelino de Paula.

Por acto de hontem, o director da Central promoveu a auxiliar de escripta, por antiguidade, o escrevente, Pedro Campos de Oliveira, da 4ª divisão.

— Despachos da directoria da E. F. Central do Brasil:

José Caetano de Souza, Joaquim Gomes Pereira, pedindo licença — Concedo um mez, com ordenado; José Cupertino Monteiro, Eduardo Silva, João de Oliveira 1º, João da Silva, Raphael das Neves, José das Neves, Antonio da Cruz Almeida, idem, idem — Idem, idem, com 2|3 da diaria; Euclydes Nogueira, idem, idem — Idem, idem, idem, a partir de 1—2—24, de accordo com o art. 8 do decreto 14.663, de 1—2—21; Banco Hypothecario Agricola do Estado de Minas Geraes, pedindo registro de procuração — Como pede; Garcindo Rodrigues Ferreira, propondo pagamento em dormentes de madeira de lei — Acceito; Fonseca, Almeida & C.ª, Mayrink Veiga & C.ª, Borlido Maia & C.ª, Bordeaux & C.ª, Eduardo Schmidt, F. R. Moreira & C.ª, Francisco Santoro, Oscar Taves & C.ª, Ribeiro, Costa & C.ª, Wilmann, Xavier & C.ª, Botelhos & Oliveira, João Correa de Figueiredo, pedindo restituição de caução — Restitua-se; Alexandra Vieira da Veiga, pedindo pagamento de vencimentos — Deferido; Antonio Perrotto, pedindo permissão para collocar uma cadeira de engraxate na plataforma da estação de Villa Militar — Idem, nos termos do parecer da secretaria; Salviano Antonio da Costa, pedindo readmissão — Idem, á vista da informação da 4ª divisão; Ogostinho Fortuna, pedindo autorisação para installar um mostrador na plataforma da estação de Mello Franco — Idem, mediante a contribuição mensal de 25$000, paga por trimestre, adeantado, em beneficio dos cofres da A. C. de Auxilios Mutuos; Alvaro de Carvalho, pedindo permissão para collocar uma mesa destinada á venda de café, na plataforma da estação de Camillo Prates — Idem, mediante a contribuição mensal de 20$000, paga por trimestre, adeantado, em beneficio dos cofres da A. C. de Auxilios Mutuos; João Vieira Cardoso, pedindo readmissão — Attendido, como graxeiro extranumerario, á vista da informação; Waldomiro de Oliveira, pedindo collocação — Idem.

A VIDA EM VIDROS
Rhum Creosotado
de Ernesto Souza
BRONCHITE
Rouquidão, Asthma, Catarrhos chronicos
GRANDE TONICO
abre o appetite e produz a força muscular
GRANADO & C.
Rua 1 de Março n. 14
Ap. D. G. S. P. n. 36, de ...

FORMULA:
CREOSOTO DE FAIA
-:- IODO -:-
Hypophosphito de SODIO
Hypophosphito de CALCIO
GLYCERINA
Fartos elementos para a Hygiene dos Pulmões e
: : Robustez : :

Quereis ser bella?
Usae o preparado scientifico de belleza JUVALINE. Nas perfumarias e na rua Buenos Aires 131, sobrado. (7508)

Doenças das senhoras
Desapparecem com o uso da IBATIMOLINE, app. pelo D. N. S. P. sob o n. 1.023. Nas pharmacias e drogarias e na rua Buenos Aires 131 sob. (7510)

DECLARAÇÕES

CLUB DE BOTAFOGO
Convocam-se os socios para assembléa geral no dia 10 do corrente. Eleição da Directoria. (V 20473)

IRMANDADE DO DIVINO ESPIRITO SANTO E S. JOÃO BAPTISTA DO MARACANÃ
MESA CONJUNTA
De ordem do caríssimo Irmão Provedor, convido todos os irmãos graduados e demais irmãos em geral afim de reunirem-se em sessão de mesa conjunta, no dia 7 do corrente, ás 20 horas.
Ordem do dia:
Leitura do parecer da commissão de contas e eleição da Nova Administração.
Secretaria, 5 de agosto de 1924. — O 1º Secretario, José de Mello Peres. (V 19532)

Aperitivo Bahiano
"PREGO" — Gº. 48000
A' venda nas Confeitarias do ANJO e HUNGRIA á Trav. S. Francisco de Paula ns. 32 e 30; BAR FLORA, Rua Gonçalves Dias n. 16 e em todas as casas de bebidas. Deposito: R. Miguel de Frias n. 27. (5445)

POLA NEGRI EM A Dançarina Hespan'ola
será o assombro da proxima semana, a começar
(SEGUNDA-FEIRA) (SEGUNDA-FEIRA)
NOS CINEMAS
AVENIDA E IDEAL
(5838)

Theatro Municipal
DOMINGO, 10 DE AGOSTO, ás 15 horas
— VESPERAL —
Guiomar Novaes
Preços das localidades HOJE postas á venda na bilheteria do theatro
Frisas 80$000; Camarotes de 1ª 60$000; Camarotes de 2ª 40$000; Poltronas 15$000; Balcões A, B 15$000; Balcões outras filas 8$000; Galerias A, B 5$000; Galerias outras filas 3$000 (V 21289)

CIRCO GALLANT
Avenida 28 de Setembro n. 136 Villa Isabel
GRANDE FUNCÇÃO, HOJE, A's 8 3|4 — Grande successo de
O BOI MAIADO — TICO-TICO
os Dancerés Excelpo rapida GERTRUDES E CHAGES, BAMBU' DA MORTE; REUKLES AND ARLEY — Novos trabalhos, 2ª parte, nova comedia. (V 21260)

CINEMA OLYMPIA
Hoje — MARTYRIOS E VENTURAS — Hoje
drama em 8 actos, da Metro, por Barbara La Marr.
AVENTURAS DE SHYMMIE — film em 5 actos, por Judy Knight — Sabbado — Brejos que torturam, por William S. Hart; O Mysterio do Expresso, 3º e 4º episodios, com Leo Maloney — Lua de mel tempestuosa, comedia, 2 actos, Harold Lloyd. (V 20731)

CINEMA FRONTIN
Praca Condessa Frontin
HOJE — E — AMANHÃ
GLORIA SWANSON, a estrella incomparavel, em ZAZA' — 8 actos cheios de emoção, da Paramount.
A MÃO INVISIVEL, 1º e 2º episodios, em 4 actos, pelo extraordinario Antonio Moreno. FELIX NO CIRCO — desenho animado. (V 1984)

Cine Theatro America
HOJE — Gladys Brockwell offerece-vos uma grande comedia e delicado, produzido nos estudios da Paramount — com 6 actos:
A ultima esperança
A Imperial da Fox dará uma comedia em duas partes, provocando o mais franco riso.
Camaradas de escola
E ainda — ACTUALIDADES DA FOX
No proximo — OLHO DO ROBO — ALPINOS — bailarina MARIUCHA, com um programma composto de numeros sensacionais e bellissimos.

CINEMA TIJUCA
HOJE — VIOLA DANA! VIOLA DANA!
A mais querida e graciosa artista da cinematographia americana no precioso trabalho:
Guerra ao amor
JACKIE COOGAN, o prodigioso artista de 6 palmos no seu ultimo e maior trabalho:
Papae
Seis longas partes pelo programma Serrador.

CIRCO PIERRE
RUA PINTO FIGUEIREDO
Antigo Portão Vermelho
Director emprezario: J. Pierre
HOJE! — Grandiosa funcção! Successo crescente pelos celebres excentricos
Olga e Remes
Novos e variados trabalhos, pelas FERAS apresentadas pelo celebre domador Capitão BRANDÃO.
Espectaculos todas as noites.
Domingos e dias feriados — Matinée infantil. (V 21287)

RIALTO
(Na Tela)
O super-film em sete actos
ESTE E' O HOMEM QUE EU AMO!
(A lei commum)
em que são figuras proeminentes
CLARA KIMBALL
Conway Tearle
e Albert Capellani
Tres astros refulgentissimos da tela.
Ao mesmo tempo uma chistosa comedia em dois actos pelo famoso "Cão Astro".
HOJE
(NO PALCO)
A' tarde e á noite outra estréa de sensação
A TROUPE
Folias Brejeiras
com a "revuette" de grande espectaculo e luxuosa apresentação:
Vem, amor...
Um delicioso acto de exito desde já garantido. Tres actrizes e
9 figuras femininas
(V 20696)

THEATRO RECREIO
Empreza RANGEL & C.
155ª RÉCITA
DA MAIS ESPIRITUOSA E APRECIADA DAS REVISTAS NACIONAES
HOJE A's 7 3|4 — HOJE A's 9 3|4
7 Agosto
A' La Garçonne
Em marcha triumphal para o 2º centenario
Foi, é, e será o maior successo desta época
PORQUE
na opinião da illustrada imprensa e do publico é o conjunto mais bem organizado dos theatros desta capital
156ª RÉCITA

O AMOR MUDARA' COM O TEMPO?
BUSTER KEATON
vae demonstrar entre estrepitosas gargalhadas do publico, na proxima — SEGUNDA FEIRA
Na tela do — CINE PALAIS
Que o amor é o mesmo através de todos os tempos com a super-producção comica
A ANTIGA E A MODERNA
O amor na edade da pedra lascada — O amor nos tempos dos romanos — O amor nos nossos dias
«Se está mal do figado, não se esqueça de ir segunda-feira no CINE PALAIS»

CINE BOULEVARD
Boulevard 28 de Setembro — Villa Isabel
MEU PAPA', drama em 5 actos, por Johnnie Walker, o heroe de Honrarás tua mãe.
O LYRIO VERMELHO, 7 actos, da First, por Katherine Mac Donald e Stuart Holmes.
Sabbado — "Illusão do luxo", 7 actos. (V 21223)

CINEMA SMART
HOJE — E — AMANHÃ
— MULHERES DE HOJE —
producção especial da Paramount 7 actos
Bandido a Gentleman
6 actos, Universal
Sabbado — JOCELYN.
DOMINGO, de 1 ás 3 — Um film scientifico
GYNECOLOGIA e OBSTETRICIA
operações cesareanas, partos normaes e anormaes.
ENTRADA, 3$000.
N. B. — Será vedado inteiramente ás creanças e senhoritas.

RODOLPHO VALENTINO
— IM —
SANGUE E AREIA
No CINE PALAIS — Hoje, amanhã, sabbado e domingo

Cine-Theatro Modelo
HOJE — Com um programma de magnificas producções — HOJE
LUXURIA E PUREZA
6 actos de grande sentimento e forte intensidade dramatica, por MR. HENRY MADDIE.
SARATI, O TERRIVEL — Seis actos de intenso sopro dramatico.
Sabbado — "A qual o melhor amor"! Nita Naldi, Jack Holt e A PONTE DOS SUSPIROS, continuação. (V ...)

EMPRESA THEATRAL JOSE' LOUREIRO
Palacio Theatro
Companhia Brasileira de Declamação ITALIA FAUSTA
Director scenico — Professor João Barbosa
HOJE — Quinta-feira, 7 — HOJE
A peça de Nicodemi
A ma Forte
Maria — ITALIA FAUSTA
Acção — Primeiro e segundo actos, em Roma; terceiro acto, em Anzio — Actualidade.
Toma parte toda a companhia.
Amanhã — ALMA FORTE.
Sabbado — Récita de homenagem a ITALIA FAUSTA.

Theatro Lyrico
COMPANHIA ITALIANA DE OPERETAS
LEA CANDINI
HOJE — Quinta-feira, 7 — HOJE — A's 8 3|4 —
Frasquita
O maior successo dos ultimos annos
Protagonista: — LEA CANDINI
PREÇOS DO COSTUME
Amanhã — A opereta de extraordinario exito A MIA PICCOLA
A seguir — A MOÇA PERDIDA. (V 20753)

THEATRO MUNICIPAL
SABBADO, 9 de Agosto — A's 9 horas da noite
GRANDIOSO CONCERTO, SOB O ALTO patrocinio de S. Ex. o General Pietro Badoglio, Regio Embaixador d'Italia, pelo pianista de 13 annos e compositor
LUCIANO SGRIZZI
(Diplomado pela REAL ACADEMIA PHILARMONICA DE BOLONHA)
Preços: Frizas e Camarotes de 1ª, 60$000; Camarotes de 2ª, 30$000; Poltronas, 12$000; Balcões A e B, 8$000; Outras filas, 6$000; Galerias A e B, 4$000; Outras filas, 3$000.
Bilhetes desde já á venda na bilheteria do theatro.

COPACABANA CASINO-THEATRO
ANDRE RANDALL E SUA TROUPE
HOJE — QUINTA-FEIRA — HOJE
A's 21 horas e 45 minutos
GRANDE SUCCESSO DA
"PREMIERE REVUE"
CHANSONS — SCKETCHES — DANSES — COMEDIES
Poltronas 10$ — Camarotes e baignoires, 50$000
Não se reservam localidades. Vendas avulsas tambem, na recepção do Palace Hotel.
DOMINGO — A's 4 horas — GRANDE MATINÉE
GRILL-ROOM — Todas as noites, diner et souper dansant. Jazz-band Romeu.

ELECTRO-BALL CINEMA
EMPRESA BRASILEIRA DE DIVERSÕES — RUA VISCONDE DO RIO BRANCO — a querida casa de diversões desta capital
Es'a vida é uma pandega
HOJE — e todas as noites, ás 8 e 6 ás 10 horas — Sensacionaes torneios e disputados pelos melhores lutadores ...

E viagem ... com boa ficha, estes pa... ELECTRO-BALL CINEMA; 51 — Rua Visconde do Rio Branco — 51. (V 20709)

Companhia de Seguros Maritimos e Terrestres «Previdente»

FUNDADA EM 1872 —

SÉDE: RIO DE JANEIRO

BALANÇO EM 30 DE JUNHO DE 1924

ACTIVO

Immoveis:			
38 predios de propriedade da Companhia (valor de custo)		2.084:261$000	
Capital: Titulos:			
2.000 apolices da Divida Publica de réis 1:000$ cada uma, de diversas emissões, nominativas, juros de 5 %	903:493$100		
900 ditas do Estado do Rio de Janeiro, nominativas, de 500$ cada uma, juros de 6 %	429:657$601		
1.000 ditas da Prefeitura de Bello Horizonte, nominativas, de 200$ cada uma, juros de 6 %	151:694$901		
1.000 ditas da Prefeitura do Districto Federal, nominativas, de 200$ cada uma, juros de 6 %, do Emprestimo de 1906	195:018$000		
1.000 ditas, idem idem, do Emprestimo de 1914	196:415$000		
1.000 ditas, idem, idem, 1917	186:458$000	2.062:73?$000	4.146:007$600
Acções caucionadas			80:000$000
Deposito no Thesouro			200:000$000
Apolices geraes em garantia			5:000$000
Seguros a dinheiro		16:927$800	
Letras a receber		1:244$300	18:172$100
Bancos: saldos a nosso favor		464:747$600	
Caixa: saldo existente		21:727$700	486:475$300
Juros a receber			44:625$000
Agencia de S. Paulo			41:334$300
Alugueis a receber			30:780$000
Sello: valor em estampilhas			1:650$700
			5.025:034$900

PASSIVO

Capitais		
Valor de 2.500 acções integralisadas de 1:000$ cada uma	2.500:000$000	
Fundo de reserva	1.125:545$000	
Reserva de riscos não expirados	236:000$000	
Reserva para sinistros	50:000$000	3.9??:545$000
Titulos depositados:		
Valor de 200 apolices federaes, depositadas no Thesouro Nacional		200:000$000
Caução da Directoria		80:000$000
Fiança em apolices		5:000$000
Juros de apolices em garantia	125$000	
Fianças de alugueis	2:215$000	
Dividendos e bonus a pagar	10:165$000	
Imposto de fiscalização	4:808$000	
Honorarios e porcentagens á Directoria	31:250$000	
Honorarios do Conselho Fiscal	3:600$000	
Dividendo 95º	125:000$000	177:153$000
Fundos de previdencia		4:500$000
Lucros e perdas		646:834$900
		5.025:034$900

Rio de Janeiro, 30 de Junho de 1924. — *João Alves Affonso Junior,* Presidente. — *Raul Costa,* Guarda-livros. (8870)

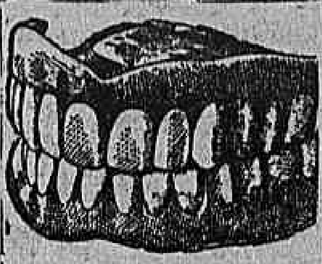

Dentaduras duplas — superior e inferior — com ou sem molas de ouro, das mais aperfeiçoadas e indispensaveis á bôa mastigação e ao embellezamento da bocca. Durabilidade garantida. Preços razoaveis. — No consultorio electro-dentario do **Professor DR. SILVINO MATTOS, á rua 7 Setembro n. 231, proximo á Praça Tiradentes;** das 7 horas da manhã ás 5 da tarde, todos os dias. — Telephone: 1555 — Central. (V 20693) R

153 Medicos notaveis attestam o grande valor do CESSATYL

Já publicámos a lista de 109 nomes de notaveis medicos que em 1923 attestaram que o Cessatyl é o melhor remedio contra qualquer dôr de cabeça, dôr nas costas, colicas uterinas, rheumatismo, etc., sendo sempre "efficaz e sem inconvenientes" na opinião do sabio **Dr. Miguel Couto**, e verdadeiro especifico contra os resfriados ou grippe, como attestou o **Dr. Paz Soldan**, da Faculdade de Medicina do Perú". Hoje temos o prazer de annunciar aos nossos leitores que mais 44 attestados recebeu o Director do "Instituto Freuder" de medicos de varios pontos do Brasil, todos unanimes em affirmar que o Cessatyl é uma verdadeira descoberta scientifica contra a dôr e contra a grippe. Na impossibilidade de publicarmos todos estes attestados, e para que o publico tenha certeza da sinceridade do que affirmamos, publicamos o do eminente medico o illustrado Dr. Santos Malheiro, que assim se manifesta sobre o Cessatyl: **"Attesto que tenho empregado o preparado Cessatyl. E' um bom analgesico, proporcionando sempre allivio prompto e um bem estar inegualavel." — (a) Dr. A. Santos Malheiro."** O Cessatyl acha-se á venda em todas as pharmacias. Para mais informações é só escrever para o "Instituto Freuder", Caixa Postal 1751. Rio. (8882)

Machina para dragear pilulas

Vende-se uma, de fabricante allemão, em perfeito estado de conservação e funccionando bem. Trata-se na rua S. Pedro n. 82, com o sr. Santos. (V 17259)

PRECISA-SE

De uma cozinheira para casa de familia e que dê referencias ou tenha caderneta. Prefere-se que durma em casa dos patrões, na rua Conde de Bomfim n. 1304. (V 20428)

Terrenos a prestações

Vendem-se, optimos, em lotes, a prazo de cinco a seis annos, preços razoaveis, ruas acceitas pela Prefeitura, na Estação Circular da Penha, a um minuto da Estação, altos e bonito panorama. Informações, rua da Alfandega 84, sobrado, de 1 ás 3 horas e rua Portinho n. 70. Aos domingos e feriados encontra-se no local quem mostre o venda. (V. 20405)

Fazenda ou sitio

Guarda-livros de uma firma importante do Rio, portuguez, dando referencias, deseja obter uma collocação de administrador ou logar de confiança. Escrever, a Maia Santos neste jornal. (V 19761)

Construcções

O senhorio está absorvendo a maior parte das vossas economias. Procurae portanto hoje mesmo a Constructora Federal, á rua Uruguayana n. 125, sobrado, que construirá vossa casa com uma pequena entrada, a longo prazo. (V 20583)

COPACABANA

To let large single and double rooms with running water. Excellent board, plenty vegetables from own garden. ONE MINUTE FROM seabaths. Xavier da Silveira n. 80. — Phone Ipanema n. 1.129. (V 20073)

Cabellos no rosto

Destruidos radicalmente. Processo moderno por uma operadora ingleza diplomada, sem dôr e sem cicatriz. — Massagens. Raios Violettes, Vibratorio, etc. — Rua da Quitanda numero 79, esquina de Ouvidor. (V 18.868)

VENDEDOR

de seccos e molhados, com grande freguezia e optimas referencias, conhecendo Nictheroy e parte do Estado do Rio, offerece-se um; para informações na rua Senhor dos Passos n. 18, deposito de vinhos, com o sr. Dias. (V 19453)

PETROPOLIS

Precisa-se de uma casa com quatro quartos, banheiro, garage e quarto para creados, com algum terreno. Sem mobilia. Aluguel para mais de um anno. Cartas neste jornal para G. S. M. (V 20261)

Machina para fazer comprimidos

Vende-se uma, de fabricante allemão, em perfeito estado de conservação e funccionando bem. Trata-se na rua de S. Pedro 82, com o sr. Santos. (V 17.250)

ATTENÇÃO!

Vende-se um varejo de cigarros em ponto central. Fazendo férias de 8 contos e tanto por mez, tem contrato. O motivo da venda é o dono ter de se retirar por molestia. Não se admitte intermediarios, só se attende ao proprio, preço da venda Rs. . . . 22:000$000. — Para tratar com o Sr. Lamarca. R. da Quitanda n. 6. Das 9 horas da manhã ao meio dia e das 3 ás 6. (V. 20456)

CASA NO LEME

Aluga-se até 16 de novembro do corrente anno, a casa mobilada da rua Gustavo Sampaio n. 218. Para ver das 9 ás 11 e das 3 ás 5 horas da tarde. Para tratar com o sr. Francisco, á Avenida Rio Branco n. 140. (V 20416)

Relogio pulseira

Pede-se á pessoa que encontrou sabbado, á noite, dentro do automovel n. 2.830, na rua Mariz e Barros, um relogio pulseira e um par de luvas de senhora, entregar esses objectos na rua dos Bandeirantes n. 25, ou no Rio Menssageiro no "Correio da Manhã". São objectos de estimação e ... trazer. (V 20367)

Fabricação constante de: Soda caustica liquida, Chloreto de cal, Acido Chloridrico, Carbonato de Magnesia.

COMPANHIA BRASILEIRA DE PRODUCTOS CHIMICOS

Rua Visconde de Inhauma, 36 - 1º - Tel. Norte 1135

CASA

Vende-se um magnifico predio construcção recente e moderna, com tres quartos 4 x 4, duas salas 4 x 5, cosinha 4 x 4, W. C., banheiro e aquecedor a gaz e fogão; todo murado, gradil na frente, e aposentos nos fundos para empregados, sito á rua Frei Pinto n. 82, (antiga Carolina), estação do Rocha. Trata-se á rua dr. Garnier n. 111. (V 21279)

Torno mechanico

1.500 m|m entre as pontas, vende-se. Rua Frei Caneca n. 233. (V 19880)

Torno limador

500 m|m de curso, vende-se. Rua Frei Caneca n. 233. (V 19880)

Machina de furar

Serra mechanica, esmeril, transmissão, motor 5 cav., motor 1|2 cav., polidor Marelli e ferramentas para officina mechanica, vende-se. Rua Frei Caneca n. 233. (V 19880)

Leilão de moveis

O Candiota, leiloeiro, venderá em leilão, tres modernos dormitorios de páo setim e imbuya para casal e uma rica guarnição para sala de jantar de imbuya, e demais miudezas, hoje, ás 5 horas da tarde, á rua Paraná 39. (V 21283)

AVISO AO POVO

Compra-se espelhos e reforma-se; tambem compramos moveis, pianos, machinas, metaes, tapeçarias, roupas, etc., usados. Não se desfaça de nada, antes de chamar Norte n. 4618. — V. Itauna n. 183. (V 19851)

PRECISA-SE, URGENTE

Creada para lavar e passar a ferro, á rua Uruguay n. 395. (V 20642)

Sobrado na rua 7

Aluga-se 1º e 2º andares, proprio para companhia, modas ou qualquer negocio, á rua Sete de Setembro n. 155, esquina da travessa S. Francisco. Trata-se na rua Uruguayana n. 41. (V 20649)

OURO

prata, platina, brilhantes, compram-se e pagam-se bem, na praça Tiradentes n. 64. Concertam-se joias e relogios — CASA GARCIA. (6219)

Mesas para jogos

Vendem-se duas mesas para campista e uma completa para bacarat. Tratar-se á rua do Passeio 62, Club dos Democraticos. (1289)

MÃE MARIA

Attenção

A celebre e renomada professora hespanhola em sciencias occultas Mãe Maria, advinha o presente e o futuro, e se compromette a fazer toda e qualquer classe de trabalhos por impossiveis que sejam — Consultas 5$000 e 10$000. Rua Visconde do Rio Branco n. 561, sobrado. Defronte ás barcas — Nictheroy. (5571)

HYPOTHECA

Empresta-se até 200 contos com garantia de predios bons. Quitanda, 43, sobrado, sala 2, das 2 ás 4. (V 21284)

CASA

Precisa-se de uma com duas salas, 3 quartos, mais dependencias e pequeno jardim, de preferencia em Santa Thereza. Informações: Carlos Laubisch, Hirth & Cia, Rua Riachuelo n. 87. Telephone Central n. 4754. (V 19849)

LULU'S

Vendem-se legitimos, á rua Maria Amelia n. 45, Jardim Botanico.

INDUSTRIA

Vende-se uma officina correlativa ás artes graphicas, funccionando, com freguezia de primeira ordem. Trata-se com o sr. Campello M. 6223, das 12 ás 14 e das 16 ás 17 horas. (V 19877)

PROFESSOR

Precisa-se professor ou professora competente para escola secundaria brasileira e calculo mercantil, no British American School, Praia de Botafogo n. 482, e no domingo no n. 432. (V 21277)

CONSULTORIO

Completamente installado, aluga-se, duas horas, á tarde, tres vezes por semana. Informações telephone B. M. 451, sr. Braga. (V 21273)

PHARMACIA

Compra-se uma sendo o pagamento parte á vista e o restante a prazo. — Cartas para R. A. neste jornal. (V 21278)

QUARTO

Aluga-se um bem mobilado para um senhor do commercio. Rua Barão do Flamengo n. 26. (V 19866)

CASA MOBILADA

Em rua transversal á do Cattete, confortavelmente mobilada, traspassa-se o contrato a quem comprar os moveis. Informa-se á rua do Cattete n. 233, Café York, das 2 ás 3 horas da tarde. (V 19869)

Pensão Franceza

Para familias e cavalheiros, confortaveis aposentos. Cozinha de primeira ordem. Preços modicos. Rua Costa Bastos 44. Tel. Central 3899. (V 19875)

TERRENO

Vende-se, medindo 10 x 27, á rua Araujo Lima, transversal á Barão de Mesquita. Preço 11:000$000. Facilita-se o pagamento. Para mais informações: Rua Copacabana n. 570. Phone Ipanema 659. (V 19876)

PETROPOLIS

Aluga-se confortavel bungalow recem-construido, á rua Thereza n. 1854, em frente á estação do Alto; as chaves no armazem da esquina e trata-se pelo telephone 1.116. (V 20466)

ALUGAM-SE

Bons dormitorios a casaes e rapazes solteiros, com boa pensão, proximo aos banhos de mar no Flamengo. Praça José de Alencar n. 14. (V 19744)

SOBRADO

Aluga-se o espaçoso sobrado de recente construcção, á rua S. Leopoldo n. 48. — Trata-se na loja. (V 20496)

Pensão Mylton

Alugam-se excellentes quartos, perto de banho de mar, com pensão de primeira ordem, para familia de tratamento. Rua Marquez de Abrantes, 26. (V 19751)

EMPRESA GUARDADORA DE MOVEIS

A mais bem installada. Rua do Lavradio n. 144. Telephone Central n. 1039. A. & Alves & Cia. Ltd. Tomadas a domicilio. (V 18678)

PREDIO EM BOTAFOGO

Aluga-se uma boa casa que poderá ser visitada das 12 ás 15 horas. Rua Voluntarios da Patria n. 438. (V 20501)

CASA GUIOMAR

Calçado "Dado"

A MAIS BARATEIRA DO BRASIL

Avenida Passos n. 120

A Casa Guiomar não querendo compartilhar com as outras casas nos lucros fabulosos com que são vendidos os sapatos encarnados abre preço especial para este artigo e para este mez.

Fina pellica encarnada salto L. XV Rigor da Moda

50$000

Pelo Correio, mais 2$000 por par. Remettem-se catalogos illustrados. Gratis para o interior a quem os solicitar.

Pedidos a

JULIO DE SOUZA (8848)

ALUGA-SE

uma grande casa com seis quartos, duas salas, cozinha, banheiro, fogão a gaz, completamente reformada, em centro de grande terreno, na rua Dias da Silva n. 24, Pedregulho. Para tratar na rua de Santo Antonio n. 18, com Martins. (V 20655)

Grande liquidação

A Sapataria Diplomata

avisa aos seus amigos e freguezes que não façam as suas compras sem primeiro verificar os seus preços marcados sem receio de confronto. Por exemplo:

Sapatos para homens desde	22$
Borzeguins para homem, desde	25$
Sapatos modelo Tom Mix	34$
Sapatas L. XV para senhoras	29$
Sapatos salto americano p| senhoras	24$
Sapatos para creanças, desde	6$

Todos a DIPLOMATA

47 Rua Assembléa 47

RIO DE JANEIRO (8871)

Em Bomsuccesso

Vendem-se excellentes lotes de terreno na rua Olga, proximo á estação, logar secco e alto, com illuminação publica e agua encanada, preço de occasião. Trata-se com o proprietario no Caminho da Freguezia n. 283, Bomsuccesso, suburbio da E. F. L. Railway, das 8 ás 10 horas. (V 21280)

MOVEIS GARANTIDOS

DE MADEIRA VERGADA

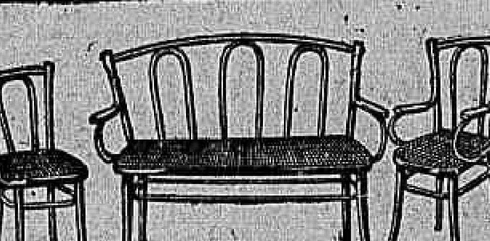

ELEGANCIA E DURABILIDADE

MEIAS MOBILIAS, COMPOSTAS DE: 1 SOFA' 2 CADEIRAS DE BRAÇO 6 CADEIRAS COMMUNS.

GERDAU

RIO — S. PAULO

HASENCLEVER & C.

VIAS URINARIAS

Cura radical da gonorrhéa e complicações (cystites, orchites, pyelites, nephrites, rheumatismo, neurasthenia) por injecções intramusculares indolores (bastando, em muitos casos, de 4 a 6) e applicações de alta-frequencia (diathermia e raios u.-violeta). Methodo allemão, o mais moderno e rigorosamente scientifico. Dr. Cocio Barcellos, ex-assistente da Fac. de Med., medico da Polic. de Botafogo. Das 9 ás 11 e das 4 ás 6. Telephone C. 3864. S. José, 53.

Aviso — Faz tambem tratamentos fóra das horas de consulta — com hora marcada. (V 20008) R

Cal, pedra virgem?

Extincta, Cabo Frio, etc. Grande stock, por atacado, a varejo, nas obras, e exportação. — Preços reduzidos. — Entrega immediata. — Rua Gama ns. 104 a 110. Telephone Norte 3379. (V 19828)

Manilhas de barro!

Artigo de primeira qualidade, curvas e juncções de 3", 4", 6". Preços reduzidos. Rua Gama ns. 104 a 110 Telephone Norte n. 3379. (V 19828)

A FRIEZA INTIMA

é causa de muitas desgraças, sombrêa a felicidade da maioria dos casaes, transforma o homem num ser inferior aos outros e a mulher em geniosa e irrascivel. Se esse annuncio vos interessa, enviae 450 rs. em sellos do Correio ao DR. BEAUGENDRE, — CAIXA POSTAL N. 26, BAHIA, E. DA BAHIA, que elle vos enviará discretamente e acompanhado de um graphico viril, o interessante livrinho intitulado: A FRIEZA NA VOLUPTUOSIDADE, tratando desse assumpto delicado. Ahi achareis instrucções preciosas e conselhos de uma efficiencia infallivel, resultados dos ultimos estudos da sciencia, que vos permittirão recuperar, promover e conservar mesmo na velhice, tudo o que faz a alegria e a felicidade de viver. (11.002)

TELHAS?

Diversos fabricantes, preços reduzidos, prompta entrega. Rua Gama ns. 104 a 110. Tel. N. 3379. (V 19828)

Avenida Atlantica

No melhor ponto da praia, vende-se magnifico predio, verdadeiro palacio. Informações: Primeiro de Março 127, sobrado. (V 18520)

Plissés — Bordados

MODERNOS

— *CASA ESPECIAL* —

Rua dos Ourives, 47 — sob. (V 20638)

CASA NO LEME

Vende-se confortavel casa no logar mais aprazivel do bairro, acabada de construir. Trata-se á rua da Carioca n. 34, sala 4, das 8 1|2 ás 12 horas, diariamente, ou na rua Araujo Gondim n. 58. (V 21259)

HOUSE IN LEME

For sale comfortable house modern construction. Apply Rua Araujo Gondim n. 58. (V 21.261)

RUA LARGA, 29

Em frente á rua Acre. Entre Uruguayana e Avenida

OURO VELHO

JOIAS velhas, platina, brilhantes, dentes e dentaduras postiças, etc. COMPRAM-SE e pagam-se mais que ninguem. V. Ex. precisa de um relogio de parede, bolso, punho ou despertador, uma joia? Procure-nos, que nós lhe vendemos artigo afiançado e por baixo preço.

CONCERTOS EM GERAL

Casa de Confiança

MONTEIRO & LOUREIRO

JOALHERIA PALADINO

Phone 3044, Norte (V 20719)

OURO !!!

Correntes, cordões, castões ouros quebrados, platina, dentes, dentaduras, joias com brilhantes, salvas de prata apparelhos de chá.

Prata-Moeda

N. B. — Não fazemos preços a não ser á vista porque não queremos illudir o publico com offertas fantasticas.

Vejam a offerta dos outros compradores e depois venham em nossa casa.

SYNDICATO NORTE AMERICANO, compro cautelas do M. S. e de outras casas. R. 7 DE SETEMBRO 162, 1º. T. C. 5083. (V 21288)

Marcos allemães em recolhimento

Avisamos aos possuidores de marcos papel moeda, que o governo allemão está recolhendo todas as séries de 1913 até 1923. Quem fôr possuidor das mesmas queira dirigir-se ou escrever, dando as relações de notas e quantidade para a troca das mesmas. Casa de Cambio de Antonio Cinelli. — Avenida Rio Branco n. 5. (V 20683)

Theatro Municipal

Cede-se pelo preço da casa a assignatura de duas poltronas letra N., para as recitas da companhia lyrica. Grande Hotel, Lapa, quarto 56. (V 21.212)

CABELLEIREIRA

ONDULAÇÃO PERMANENTE

Tingem-se cabellos em todas as côres: preto, castanho escuro e claro, louro, bronzeado, vermelho, acajú com Henné; lavagem de cabeça, ondulações permanentes, Marcel. Vendem-se postiços ultimos modelos. Trabalha-se em cabellos caidos. Mme. Augusta — Rua Sete de Setembro n. 134, sobrado. Telephone Central 1.551. (V 20670)

Casa mobilada, Petropolis

Aluga-se moderna, em centro de terreno com garage e confortaveis accommodações para familia de tratamento, á Avenida Sete de Setembro; para maiores informações na rua General Camara 68, das 11 ás 16 horas. (V 19810)

ESCRIPTORIOS

Aluga-se uma bella sala de frente e um pequeno gabinete. Rua Sete de Setembro n. 29. (V 21017)

COLLEGIOS

Agencia Dactylographica e de traducções

Executam-se trabalhos dactylographicos e traducções com o maior esmero e presteza, na Escola Commercial Feminina, á rua S. José n. 72, 2º andar. Preços modicos. Informações na séde da escola, das 10 horas da manhã ás 5 horas da tarde. (6210) Z

Ensino Primario

Cuidadosamente ministrado por professores de reconhecida competencia e idoneidade profissional. Boletim diario, permittindo aos paes dos alumnos acompanharem os estudos de seus filhos. Preparam-se alumnos para o accesso ao Curso Secundario ou ao exame de admissão aos Collegios Pedro II e Militar. Severa disciplina, mantida por meios suasorios. Mensalidades modicas. Matriculas e informações no Curso Normal de Preparatorios, rua do Ouvidor ns. 15 e 17, 1º, 2º e 3º andares, (entre a rua Primeiro de Março e o mar). Tel. 6713 Norte. (7670) Z

COLLEGIO SYLVIO LEITE

Internato, semi-internato e externato. Rua Mariz e Barros, 258. Tel. Villa 1252. (20191)

CASA

Aluga-se uma casa á rua Dois de Dezembro n. 114, loja, para familia de tratamento. Informa-se no Armazem Central, á rua do Cattete. (V 19860)

Pasta de advogado

Perdeu-se uma, contendo apenas os papeis que só interessam ao proprio. Pede-se entregar os papeis no "Correio da Manhã" ou ao sr. J. Leite Silva, na praça da Bandeira n. 74. Gratifica-se. (V 21253)

STUDEBAKER

Compra-se um com frizo, que tenha pouco uso e esteja em boas condições. Acceita-se tambem o contrato. Tratar com Alfredo, na garage Sá. Rua Gago Coutinho n. 65. (V 21255)

Sobrado no centro

Proximo da travessa S. Francisco, Rua Sete de Setembro n. 193, chapelaria. Excellente para escriptorios commerciaes, medicos, advogados ou dentistas. (V 21256)

SALA

A cavalheiros distinctos ou para escriptorio commercial, entrada independente, em 1º andar, aluga-se á rua Buenos Aires n. 228. (V 21257)

LOCOMOVEL 3 HP.

Vende, e uma caldeira e motor vertical, 6 H. P. S. Pedro n. 86, sala 5. (V 19856)

Machina Punção

Precisa-se adquirir uma de regular tamanho, em bom estado de conservação e que funccione perfeitamente. — Cartas a Arthur, Bastos & Comp. — Rua Carlos Gomes, 564, Petropolis. (V 19858)

Praia Flamengo

No n. 20 desta praia alugam-se salas sem pensão, luxuosamente mobiladas, a cavalheiros de alto tratamento. Casa de familia respeitavel. (V 20716)

A Chapeleira!!!

RUA SETE DE SETEMBRO, 237

Tem as ultimas creações em modelos para senhoras e senhoritas. Grande sortimento de fórmas, chapéos, luto. Apromptа em seis horas qualquer encommenda por preços baratissimos. (V 20712)

ENFERMEIRA

Dá injecção a domicilio. Telephone B. M. 2.009. (V 20721)

Os melhores fogões a gaz

São os "Federal", de tres e quatro bocas, com forno, quadro fechado, muito economicos, resistentes e por preços baratissimos, com o transporte e a ligação, "Officina Federal Suissa". Rua dos Arcos n. 64 e Ouvidor n. 58, 2º andar, (elevador). (V 20735)

Aquecedores a gaz "Federal"

225$ com a collocação

SEM PERIGO DE EXPLOSÃO, todos de cobre nickelados. ABSOLUTAMENTE GARANTIDOS. São os melhores e os mais economicos. Experimentados na presença do comprador. OFFICINA FEDERAL SUISSA, rua dos Arcos n. 64, e rua do Ouvidor n. 58, 2º andar, (elevador). (V 20735)

PARA ECONOMIA DO GAZ

A OFFICINA FEDERAL SUISSA concerta e põe em estado novo, por pouco dinheiro, os queimadores e chapas de fogões e aquecedores a gaz, os mais deteriorados ou quebrados. Attende-se a chamados pelo telephone Norte 5159, administração, rua do Ouvidor n. 58, 2º andar, (elevador) e na rua dos Arcos n. 64. Telephone Central 664. (V 20735)

Casa na Bocca do Matto (Meyer)

Aluga-se a casa n. 70 da rua Fabio Luz, propria para familia de tratamento, logar saudavel; tem cinco quartos, duas salas e demais compartimentos, em centro de grande pomar; tem esgoto e luz electrica, entrada por duas ruas; o inquilino mostra ao pretendente. Trata-se no largo do Rosario n. 34, sobrado, das 2 ás 6 horas, com Carvalho Sobrinho. (V 20734)

CARPINTEIROS

Precisa-se de bons á rua Conde de Irajá n. 140, (Botafogo). (V 20740)

QUARTO

Aluga-se confortavel quarto de frente com boa pensão portugueza, a casal ou cavalheiro distincto, na Avenida Rio Branco 161, 2º andar. (V 20743)

SALA DE FRENTE

Aluga-se uma, magnifica, em casa de pequena familia de absoluto respeito, sem outros hospedes, a casal ou cavalheiro de respeito e fino tratamento, com pensão de primeira ordem. Cattete, 247. Tel. B. M. 1261. (V 20745)

PHARMACIA

Por motivo do fallecimento do socio gerente, vende-se uma muito antiga e optimamente situada. Informações na drogaria Teive, á rua Buenos Aires n. 114. (V 20762)

22, Marquez de Abrantes

Com ou sem pensão. Salas e quartos mobilados; a casaes desde 320$000; a solteiros desde 150$000. (V 20761)

CASA MOBILADA

Proximo ao largo do Machado, á rua Carvalho de Sá, traspassa-se o contrato de uma casa completamente mobilada, a contar de 1º de setembro, a quem adquirir os moveis que a guarnecem. Aluguel mensal 500$000. Cartas nesta redacção a J. M. P. (V 20759)

MOBILIAS

Vendem-se uma rica sala de jantar de oleo e um dormitorio com espelhos ovaes, na rua Senador Dantas 5. (V 20755)

Piano ou pianola

Compra-se. Telephonar para 6.120 Central. (V 20753)

TELHAS TYPO FRANCEZA

Vendem-se na rua Frei Caneca, 450. (6306)

A Conservadora do Piano

Do profissional I. MEDINA

AVENIDA GOMES FREIRE, 19 - Tel. Cent. 3326

Com perfeitas officinas para concertos de pianos e auto-pianos, acaba de inaugurar o mais perfeito SYSTEMA DE GARANTIAS para ASSISTENCIA A PIANOS A DOMICILIO. O piano inscripto em qualquer das nossas "séries" gosa das seguintes vantagens: — Inspecção a domicilio, afinação, limpeza, e substituição de cordas, teclas ou outra qualquer peça que o uso haja deteriorado, e reforma geral no fim do contrato. Temos quatro "séries" para Exmas. Familias e uma para CASA DE DIVERSÕES. — PARA EXMAS. FAMILIAS: REFORMA 8$000; POPULAR, 12$000; SELECTA, 15$000 e AUTO-PIANO, 25$000. CASAS DE DIVERSÕES: ARTISTICA, 25$000. — Concertam-se e reformam-se pianos e auto-pianos. — Transformam-se pianos bichados para pianos de estylo moderno — Encamurçamento geral da machina e teclado.

Concertos a dinheiro e a prestações mensaes. (10.026)

(10125)

Exijam as capsulas de

SANDALO ALPHA

para as molestias da bexiga e vias urinarias.

Lic. Dep. Saúde Publ. N. 27 de 12 — 1 — 1916. (8887)

LABORATORIO PHARMACEUTICO-INDUSTRIAL

ABREU SOBRINHO & Cia.

A' PRAÇA

ABREU SOBRINHO & CIA., por distracto assignado em 21 de julho p. p. e archivado na Junta Commercial sob n. 96.057, dissolveram a sociedade de que faziam parte os socios solidarios João Lima de Abreu Sobrinho e Pharmaceutico Manoel José de Abreu Sobrinho, e, por contrato assignado em 21 de julho p. p., e registrado na Junta Commercial sob n. 96.058, organizaram nova sociedade, sob a mesma razão anterior, da qual fazem parte a Exma. Sra. D. Estella Roxo, commanditaria, João Lima de Abreu Sobrinho e Pharmaceutico Manoel José de Abreu Sobrinho, solidarios.

Participam á Praça, aos seus Amigos e Clientes que óra dedicam-se exclusivamente ao fabrico das Especialidades Pharmaceuticas de Abreu Sobrinho, no mesmo predio á rua da Lapa n. 6, estabelecimento denominado: LABORATORIO PHARMACEUTICO-INDUSTRIAL ABREU SOBRINHO & CIA.

Muito agradecidos ás Exmas. classes Medica e Pharmaceutica, aos srs. Droguistas, aos seus Clientes e Amigos pela confiança que sempre lhes dispensaram, esperam continuar a merecer suas apreciadas ordens.

ABREU SOBRINHO & CIA.

Estella Roxo.

João Lima de Abreu Sobrinho.

Phmc. Manoel José de Abreu Sobrinho. (8873)

Thermometros Clinicos só contem no Casella, London (11920)

CASEMIRAS

BRINS E AVIAMENTOS

A' RUA GOMES CARNEIRO N. 8 proximo á rua Marechal Floriano — Telephone Norte 2407 —

A Casa mais conhecida do Rio de Janeiro.

ASSOMBRO NOS PREÇOS (5472)

SOCIEDADE UNIÃO PROTECTORA DOS RETALHISTAS DE CARNES VERDES

RUA LUIZ DE CAMOES N. 36

De ordem do sr. presidente, peço o comparecimento dos socios quites á assembléa geral ordinaria, que se realizará quinta-feira, 7 do corrente, ás 8 horas da noite, nesta secretaria, para a posse da nova directoria e conselho administrativo para o exercicio de 1924-1926, e a entrega de diplomas honorificos.

Rio, 4 de agosto de 1924. — *Antonio da Silva Azera*, secretario. (V 8834)

PÓ DE ABYSSINIA EXIBARD

Sem Opio nem Morphina.

Muito efficaz contra a

ASTHMA

Catarrho, Oppressão

35 Annos de Bom Exito. Medalhas Ouro e Prata.

H. FERRÉ, BLOTTIÈRE & Cie, 6, Rue Dombasle, PARIS

E BOAS PHARMACIAS (7458)

SECÇÃO LIVRE

A machina dos homens de classe. O medico, o advogado, o pharmaceutico, o viajante, o sacerdote, todos acham nella um precioso auxiliar para os seus trabalhos.

E' a machina de escrever portatil a serviço da machina de escrever completa.

Vale a pena conhecel-a.

Remetta-nos hoje mesmo este coupon, e lhe daremos, sem compromisso de sua parte, informações detalhadas.

CASA PRATT

Rua do Ouvidor 125 — 1º — Rio

Nome ....

Rua .... *N.* ....

Cidade .... *Estado* .... (8867)

INDICADOR

ADVOGADOS

Dr. Amalio da Silva, Avenida Rio Branco, n. 114, primeiro andar.
Dr. Alvaro Goulart de Oliveira — Avenida Rio Branco, 114, sala 7.
Dr. Salgado Filho — R. General Camara 47. 1º and. Tel. 5304, Norte.
Dr. Nelson Campos — Carioca, 66 — Tel. C. 5598.
Drs. Verissimo de Mello e Domingos Louzada—Quitanda 45. T. C. 3997.
Dr. Francisco Loup — Carmo, 71, 1º, sala 3ª. 9 ás 11 e das 16 ás 18 hs.
Dr. Alfredo Machado Guimarães Filho—Rua da Alfandega, 8, 1º and.
Dr. J. M. Mac Dowell da Costa—General Camara, 66. Tel. Norte 4747.
Dr. Edmundo de Miranda Jordão, General Camara 20. Tel. N. 6374.
C. Daniel de Deus — Advogado.

MEDICOS

Dr. Luiz Ramos — P. Saenz Pena, 9, R. Conde Bomfim 685. Tel. V. 1639.
Dr. Moraes (Manoel de) — Rua dos Ourives, 43 (5 hs.) 2.ªs, 4.ªs e 6.ªs.
Dr. I. Malagueta — R. do Carmo, 3, (Esq. de S. José). Tel. 2652 C.
Dr. A. Pamplona — Medeiros Passaro, 27. Tijuca, V. 1276, 1º de Março 13. N. 5303, das 14 ás 16 horas.
Dr. Henrique Duque — Rodrigo Silva n. 5. Resid.: R. Ibituruna, 73.
Dr. José Bastos d'Avila — Rua 7 de Setembro 231 (das 4 ás 6 hs., res.: rua Gal Polydoro 185. Tel. S. 2748.
Prof. Austregesilo — Cons.: 7 de Setembro 211 (3 ás 5). C. 1995. Res.: Marquez de Olinda 102, Tel. S. 14.
Dr. Americano do Brasil—Urug. 31. C. 4126. 3.ª, 5.ª e sabb. 4 ás 6.
Dr. Flavio de Moura — R. Buarque n. 33 (Leme). Tel. Sul 2052.
Dr. Eurico Villela — Do Inst. Oswaldo Cruz, do Hosp. São F.co de Assis. Molestias internas: 3.ªs, 5.ªs e sabbados, ás 5 horas, 57, rua 7 Setembro.
Dr. Bandeira Rodrigues, M. flor. 154, 3ªs, 5ªs e sabs., 1 ás 2 1|2; r. Imperial 235.

MEDICOS ESPECIALISTAS

Dr. Renato de Souza Lopes, prof. da Fac. Doenças do app. digest. e nervosas (Raios X). S. José, 39.
Dr. Nelson Miranda — Trata pelos raios X os tumores ganglionarios, fibromas, cancros, etc. R. Carioca, 48. C. 1525.
Dr. W. Schiller (mentaes e nerv.) — R. M. Olinda (1-3). Tel. S. 2404.
Dr. F. Terra — (Pelle e syphilis) — R. Assembléa 20 (2 ás 4).
Dra. Ursulina — (Senhs. e creanças)—Av. Central 138, ás 12 hs. C. 1171.
Dr. A. F. da Costa Junior — (Ass. da Fac.) Pelle syphilis, tumores. Radiumtherapia. Chile 17 (4 ás 6).
Dr. Moncorvo — (Creanças)—R. do Carmo, 13, (3 hs.) Moura Brito 58.
Dr. Werneck Machado — (Pelle e syphilis). Largo da Carioca 11, 1º and.
Dr. Guilherme Eisenlohr — (Tuberculose). Rua Mal. Floriano, 44.
Prof. Dr. Rabello — Syphilis, doenças da pelle. Trata os tumores e doenças da pelle pelo radium e outros agentes physicos. — Assembléa n. 85.
Dr. Murillo de Campos — D. mentaes e nervosas. Carioca, 43, á 1 h.
Dr. Murinho Rego — Clinica medica, esp. pulmões, intestinos. Uruguayana, 154, das 4 ás 6. Res.: S. 3154.
Dr. Araujo dos Santos — Mol. do pulmão, pneumothorax artificial. Raios X. Ultra-violeta. Trat. esp. da Diabetes. — R. Carioca, 48. C. 1505.

CLINICA CIRURGICA, VIAS URINARIAS

Dr. A. Costallat — R. Carioca, 30 — (das 4 ás 6 hs.) Tel. C. 3950.
Dr. Alfredo Monteiro — Docente de operações da Fac. de Med. do Rio. — Cons.: 7 de Setembro, 75, 2º andar. Tel. N. 5.100. das 9 ás 12.

CIRURGIA, MOL. SENHORAS VIAS URINARIAS

Dr. Eugenio Decourt — Consultas diarias — Assembléa, 34, de 3 ás 5 hs.
Dr. Rupert Pereira — Uruguayana, 134, (de 1 ás 6). Tel. N. 6688.
Dr. Osorio Mascarenhas — Av. Rio Branco, 257 (3 ás 5). C. 940.
Drs. Hygino Filho e A. Hygino. Cir. geral. Mol. Sras. S. José, 69, 1 ás 5.
Dr. Rego Lins. Cons. Av. Rio Branco, 175. 3 ás 5. Res. Bambina, 37.
Dr. Rubens Ferreira — Cons.: 7 de Setembro, 75, 2º andar (elevador), das 12 ás 4. Tel. N. 5100.
Dr. E. Souto Maior — Con.: 7 de Setembro 75, 2º andar (elevador), das 4 ás 6. Tel. N. 5100.

LABORATORIOS — ANALYSES CHIMICAS

Prof. Alfredo Andrade — da Fac. de Medicina. Ex. de urina, sangue, fezes, etc. Uruguayana, 7.
Cura da Tuberculose — Sanatorio de Palmyra (Minas). Altitude 900 m.

PARTOS E MOLESTIAS DAS SENHORAS

Dr. Daciano Goulart — R. Uruguayana, 35, (4 ás 6). Tel. C. 3762.
Dr. Lincoln de Araujo — R. 7 de Setembro 96 (3 ás 5). T. C. 3551.
Dr. Jeronymo Guimarães — Bambina, 124, S. 1409, r. Carioca 28, C. 358.
Dr. Bento Ribeiro de Castro — D. Carlota, 63 (905 S.) 7 de Set. 75, (4 hs.) Diathermia e raios ultra-violeta.
Dr. J. Pacifico—Av. Mem de Sá 335. (Tel. N. 5235). 11 ás 12 e 4 ás 5.
Dr. Camacho Crespo — R. Conde de Bomfim 577. Tel. V. 1171.

CIRURGIA, DOENÇAS DAS SENHORAS, PARTOS.

Dr. Victor Godinho — R. Assembléa 34 (5—7). 2.ªs, 4.ªs e 6.ªs. C. 4007.
Dr. Martinho de Lima Guimarães — Av. Central 137, de 4 1|2 em deante.

CIRURGIA, DOENÇAS DO RECTO E ANUS

Dr. Raul P. Santos — Rua do Passeio 56 (1 ás 4). Tel. C. 2369.

CURA DA HYDROCELE SEM OPERAÇÃO CORTANTE

Professor Barbosa Vianna — R. Chile n. 17 (de 3 a 4). Tel. C. 2181.
Dr. Leonidio Ribeiro, r. S. José, 19, das 3 ás 4.

OLHOS, GARGANTA, NARIZ E OUVIDOS

Dr. Maurillo de Mello — Doenças dos olhos, nariz e garganta. Com pratica dos hospitaes da Europa — Assembléa, 47.
Dr. Raul David de Sanson — S. José, 43, 1º, das 2 ás 3. Tel. C. 5197.

SANATORIO CIRURGICO Para molestias de ouvidos, nariz e garganta

Prof. João Marinho, Dr. Castilho Mercondes. 335. Avenida Mem de Sá. Tel. N. 1092. Secções independentes para homens, senhoras e creanças, com accommodações para pessoas que acompanham o doente.

GARGANTA, NARIZ, OUVIDOS E BOCCA

Dr. Eurico de Lemos — Especialista Prof. liv. da Faculdade. Cura ozena (fetidez nasal). R. Assembléa, 13 (sb.) — Das 12 ás 6 hs.

GARGANTA, NARIZ E OUVIDOS

Dr. Alvaro Tourinho — Ouvidor, 152. Tel. C. 3672.
Dr. Paulo Brandão — Quitanda, 5 — (3 ás 5 hs.). Tel. 5550, C.
Dr. Sebastião Cesar da Silva — Ouvidor, 189, 1º — ás 5. T. N. 5508.
Dr. F. Castilho Marcondes — Rua Chile, 17 (3 ás 5). Tel. C. 4074.
Dr. Souza Mendes — Tuberculose da larynge — Rodrigo Silva, 28, de 2 ás 4. C. 1838.

OCCULISTAS

Drs. Moura Brasil e Gabriel de Andrade — Uruguayana 37 (2 ás 4).
Dr. Eutychio Leal — S. José, 50 — De 3 ás 4 1|2.

CIRURGIÕES-DENTISTAS

Dr. Barros Henriques—Av. Rio Branco 175 (1º). Tel. C. 21.

PARTEIRAS

Madame Meitrel Barbosa (parteira)—34, r. da Assembléa, 2º andar. Tel. C. 3672.
Mme. Virginia Madruga, parteira dip. Cons.: S. José 84, 2.ª, 4.ª e 6.ª, de 2 ás 5 hs (C. 912), e chamados á rua do Mattoso, 115, V. 149.

ESCOLAS E LIVRARIAS

Livraria Alves — Livros collegiaes e academicos — R. Ouvidor, 166.

HOTEIS E PENSÕES

Hotel Avenida — O mais importante do Brasil. End. telegr. "Avenida".

OS MELHORES CAFÉS

Café Ideal — Sempre puro. Dep. r Sande 142 e 150. Tel. 707, Norte.

CORRETORES DE FUNDOS PUBLICOS

Lucrecio Fernandes de Oliveira — Rua 1º de Março, 83. Tel. 4468 Norte.

ANNUNCIOS

SALA DE JANTAR

Vende-se uma mobilia com muito pouco uso, por preço modico, na rua Piratiny n. 73. — (Tijuca). (V 20430)

VITRINES

Vendem-se diversas em optimas condições, adaptaveis a qualquer negocio; ver e tratar á rua Sete de Setembro n. 75. — ISNARD & CIA. (V 20395)

2º andar — No centro

Aluga-se um segundo andar com duas salas, dois quartos e mais dependencias; para tratar á rua Primeiro de Março n. 135. (V 21105)

ALUGA-SE

bom quarto para solteiro ou casal. — Praia do Russell n. 44. (V 20439)

AUTO-PIANO

Vende-se um optimo, em perfeito estado de conservação, á rua do Rezende, 196. (V 20769)

QUARTO

Aluga-se um, a moça de tratamento, protegido ou independente, jovem discreta; informa-se pelo telephone Beira Mar 85. (V 20764)

A VIDA COMMERCIAL

CAMBIO

RIO

Os trabalhos deste mercado foram iniciados, hontem, em condições firmes, vigorando para o fornecimento de cambiaes as taxas de 5 5|16 e 5 11|32 d. e para a acquisição do papel particular a de 5 13|32 d.

Momentos depois da abertura, o mercado continuou a firmar-se, correndo para os saques a taxa de 5 3|8 d. e pouco depois a de 5 11|32 d. e para a compra das letras de cobertura respectivamente as de 5 7|16 e 5 15|32 d.

No decorrer do dia, houve um banco que sacou a 5 7|16 d.

Os negocios cochecdos foram regulares, fechando o mercado em calma, com o bancario cotado a 5 13|32 d. e o particular a 5 15|32 d.

TABELLA DOS BANCOS

	A 90 d/v	
Londres	5 5|16 a 5 13|32	
	(45$176)-(44$393)	
Nova York	10$060 a 10$230	
Paris	$554 a $567	
		vist.
Londres	5 1|4 a 5 11|32	
	(45$878)-(44$812)	
Nova York	10$070 a 10$290	
Paris	$555 a $570	
Canadá	10$180 a 10$280	
Hamburgo (rent mark)	2$440 a 2$470	
Hamburgo (por 1.000.000 de marcos)	—	
Roma	$050 a $460	
Italia	$446 a $460	
Hespanha	1$360 a 1$390	
Portugal	$394 a $410	
Belgica	$400 a $515	
Austria (por 1.000.000 de coroas)	1$88000 a 170$000	
Suissa	1$910 a 1$946	
Montevidéo	7$880 a 8$060	
Syria	$557 a $561	
Palestina	$557 a $561	
Tcheco-Slovaquia	$307 a $310	
Japão (yen)	4$220 a 4$261	
Buenos Aires (peso ouro)	78$90 a 7$880	
Buenos Aires (peso papel)	3$420 a 3$480	
Vales ouro, por 1$	5$603	—
Vales, café	$560 a	$566
Hollanda	3$920 a	3$990
Suecia	2$710 a	2$753
Noruega	1$430	—
Chile	1$120	—

CABO

Londres	5 7|32 a	5 5|16
	(45$988)-(45$176)	
Nova York	1$120 a	10$310
Paris	$560 a	$575

Suissa	1$926 a	1$955
Canadá	10$160 a	10$176
Suecia	2$730 a	2$740
Montevidéo	7$890 a	8$020
Japão (yen)	4$220 a	4$250
Buenos Aires (peso ouro)	—	—
Buenos Aires (peso papel)	3$400 a	3$450
Hespanha	1$370 a	1$394
Belgica	$510 a	$534
Hollanda	3$930 a	4$000
Italia	$450 a	$455
Dinamarca	1$670 a	1$680

CURSO OFFICIAL DO CAMBIO

	90 d/v	A' vista
Libra (Londres)	5 7|16	5 5|16
Peso (Montevidéo)	—	8$030
Dollar (Nova York)	—	10$235
Franco (Paris)	$558	$560
Lira (Italia)	—	$450
Libra (Palestina)	—	$557
Corôa (Tcheco-Slovaquia)	—	$307
Peseta (Hespanha)	—	$453
Marco (Allemanha)	—	$356
Peso (Buenos Aires) (papel)	—	—
Lira (Syria)	—	7$860
Peso (Buenos Aires) (papel)	—	3$424
Escudo (Portugal)	$373	$397
Leu (Rumania)	—	$040
Yen (Japão)	—	—
Dollar (Canadá)	—	10$000
Florim (Hollanda)	—	—
Marco (rent mark)	—	3$943
Corôa (Dinamarca)	—	—
Corôa (Suecia)	—	—
Corôa (Noruega)	—	—
Franco (Suissa)	—	1$922
Libra (Egypto)	—	—
Bancario	5 5|16 a	5 9|32
Bancario	5 7|16 a	5 9|32
Metaes:		
Soberanos	—	—
Libras (papel)	—	$460
Liras (papel)	—	—
Francos (ouro)	—	—
Francos (papel)	—	$560
Peso argentino (papel)	—	—
Peso uruguayo (ouro)	—	—
Ouro nacional (moeda de 20$)	—	—
Dollars (papel)	—	—
Pesetas (papel)	—	—
Franco suisso (papel)	—	—
Escudos (papel)	—	$310

CAMBIOS ESTRANGEIROS

LONDRES, 6.

Abertura:

	Hoje	Anterior
LONDRES s/N. York à vista por £	$ 4.46,62	$ 4.45,50
" s/Genova à vista por £	L 101,25	L 101,25
" s/Madrid à vista por £	P 33,17	P 33,08
" s/Paris à vista por £	F 81,35	F 83,35
" s/Lisboa à vista por 1$000	d 1 1/2	d 1 1/2
" s/Berlim à vista por £	M Nominal	M Nominal
" s/Amsterdam à vista p. £	Fl 11,55	Fl 11,55
" s/Berne à vista por £	F 23,67	F 23,74
" s/Bruxellas à vista por £	F 89,75	F 93,25

LONDRES, 6.

Fechamento:

	Hoje	Anterior
LONDRES s/N. York à vista por £	$ 4.46,12	$ 4.46,72
" s/Genova à vista por £	L 101,12	L 101,50
" s/Madrid à vista por £	P 33,15	P 33,10
" s/Paris à vista por £	F 80,80	F 80,95
" s/Lisboa à vista por 1$000	d 1 1/2	d 1 1/2
" s/Berlim à vista por £	M Nominal	M Nominal
" s/Amsterdam à vista p. £	Fl 11,55	Fl 11,55
" s/Berne à vista por £	F 23,67	F 23,70
" s/Bruxellas à vista por £	F 86,35	F 90,75
" s/Amsterdam à vista p. £	Fl 11,55	Fl 11,55
" s/Stockholmo à vista p. £	Kr 16,77	Kr 16,75
" s/Christiania à vista por £	Kr 32,30	Kr 32,35
" s/Copenhagen à vista p. £	Kn 27,50	Kn 27,40

NOVA YORK, 6.

Abertura:

	Hoje	Anterior
N. YORK s/Londres, tel., por £	$ 4.46,37	$ 4.46,87
" s/Paris, tel., por F	c 5,54,00	c 5,44,75
" s/Genova, tel., por L	c 4,42,00	c 4,40,00
" s/Madrid, tel., por P	c 13,48,00	c 13,50,00
" s/Amsterdam, tel., por Fl.	c 38,64,00	c 38,61,00
" s/Berne, tel., por F	c 18,78,00	c 18,82,00
" s/Bruxellas, t. tel., por F.	c 5,13,00	c 5,88,00
" s/Berlim, tel., por M	c 0,00000000024	c 0,00000000024

BUENOS AIRES, 6.

Abertura:

	Hoje	Anterior
BUENOS AIRES, s/Londres, taxa telegraphica, por $ ouro, t/venda	d. 40 3/4	d. 40 7/8
BUENOS AIRES, s/Londres, taxa telegraphica, por $ ouro, t/compra	d. 40 13/16	d. 40 15/16
MONTEVIDÉO s/Londres, taxa telegraphica, por $ ouro, t/venda	d. 41 9/16	d. 41 1/2
MONTEVIDÉO s/Londres, taxa telegraphica, por $ ouro, t/compra	d. 41 13/16	d. 41 3/4

CAMBIOS SUISSOS

Fechamento do dia 31

	Hoje	Anterior
Londres s/Berna, à vista por £	FS. 23,70	FS. 23,72
Paris s/Berna, à vista por 100 FS	F. 346,50	F. 354,2*

MERCADO DE CAMBIO DE SANTOS

SANTOS, 6.

Hora 11.30 a.m.:
Mercado — Firme.
Bancos sacam — 5 3|8.
Bancos compram — 5 7|16 (1)
Letras offerecidas — Não ha.

Hora 2.50 p.m.:
Mercado — Firme.
Bancos sacam — 5 3|8.
Bancos compram — 5 15|32 (2)
Letras offerecidas — Não ha.

(1) Dollar, 9$800.
(2) Dollar, 9$750.

TELEGRAMMA FINANCIAL

Taxas de descontos	Fechamento	Anterior
Do Banco da Inglaterra	4 %	4 %
Do Banco de França	6 %	6 %
Do Banco da Italia	5 1/2 %	5 1/2 %
Do Banco de Hespanha	6 %	6 %
Do Banco da Allemanha	90 %	90 %
Em Londres, tres mezes	3 ½ %	3 ½ %
Em Nova York, tres mezes	3 ½ %	3 ½ %
CAMBIO — Londres sobre Bruxellas, à vista por £	F. 90.75	F. 94.50
Genova s/Londres à vista por £	L. 101.50	L. 101.75
Madrid s/Londres à vista por £	P. 33.10	P. 33.03
Lisboa s/Londres à vista (t./v.) p. £	Esc. 153.50	Esc. 154
Lisboa s/Londres à vista (t./c.) por £	Esc. 152.50	Esc. 153
Paris s/Londres à vista por £	F. 81.95	F. 83.85
Paris s/Italia à vista por 100 L.	F. 81.00	F. 82.12
Paris s/Hespanha à vista por 100 L.	F. 251.25	F. 253.00
Nova York s/Londres, t. tc., por £	$ 4.46.37	$ 4.45.75
Nova York s/Paris, telegraph. bancario, por franco	Cts. 5.47.5	Cts. 5.39.00
Nova York s/Genova, idem, por lira	" 4.41.50	" 4.39.00
Nova York s/Madrid, idem, por Fl.	" 13.51.00	" 13.50.00
Nova York s/Amsterdam por 100 L.	" 38.67.00	" 38.59.00
Nova York s/Suissa, idem, por franco	" 18.85.00	" 18.76.00
Nova York s/Bruxellas, tel., por F.	" 5.03.50	" 4.78.00
Nova York s/Berlim, taxa telegraphica, por marco	" 0,00000000024	" 0,00000000024

STOCK EXCHANGE DE LONDRES

TITULOS BRASILEIROS

FEDERAES:

Funding, 5 o/o	80 3/4	80 1/2
Novo Funding, 1914	71	70 3/4
Conversão, 1910, 4 o/o	42 3/4	42 1/2
1908, 5 o/o	59	59

ESTADUAES:

Districto Federal, 5 o/o	62	62
Bello Horizonte, 1905, 6 o/o	67 1/2	67 1/2
Estado do Rio Bonus ouro, 5 o/o	61	61
E. da Bahia, Emp. ouro, 1913, 5 o/o	31 1/2	31 1/2

TITULOS DIVERSOS

Brazil Railway, Common Stock	1/4	1/4
Brazilian Traction, Light & Power Cº, Ltd., Ord	53 1/4	53
S. Paulo Railway Cº, Ltd. Ord	151	150
Leopoldina Railway Cº, Ltd., Ord	23 1/2	23 1/2
Dumont Coffee Cº, Ltd., 7 ½ o/o, Cum. Pref	10	10 1/4
St. John del Rey Mining, Ord	27/9	27/6
Rio Flour Mills & Granaries, Ltd	75/—	75/—
Bank of London and South America, Ltd	7 3/4	7 3/4
Mala Real Ingleza, Ord	90	89 1/2

TITULOS ESTRANGEIROS

Emp. de Guerra Britannico, 5 o/o, 1929/47 (Ex-dividendo)	101 1/4	101 3/8
Consols, 2 1/2 %	57 1/8	56 7/8
Rente Française, 4 %, 1917	56.90	55.70
Rente Française, 3 o/o (na Bolsa de Paris)	53.30	52.50
Rente Française (Integralizado)	55.80	54.40
Rente Française, 5 o/o (na Bolsa de Paris)	67.62	66.15

CAFÉ

(RIO)

Os negocios realizados ante-hontem, no typo 7, foram ao preço de 46$800, por arroba.

Pauta, 381$.

Entradas em 5:	saccas
E. F. Leopoldina	17.520
Maritima	2.114
Alfredo Maia	1.888
Cabotagem	1.207
Total	22.791
Desde 1º	85.249
Média	17.050
Desde 1º de julho	466.492
Média	13.524

Embarques em 5:	
E. Unidos	6.164
Europa	11.584
Cabo	2.425
Rio da Prata	2.210
Cabotagem	—
Pacifico	—
Total	22.383
Desde 1º	63.886
Desde 1º de julho	432.849
Existencia em 6	417.564
Idem em 1923	287.812

Hontem, no inicio dos trabalhos, encontrámos este mercado mal collocado e com as cotações em baixa. Na tarde existiam bastantes lotes, mas a procura era menos activa do que os dos dias anteriores. Na primeira hora foram apuradas vendas de 5.241 saccas, no mesmo preço de 46$800, a arroba, typo 7. A' tarde, foram registrados negocios de mais 1.166 saccas, ao mesmo preço do da manhã, fechando o mercado em calma.

COTAÇÕES

Typo 3		49$100
Typo 4		48$600
Typo 5		47$700
Typo 6		47$000
Typo 7		46$800
Typo 8		45$900

MOVIMENTO DO CAFE' A TERMO

1ª BOLSA

	V.	C.	Da cot. anterior
Agosto	46$500	46$100—1$150	
Setembro	46$350	45$700—1$300	
Outubro	46$000	45$050— $150	
Novembro	45$500	44$700—1$250	
Dezembro	45$000	44$000—1$100	
Janeiro	44$800	44$000	

Vendas: 21.000 saccas.
Posição: frouxa.

2ª BOLSA

	V.	C.	Da cot. anterior
Agosto	45$800	45$700— $400	
Setembro	45$500	45$300— $600	
Outubro	44$750	44$500—1$150	
Novembro	44$700	44$000— $700	
Dezembro	44$400	43$700— $300	
Janeiro	s/v.	43$550— $450	

Vendas: 1.000 saccas.
Posição: frouxa.

HAVRE, 5.
Fechamento:

	Hoje	Anterior
Café para entrega em setembro	356	360 ½
Café para entrega em dezembro	337 ½	348
Café para entrega em março	322	324 ½
Café para entrega em maio	309	312
Vendas do dia	6.000	3.000

Mercado calmo.
Desde o fechamento anterior, baixa de 2 a 4 1|2 francos.

HAVRE, 6.
Abertura:

	Hoje	Fechamento anterior
Café para entrega em setembro	357	356
Café para entrega em dezembro	341 ½	337 ½
Café para entrega em março	325 ½	322
Café para entrega em maio	311 ½	309
Vendas	5.000	6.000

Mercado estavel.
Desde o fechamento anterior, alta de 1 a 4 francos.

NOVA YORK, 6.
Abertura:

	Hoje	Fechamento anterior
Café para entrega em setembro	14,80	14,85
Café para entrega em dezembro	13,75	13,85
Café para entrega em março	13,40	13,45
Café para entrega em maio	13,08	13,15

Mercado apenas estavel.
Desde o fechamento anterior, baixa de 5 a 10 pontos.

NOVA YORK, 6.
Fechamento:

	Hoje	Anterior
Café para entrega em setembro	14,88	14,85
Café para entrega em dezembro	13,88	13,85
Café para entrega em março	13,47	13,45
Café para entrega em maio	13,18	13,13
Vendas do dia	20.000	15.000

Mercado estavel.
Desde o fechamento anterior, alta de 2 a 3 pontos.

LONDRES, 5.
Fechamento:
Mercado: Setemb. Dezemb. Março Maio
Hoje: 95|6 94|— n|cot. n|cot.
Anterior: 96|— 94|6 n|cot. n|cot.
Mercado calmo. Vendas, nada.
Baixa de 6 d.

S. PAULO, 6 (12 hs.)
Entradas de café:
Em Jundiahy, pela Estrada Paulista: hoje, 22.000 saccas; dia anterior, 52.221 saccas; mesmo dia no anno passado, 21.000 saccas.
Pela Estrada Sorocabana, etc.: hoje, 9.000 saccas; dia anterior, 32.000 saccas; mesmo dia no anno passado, 10.000 saccas.
Total: hoje, 31.000 saccas; dia anterior, 84.221 saccas; mesmo dia no anno passado, 31.000 saccas.

JUNDIAHY, 5.
Café recebido pela Estrada Paulista com destino a S. Paulo: hoje, nada; dia anterior, nada; mesmo dia no anno passado, nada.
Café recebido pela Estrada Paulista com destino a Santos: hoje, 35.000 saccas; dia anterior, 35.000 saccas; mesmo dia no anno passado, 11.000 saccas.
Total: hoje, 35.000 saccas; dia anterior, 35.000 saccas; mesmo dia no anno passado, 11.000 saccas.

SANTOS, 6.
Fechamento:
Mercados hoje, fechado; anterior, fechado; mesmo dia no anno passado, calmo.
N. 4, disponivel, por 10 kilos: hoje, fechado; anterior, fechado; mesmo dia no anno passado, 19$500.
N. 7, disponivel, por 10 kilos: hoje, fechado; anterior, fechado; mesmo dia no anno passado, 17$500.
Entradas até as 12 horas: hoje, 35.170 saccas; anterior, 70.439 saccas; mesmo dia no anno passado, 35.165 saccas.
Entradas por aguas: hoje, 630 saccas; anterior, 1.847 saccas.
Existencia: hoje, 620.050 saccas; anterior, 631.575 saccas; mesmo dia no anno passado, 1.453.575 saccas.

Saidas:	Saccas
Para os Estados Unidos	39.855
Para a Europa	6.875
Para outros portos	604
Total	47.334

ESTEVES, REZENDE & Cia.
Commissões — Consignações — Conta Propria
Adeantam sobre conhecimentos
Commissão: $700 por sacco
Escriptorio: Quitanda, 198 (sob.)
TELEPHONE, NORTE 6.024
Armazens: rua da Gamboa, 133-135
TELEPHONE, NORTE 3.796
Endereço telegraphico: "GRACIANO"
CODIGO — "Ribeiro"

Cotações por 15 kilos

Typo 2	50$300 a 50$800
" 3	49$800 a 50$300
" 4	48$800 a 49$300
" 5	47$800 a 48$300
" 6	46$800 a 47$300
" 7	46$300 a 46$800
" 8	45$800 a 46$300
" 9	45$300 a 45$800

Mercado CALMO.
Rio, 6—8—924.

Barboza, Albuquerque & Comp.
SECÇÃO DE CAFE'
RUA DO ROSARIO, 101, 102 e 104
Caixa postal 622
Endereço telegraphico "OLIBAR BOZA"
ADEANTAM SOBRE CONHECIMENTOS
Collocam cafés a chegar mediante as amostras
CORRETAGEM, 300 réis por sacco.
Recebem cafés nas condições de armazens geraes e dispõem de machinismos para rebeneficiar café.

Cotações por 15 kilos

Typos	Sul e oeste de Minas Americano	Sul e oeste de Minas Côr	Outras Procedencias Americano	Outras Procedencias Côr
3			48$331	49$842
4			48$616	49$127
5			47$901	48$412
6			47$186	47$697
7			46$471	46$982
8			45$450	45$961
9			44$429	44$939

Mercado FROUXO.
SABINO DE ROBERTIS, encarregado.
(6226)

Rocha Faria & C.ª
MATRIZ — RIO
Codigos: Borges, Ribeiro, etc.
End. tel.: ROCHAFARIA
Commissarios de café
Rua Th. Ottoni, 113 — 1º
Arm.: Camerino, 68
Caixa postal 716
Telephone: Norte, 2.254 — 3.233
Adeantam sobre conhecimentos, sendo a commissão apenas de 700 réis por sacco.
FILIAL — Santos: Rua Santo Antonio n. 62

Preços por 15 kilos, no Rio:	
Typo 3	49$100
" 4	48$400
" 5	47$700
" 6	47$000
" 7	46$300
" 8	45$600

Informações: mercado CALMO.

ASSUCAR

(RIO)

Hontem, os vendedores deram o mercado deste producto como firme, porém, os compradores mantiveram-se retrahidos.

Verificaram-se entradas animadas e entregas de pouca monta.

MOVIMENTO DO MERCADO

	Saccas
Stock anterior	38.820
Entradas:	
De Pernambuco	—
De Manáos	—
Da Bahia	—
De Campos	7.842
De Minas	580
Do Espirito Santo	—
Do Ceará	—
Total	8.422
Desde 1º	16.307
Saídas	5.820
Desde 1º	17.182
Stock hontem à tarde	41.422

COTAÇÕES

	Por 60 kilos
Crystaes cif.	78$000 a 80$000
Demeraras	69$000 a 71$000
Mascavinhos cif.	69$000 a 71$000
3ºs. jactos	Não ha
2ºs jactos	72$000 a 71$000
Mascavos cif.	66$000 a 68$000
3ªs. sortes	—

MOVIMENTO DO ASSUCAR A TERMO

1ª BOLSA

	V.	C.	Da cot. anterior
Agosto	s/v.	65$000	
Setembro	65$000	63$500—1$500	
Outubro	66$100	58$600—1$900	
Novembro	58$800	58$000—1$500	
Dezembro	59$000	57$500—2$000	
Janeiro	59$000	57$500— $500	

Vendas: 1.000 saccas.
Posição: frouxa.

2ª BOLSA

	V.	C.	Da cot. anterior
Agosto	s/v.	s/c.	
Setembro	65$000	s/c.	
Outubro	60$500	s/c.	
Novembro	59$500	55$000	
Dezembro	59$000	56$000—1$500	
Janeiro	50$000	55$000—2$500	

Vendas: 1.000 saccas.
Posição: frouxa.

LONDRES, 5.
Fechamento:

	Hoje	Anterior
Assucar para entrega em agosto	22|3	22|3
Assucar para entrega em outubro	20|—	20|—
Assucar para entrega em dezembro	19|3	19|3
Assucar para entrega em março	19|4 ½	19|4 ½
Assucar do Brasil com 96% de base para embarques futuros, junho/agosto	Nominal	Nominal

Estado do mercado: estavel.
Desde o fechamento anterior, inalterado.

LONDRES, 6.
Abertura:

	Hoje	Anterior
Assucar para entrega em agosto	22|3	22|3
Assucar para entrega em outubro	20|—	20|—
Assucar para entrega em dezembro	19|4 ½	19|3
Assucar para entrega em março	19|4 ½	19|4 ½

Estado do mercado: estavel.
Desde o fechamento anterior, alta parcial de 1 1|2 d.

NOVA YORK, 5.
Fechamento:

	Hoje	Fechamento anterior
Assucar para entrega em setembro	3.27	3.07
Assucar para entrega em dezembro	3.38	3.39
Assucar para entrega em março	3.20	3.31
Assucar para entrega em maio	3.31	3.31

Mercado estavel.
Baixa parcial de 1 ponto desde o fechamento anterior.

NOVA YORK, 6.
Abertura:

	Hoje	Fechamento anterior
Assucar para entrega em setembro	3.33	3.27
Assucar para entrega em dezembro	3.42	3.38
Assucar para entrega em março	3.22	3.20
Assucar para entrega em maio	3.32	3.31

Mercado estavel.
Alta de 1 a 6 pontos desde o fechamento anterior.

PERNAMBUCO, 6 (12 hs.)
Mercado: hoje, inactivo; anterior, inactivo.
Preços por 15 kilos:
Usina, de 1ª: hoje, n|cotado; anterior, n|cotado.
Usina, de 2ª: hoje, n|cotado; anterior, n|cotado.
Crystaes: hoje, n|cotado; anterior, n|cotado.
Demeraras: hoje, n|cotado; anterior, n|cotado.
3ª sorte: hoje, n|cotado; anterior, n|cotado.
Somenos: hoje, n|cotado; anterior n|cotado.
Brutos seccos: hoje, n|cotado; anterior, n|cotado.
Entradas:

	Hoje	Anterior
Desde hontem, em saccas de 60 kilos	Nada	Nada
Desde 1º de setembro proximo passado, saccas de 60 kilos	2.232.100	2.232.100
Existencia em saccas de 60 kilos	7.500	7.500

ALGODÃO

(RIO)

Hontem, este mercado funccionou em boas condições de firmeza, com um movimento desenvolvido de entradas e regular de saidas.

MOVIMENTO DO MERCADO

	Fardos
Stock anterior	3.472
Entradas:	
De Natal	96
Da Parahyba	413
De Maranhão	683
De Pernambuco	—
Do Ceará	—
De Penedo	309
Total	1.501
Desde 1º	5.401
Saídas	406
Desde 1º	1.559
Stock hontem à tarde	5.567

COTAÇÕES

	Por 60 kilos
Sertões	88$000 a 92$000
Primeiras sortes	85$000 a 90$000
Typo 5	—
Mattas	—
Mediano	74$000 a 85$000

LIVERPOOL, 5.
Fechamento:

	Hoje	Anterior
American Futures, para outubro	16,25	16,60
American Futures, para janeiro	15,77	16,23
American Futures, para março	15,69	16,15
American Futures, para maio	15,55	16,01

Mercado: affrouxou depois da abertura. As firmas locaes vendem. Noticias de Nova York.
Desde o fechamento anterior, baixa de 35 a 46 pontos.

LIVERPOOL, 6.
Abertura:

	Hoje	Anterior
Mercado	Estavel	Accessivel
Pernambuco, Fair	17,90	17,84
Maceió, Fair	17,90	17,84
American Fully Middling	17,75	17,64
American Futures, para outubro	16,35	16,25
American Futures, para janeiro	16,01	15,77
American Futures, para março	15,93	15,69
American Futures, para maio	15,79	15,55

Disponivel brasileiro, alta de 6 pontos.
Disponivel americano, alta de 6 pontos.
Termo americano, alta de 20 e 24 pontos.

NOVA YORK, 5.
Fechamento:

	Hoje	Anterior
American Uplands Middling	31,25	31,25
American Futures, para outubro	26,25	27,91
American Futures, para janeiro	27,50	27,18

NOVA YORK, 6.
Abertura:

	Hoje	Anterior
American Futures, para março	27,70	27,44
American Futures, para maio	27,82	27,58

Mercado: melhorou depois da abertura e continuou mais firme durante o dia. Os baixistas compram.
Desde o fechamento anterior, alta de 24 a 34 pontos.

NOVA YORK, 6.

	Hoje	Anterior
American Futures, para outubro	28,38	28,05
American Futures, para janeiro	27,77	27,50
American Futures, para março	27,91	27,70
American Futures, para maio	28,01	27,82

Estado do mercado: melhorou depois da abertura. Noticias dos officiaes do governo.
Desde o fechamento anterior, alta de 23 a 27 pontos.

PERNAMBUCO, 6 (12 hs.)
Mercado: hoje, calmo; anterior, frouxo.

Preços por 15 kilos		
1ª sorte, vendedores	110$000	110$000
1ª sorte, compradores	105$000	105$000
Entradas:		
Desde hontem, em saccas de 80 kg.	Nada	Nada
Desde 1º de setembro proximo passado, em saccas de 80 kilos	112.000	112.000
Existencia em saccas de 80 kilos	1.600	1.600

CAFÉ
EDUARDO ARAUJO & Cia.
PRESTAM AS MELHORES CONTAS
RUA MUNICIPAL, 28 - RIO

E. Ribeiro & Cia.
Importadores — Exportadores
R. Th. Ottoni, 1. Tel. N. 6304
Stock. Preços reduzidos.
Oleos de Côco, Andiroba e Copahyba, Ceras de Abelha e Carnahúba, Borracha fina Pará e Mangabeira, Polvilho, Resinas Jatobá e Angico
(16974)

MERCADO DE CEREAES EM PORTO ALEGRE

PORTO ALEGRE, 6.

ARROZ:	Hoje	Anterior
Entradas em saccas de 60 kilos	6.459	7.445
Saidas em saccas de 60 kilos	8.147	3.740
Stock em saccas de 60 kilos	11.350	12.364
Preço do 1ª qualidade	70$000	72$000
Preço do 2ª qualidade	68$000	69$000
Preço do 3ª qualidade	65$000	65$000
Preço do japonez de 1ª qualidade	62$000	60$000
Preço do japonez de 2ª qualidade	60$000	58$000
BANHA:		
Entradas em kilos	72.400	121.960
Saidas em kilos	144.120	166.740
Stock em kilos	—	—
Preço de caixa com 3 latas de 20 kilos	225$000	220$000
Preço de caixa com 30 latas de 2 kilos	215$000	215$000
FEIJÃO:		
Entradas em saccas de 60 kilos	4.383	4.158
Saidas em saccas de 60 kilos	3.239	2.414
Stock em saccas de 60 kilos	1.144	2.774
Preço de 1ª qualidade	52$000	48$000
Preço de 2ª qualidade	48$000	43$000
Preço de 3ª qualidade	n|cot.	n|cot.
FARINHA DE MANDIOCA:		
Entradas em s[illegible]	7.699	5.178
Saidas em sacc[illegible]	11.650	2.555
Stock em saccas [illegible]	—	2.623
Preço de 1ª qu[illegible]	22$000	21$000
Preço de 2ª qu[illegible]	21$000	20$000

Exportação [illegible] 6, janeiro, pelos vapores "Commandante Alcidio" e "Itagiba" [illegible]6.459 saccos de arroz, 1.810 caixas de banha, 4.383 saccos de feijão e 1.699 saccos de farinha de mandioca.

MOVIMENTO DA BOLSA

O mercado de titulos funccionou, hontem, com um movimento animado de trabalhos, tendo sido registrados na Bolsa negocios muito desenvolvidos. As apolices Uniformizadas cotaram-se em declinio e as Diversas Emissões nominativas, mais firmes, com as municipaes sem alteração de interesse. Os papeis de bancos e companhias regularam activos e tambem bastante negociados, tudo como se vê adeante.

VENDAS

Apolices	
Uniformizadas, de 1:000$, 1, a.	756$000
Ditas idem, 4, 29, a.	758$000
Ditas idem, 1, 2, 4, 1, 5, 6, 10, 15, 25, a.	760$000
Diversas Emissões, de réis 1:000$, nom., 12, a.	743$000
Ditas idem, 50, 50, 50, a.	744$000
Ditas idem, 1, 1, 5, 50, 50, a.	745$000
Ditas idem, 4, 6, 9, 1, 10, 21, 20, 25, 30, 30, 44, 50, 50, a.	746$000
Ditas em cautela, 16, a.	740$000
Ditas port., 1, 2, 5, 8, 15, 17, 15, 20, 20, 50, 120, a.	649$000
Ditas idem, 1, 2, 9, 10, 14, 14, 1, 2, 30, 5, 30, 25, 40, 80, a.	650$000
Ditas em cautela, 500, a.	644$000
Ditas idem, 5, 20, 100, 100, 1.551, a.	645$000
Obrigações do Thesouro, 5, 10, 25, 110, 200, a.	918$000
Municipaes de 1906, port., 15, a.	160$000
Ditas de 1914, port., 35, a.	151$000
Ditas de 1917, port., 10, a.	151$000
Ditas de 1920, port., 5, 10, a.	148$000
Ditas decreto 1.535, port., 20, 170, 220, a.	158$000
Ditas decreto 1.933, port., 11, a.	165$000
Ditas idem, 7, 7, 11, 07, 100, a.	166$000
Ditas idem, 8, 27, a.	167$000
Ditas decreto 1.948, port., 200, 105, 95, a.	154$000
Ditas idem, 100, a.	155$000
Ditas de Nictheroy, 1ª serie, 20, 39, a.	71$000
E. de Minas Geraes, de 1:000$ nom., 4, a.	745$000
Popular, da Parahyba, 10, 10, a.	92$500
E. do Rio (Popular), 2, 3, 7, 11, a.	98$000
Bancos	
Funcc. Publicos, 120, 20, 293, a.	55$000
Portuguez do Brasil, nom., 6, 200, a.	170$000
Idem, port., 200, a.	180$000
Commercio, 4, 15, a.	175$000
Brasil, 4, 9, a.	381$000
Idem, 3, 7, 10, a.	385$000
Debentures	
Docas de Santos, 7, a.	188$000
Santa Helena, 60, 30, 20, 10, a.	196$000
Mercado Municipal, 2, 6, 16, 25, a.	200$000

VENDA JUDICIAL

Apolices Diversas Emissões, de 1:000$, nom., 50, a.	745$000

OFFERTAS

Apolices:	V.	C.
Obrigações do Thesouro, 7 o/o	920$000	917$000
Obras do Porto	710$000	690$000
Federaes, de 20 o/o [illegible]	410$000	—
Uniformizadas, de 1:000$	760$000	758$000
Diversas Emissões, de 1:000$	748$000	746$000
Ditas em cautela	—	730$000
Ditas port.	649$000	648$000
Ditas em cautela	645$000	643$000
E. do Rio (Popular)	98$000	97$000
E. do Rio, de 500$, nom.	—	—

	V.	C.
Ditas port.	—	—
E. de Minas Geraes, de 1:000$	745$000	740$000
Municipaes de 1b. 20, port.	512$000	—
Ditas nom.	—	300$000
Ditas de 1906 port.	160$000	159$000
Ditas nom.	—	150$000
Ditas de 1914 port.	—	152$000
Ditas de 1917 port.	152$000	151$000
Ditas de 1920 port.	149$000	—
Ditas de 1909 port.	140$000	—
Ditas decreto 1.535, port.	159$000	157$000
Ditas decreto 1.550	170$000	—
Ditas decreto 1.922	—	155$000
Ditas decreto 1.933	168$000	167$000
Ditas decreto 1.923	—	140$000
Ditas decreto 1.948, port.	154$000	152$500
Ditas de Nictheroy, 1ª serie	72$000	71$000
Ditas 2ª serie	—	71$000
Ditas de Bello Horizonte	—	150$000
Ditas de Therezopolis	190$000	170$000
Ditas de Campos	190$000	—
Ditas de 1:000$	980$000	—
Popular, da Parahyba, 6 o/o	92$500	91$000
E. do Rio Grande do Sul, port.	—	865$000
Ditas nom.	870$000	—
Bancos:		
Lavoura	—	34$000
Funccionarios Publicos	56$000	55$000
Portuguez do Brasil, nom.	—	179$000
Ditas port.	190$000	180$000
Ditas c/50 o/o	78$000	76$000
Mercantil	386$000	—
Commercio	—	170$000
Commercial	—	190$000
[illegible]	—	[illegible]
Brasil	385$000	383$000
de Seguros:		
Brasil	388$000	384$000
Lloyd Atlantico	100$000	77$000
Minerva	40$000	—
Diversas:		
Terras e Colonização	—	—
Docas da Bahia	38$000	—
Docas de Santos	482$000	—
Ditas nom.	—	434$000
Centros Pastoris	—	—
Carbonifera de Ararangua	48$000	—
U. Chimicas Marinho	—	300$000
D'amantifera	—	5$000
Artefactos de Borracha, c/50 o/o	90$000	—
Predial e de Saneamento	—	95$000
C. Brahma	360$000	—
Ind. Fluminense	—	700$000
Debentures:		
Manuf. Fluminense	—	175$000
Docas de Santos	189$000	188$000
America Fabril	191$000	—
Paulista de Força e Luz	200$000	—
Prog. Industrial	—	186$000
Docas da Bahia	130$000	—
Mercado Municipal	201$000	—
Conf. Industrial	—	189$000
Santa Helena	—	196$000
Tecidos Magéense	168$000	155$000
Fluminense Football Club	—	60$000
Hotel's Palace	107$000	—

MERCADO DE TRIGO

BUENOS AIRES, 5.
Estado do mercado: hoje, estavel; anterior, accessivel.
Fechamento:

	Hoje	Anterior
Preço por 100 kilos, posto docas, para entrega em:		
Agosto	15,70	15,90
Outubro	16,15	16,40

Desde o fechamento anterior, baixa de 20 a 25 pontos.

CÁES DO PORTO

Relação dos vapores e pequenas embarcações que se achavam atracadas hontem, no Cáes do Porto, até ás 10 horas da manhã:

Armazens Int.	Ext.	Classe	Nacionalidade	Nome	Observações
1	—	Chatas	Diversas	c/c. do "Marangupe"	Desc. cimento
2	—	Chatas	Diversas	c/c. do "Ariotto"	Desc. cimento
2	C	Chatas	Diversas	"Patagonier"	Desc. cimento
3	—	Chatas	Diversas	c/c. do "Drechterland"	Desc. cimento armazem 1
3	—	Barca	Nacional	"Lili"	Cabotagem.
4	—	Chatas	Diversas	c/c. "Swanburne"	Desc. cimento Ext. R. J.
4	—	Vapor	Nacional	"Maceió"	Cabotagem.
5	—	Vapor	Nacional	"Ilhéos"	Cabotagem.
5	—	Vapor	Allemão	"Eisenach"	Desc. cimento armazem 1
6	A	Chatas	Diversas	c/c "Fort de Vaux"	Desc. cimento Ext. R. J.
6	C	Chatas	Diversas	c/c. "Eloe H. Stinnes"	Desc. cimento Ext. R. J.
7	—	Vapor	Grego	"Okeanos"	Desc. cimento Ext. R. J.
7	—	Chatas	Diversas	c/c. "Steigerwald"	—
8	—	Vapor	Inglez	"Pilar Larrinaga"	Desc. carvão.
8	A	Chatas	Diversas	c/c. do "Dori"	—
9	—	Hiate	Nacional	"Diva"	Cabotagem.
9	—	Chatas	Diversas	c/c. do "Cubano"	—
9	—	Chatas	Diversas	c/c. "Tiradentes"	—
9	—	Chatas	Diversas	c/c. do "Suecia"	—
9	A	Chatas	Diversas	c/c. "Ceylan"	Desc. cimento Ext. R. J.
10	—	Vapor	Norueguez	"Kari Skogland"	Receb. carga.
Pateo 10	—	Vapor	Japonez	"Glasgow Maru"	Desc. carvão.
Pateo 11	—	Pontão	Nacional	"Urucum"	Cabotagem.
Pateo 13	—	Vapor	Nacional	"Itamaracá"	—
15	—	Vapor	Norueguez	"Salta"	—
16	—	Chatas	Diversas	c/c. do "Southern Cross"	Desc. cimento armazem 1
17	A	Chatas	Diversas	c/c. do "Darro"	Desc. cimento armazem 1
18	—	Vapor	Nacional	"Alegrete"	Receb. carga.
Praça Mauá	—	Vapor	Inglez	"Deseado"	Trans. passag.

AVISO A' PRAÇA

O NATIONAL CITY BANK OF NEW YORK avisa os seus clientes que a sua agencia em Santos e filial em São Paulo estão apparelhadas para attender ás necessidades de numerario, sem se aproveitarem da moratoria decretada para aquelle Estado.

A Gerencia.
(V 21219)

INFORMAÇÕES DIVERSAS

RECOLHIMENTO DE NOTAS

A junta administrativa da Caixa de Amortização, em sessão de 13 de junho do corrente anno, resolver prorogar por mais seis mezes, até 31 de dezembro de 1924, o prazo para o recolhimento, sem desconto, das notas do Thesouro Nacional abaixo declaradas, a que se referem os editaes desta junta, de 24 de junho, 22 de agosto e 18 de dezembro de 1922, 15 de junho e 19 de dezembro de 1924 e 4 de fevereiro deste anno, a saber:

Notas de 5$000, das estampas 15 e 16.
Notas de 10$000, das estampas 11, 12 e 15.
Notas de 20$000, das estampas 12ª e 15ª.
Notas de 50$000, das estampas 11 e 12.
Notas de 100$000, das estampas 11, 12 e 13.
Notas de 200$000, das estampas 12ª e 15ª.
Notas de 500$000, das estampas 9ª e 11ª.

Deverá começar a 1 de janeiro de 1925 a pratica dos descontos marcados no art. 31 da lei n. 3.313, de 16 de outubro de 1886, a que se refere o decreto n. 6,717, de 7 de novembro de 197.

BANCO DO BRASIL

De ordem do sr. presidente, faço publico que a directoria resolveu realizar o recolhimento das cedulas de 1:000$, da estampa 1ª, série 9ª, bem como das de 500$, de série 1ª e estampa 1ª, as quaes serão recebidas a troca na Secção de Emissão deste banco, a partir de 1 de janeiro proximo.

Nos termos do paragrapho 2º, artigo 13 dos estatutos o prazo do recolhimento terminará a 13 de junho de 1924, data a partir da qual perderão seu valor as cedulas referidas.

Banco Mercantil do Rio de Janeiro, do dia 27 até o pagamento do divi-

CUNHA NEVES & C.
COMMISSARIOS
De manteiga e outros artigos
End. telegraphico: Antoneves
Caixa Postal, 1331
Rua do Rosario 116 - Rio de Janeiro. (63)

CONCORRENCIAS ANNUNCIADAS

Dia 7 — Repartição Geral dos Telegraphos, para o fornecimento de material.

Dia 7 — Estrada de Ferro Central para o fornecimento de fio de platina e outros artigos, para a 2ª divisão, durante o corrente anno.

Dia 8 — Departamento Nacional de Saude Publica, para a construcção de um nechoterio no Hospital D. Pedro II.

— Para o fornecimento, até 31 de dezembro deste anno, de artigos do grupo 8 — generos alimenticios e forragens.

Dia 9 — Directoria do Serviço Geologico e Mineralogico, para o fornecimento de instrumentos.

Ministerio da Justiça e Negocios Interiores, para a construcção de um estabelecimento na Colonia de Alienados de Jacarépaguá.

Dia 11 — Gabinete de Identificação e Estatistica Criminal, para o fornecimento de moveis.

Dia 11 — Estrada de Ferro Noroeste do Brasil, para acquisição de gaiolas para transporte de gado em pé e rodeiros sobresalentes.

Dia 11 — Consistorio da Irmandade da Santa Cruz dos Militares, para as obras no predio n. 322 da rua Conde de Bomfim.

Dia 12 — Repartição de Aguas e Obras Publicas, para a construcção de um reservatorio em concreto armado e mais obras necessarias ao abastecimento de agua ás ilhas do Boqueirão e do Rijo.

Dia 9 — Escriptorio de Obras do Ministerio da Justiça e Negocios Interiores, para a construcção de um estabelecimento na Colonia de Alienados de Jacarépaguá.

Dia 14 — Directoria Geral de Estatistica, para a impressão lithographica da carta censitaria do Districto Federal, na escala de 1:14.000.

Dia 16 — Escola de Aprendizes Artifices do Estado do Rio de Janeiro, para as obras de ampliação e de conservação da escola.

Dia 20 — Repartição de Aguas e Obras Publicas, para o fornecimento de utensilios e apparelhos de medição, destinados á officina de hydrometros.

Dia 20 — Estrada de Ferro Oeste de Minas, para electrificação do trecho da estação de Barra Mansa a Augusto Pestana, na linha tronco, da bitola de 1m,00.

TRANSFERENCIAS SUSPENSAS

Companhia de Tecidos Confiança Industrial, do dia 28 de julho até 11 de agosto.

Companhia Tecidos Alliança, do dia 3 a 11 de agosto.

Companhia Brasileira de Lanificio de Petropolis, até ao dia 8.

PAGAMENTOS ANNUNCIADOS

Companhia de Tecidos Corcovado, 6$000.

Companhia Loterias Nacionaes do Brasil, 2$500.

Dia 7 — Sociedade Anonyma Fox-Film do Brasil, 50 o/o.

Dia 10 — Companhia Fabrica de Vidros e Crystaes do Brasil, 16$000.

Dia 10 — Companhia Mercado Municipal do Rio de Janeiro, 8$000.

Dia 11 — Companhia Tecidos Confiança Indusrial, 14$000.

Dia 11 — Companhia Tecidos Alliança, 10$000.

Dia 11 — Cooperativa de Credito dos Funccionarios Publicos de Responsabilidade Limitada, 20 o/o.

Companhia Brasileira de Exploração de Portos, 8 o/o.

Juros:

Dia 15 — Empresa Fluminense de Força e Luz.

Pinto, Lopes & C.
Escriptorio, r. General Camara, 43 — Rio. *Armazem: r. Coronel Pedro Alves, 28.*
EXPORTADORES E COMMISSARIOS DE CAFE'

ASSEMBLÉAS CONVOCADAS

Banco Metropolitano Brasileiro, dia 10, ás 11 horas da manhã.

Companhia Tecidos Bom Pastor, dia 16.

COFRES NASCIMENTO
Rua General Camara 223
Telp. Norte 3934
(6229)

VENDAS JUDICIAES

Dia 7 — 1 acção do Banco do Commercio, 10 ditas do Banco Commercial do Rio de Janeiro, 2 ditas da Companhia de Seguros Argos Fluminense, 3 ditas da Companhia de Seguros Previdente, 3 ditas da Companhia de Seguros Confiança, 1 dita e 5|10 da Companhia Predial e de Saneamento do Rio de Janeiro e 18 ditas do Banco do Brasil.

Dia 9 — 14 apolices ao portador, do emprestimo municipal de 1924, juros de 8 o/o.

Dia 12 — 3 Apolices Uniformizadas, de 1:000$000, 5 o/o.

DROGARIA Ribeiro, Menezes & C.ª
Especialidades pharmaceuticas. Productos chimicos e drogas aos menores preços do mercado, no varejo e atacado. Rua Uruguayana n. 91.
(13374)

REUNIÃO DE CREDORES

Fallencia de A. Fernandes Gave, dia 8, á 1 hora da tarde.

Fallencia de Luiz A. Pinto & C., dia 7, á 1 hora da tarde.

Fallencia de M. Medeiros & C., dia 7, á 1 hora da tarde.

Fallencia de A. Ribeiro & Guerra, dia 8, ás 2 horas da tarde.

Fallencia de Julio Birmon, dia 8, á 1 hora da tarde.

Concordata preventiva de Fontes & Pinto, dia 8, á 1 hora da tarde.

Fallencia de J. Marques Pinto & Comp., dia 11, á 1 hora da tarde.

Fallencia de Coelho, Placido & C., dia 16, 1 hora da tarde.

MOVIMENTO DO PORTO

ENTRADAS DO DIA 6

De Santos, paquete nacional "Camamu"; carga: café ao Lloyd Brasileiro.

De Buenos Aires e escs., paquete americano "Western World"; carga: varios generos á Expresso Federal. Passageiros para o Rio: 80 em 1ª classe e dois em 3ª. Em transito, 75 passageiros.

De Buenos Aires e escs., vapor dinamarquez "Arizona"; carga: varios generos a Ed. Johnston.

De Londres e escs., paquete inglez "Highland Piper"; carga: varios generos á Mala Real Ingleza. Passageiros para o Rio: cinco em 1ª classe e seis em 3ª. Em transito, 32 passageiros.

De Norfolk (directo), vapor italiano "Recca"; carga: carvão ao Lloyd Brasileiro.

De Buenos Aires e escs., paquete hespanhol "Vasco Nunez de Balboa"; carga: varios generos a Pereira Carneiro. Passageiros para o Rio: dois em 1ª classe e um em 2ª. Em transito, 400 passageiros.

De Montevidéo e escs., paquete nacional "Macapá"; carga: varios generos ao Lloyd Brasileiro. Passageiros para o Rio: 19 em 1ª classe, um em 2ª e 24 em 3ª.

De Iguape e escs., paquete nacional "Pirahy"; carga: varios generos a Pereira Carneiro. Passageiros para o Rio: cinco em 1ª classe e tres em 3ª.

De Buenos Aires e escs., vapor hollandez "Maasland"; carga: varios generos á S. A. Martinelli.

De Ilhéos e escs., paquete nacional "Itaituba"; carga: varios generos a Lage Irmãos. Passageiros para o Rio: cinco em 1ª classe e 20 em 3ª.

De Liverpool e escs., paquete inglez "Hogarth"; carga: varios generos á Lamport & Holt. Passageiros para o Rio: seis em 1ª classe e tres em 3ª. Em transito cinco passageiros.

De Newport-News e escs., vapor inglez "Sabor"; carga: varios generos á Mala Real Ingleza.

SAIDAS DO DIA 6

Para Ilhéos e escs., rebocador hollandez "Beverwijk-20".

Para Cabedello e escs., vapor nacional "Campeiro".

Para Hamburgo e escs., vapor hollandez "Mansland".

Para Buenos Aires e escs., paquete inglez "Hogarth".

Para Rosario de Santa Fé e escs., vapor norueguez "Torlak Skgland".

Para Helsingfors e escs., vapor norueguez "Salta".

Para Nova York e escs., paquete americano "Western World".

Para Liverpool e escs., paquete inglez "Desedo".

Para S. Francisco e escs., vapor sueco "Krappingborg".

MARITIMAS

VAPORES ESPERADOS

Rio da Prata, "Vestris"	7
Porto Alegre e escs., "Commandante Alcidio"	7
Hamburgo, "Madeira"	7
Portos do norte, "Belem"	8
Genova e escs., "Duca Degli Abruzzi"	9
Nova York, "Voltaire"	9
Rio da Prata, "Eubée"	9
Hamburgo e escs., "Curvello"	9
Southampton e escs., "Avon"	9
Portos do sul, "Etha"	10
Hamburgo e escs., "Artus"	10
Rio da Prata, "Valdivia"	10
Rio da Prata, "Arlanza"	10
Santos, "Ruy Barbosa"	10
Rio da Prata, "Gotha"	11
Rio da Prata, "Ré d'Italia"	12
Hamburgo e escs., "Antonio Delfino"	12
Maranhão e escs., "Affonso Penna"	12
Portos do sul, "Portugal"	13
Rio da Prata, "Principessa Mafalda"	13
Nova York, "Terrier"	13
Havre, "Hoedic"	13
Genova e escs., "Tomaso di Savoia"	14
Suecia e escs., "K. G. Adolf"	14
Nova York, "American Legion"	14
Rio da Prata, "Lutetia"	16
Rio da Prata, "Sofia"	16
Portos do norte, "Rio Amazonas"	17
Maranhão e escs., "João Alfredo"	17
Rio da Prata, "Valparaiso"	19
Rio da da Prata, "Groix"	19
Londres e escs., "Highland Rover"	19
Rio da Prata, "Nazario Sauro"	19
Rio da Prata, "Gelria"	20
Rio da Prata, "Southern Cross"	20
Portos do sul, "Itabira"	20
Rio da Prata, "Darro"	20

VAPORES A SAIR

Porto Alegre e escs., "Meroim"	7
Nova York e escs., "Vestris"	7
Porto Alegre e escs., "Itapuca"	7
Rio Grande e escs., "Madeira"	7
Hamburgo e escs., "Maaland"	7
Rio da Prata e escs., "Duca Degli Abruzzi"	9
Recife e escs., "Ilhéos"	8
Pelotas e escs., "Itaituba"	8
Manáos e escs., "Manáos"	8
Recife e escs., "Itapema"	8
S. Matheus, "Icarahy"	8
Rio da Prata e escs., "Voltaire"	9
Havre e escs., "Eubée"	9
Rio da Prata e escs., "Avon"	9
Montevidéo e escs., "Belém"	10
Rio da Prata e escs., "Artus"	10
Ponta d'Areia e escs., "Ipanema"	10
Iguape e escs., "Pirahy"	10
Ponta d'Areia e escs., "Iraty"	10
Cabedello e escs., "Commandante Miranda"	10
Southampton e escs., "Arlanza"	10
Messina e escs., "Valdivia"	10
Aracajú e escs., "Itaipava"	10
Pará e escs., "Itagiba"	11
Porto Alegre e escs., "Itaquera"	11
Bremen e escs., "Gotha"	11
Genova e escs., "Ré d'Italia"	12
Rio da Prata e escs., "Antonio Delfino"	12
Porto Alegre e escs., "Commandante Alcidio"	12
Genova e escs., "Principessa Mafalda"	13
Rio da Prata e escs., "Hoedic"	13
Laguna e escs., "Lucania"	13
Montevidéo e escs., "Prudente de Moraes"	14
Rio da Prata e escs., "Tomaso di Savoia"	14
Rio da Prata e escs., "K. G. Adolf"	14
Rio da Prata e escs., "American Legion"	15
Ponta d'Areia e escs., "Icarahy"	15
Hamburgo e escs., "Argentina"	15
Rio da Prata e escs., "Almiz"	15
Nova Orleans e escs., "Joazeiro"	15
Mossoró e escs., "Portugal"	15
Manáos e escs., "Macapá"	15
Hamburgo e escs., "Ruy Barbosa"	15
Florianopolis e escs., "Etha"	16
Hamburgo e escs., "Alcyone"	16
Bordeaux e escs., "Lutetia"	16
Trieste e escs., "Sofia"	16
Helsingfors e escs., "Valparaiso"	19
Porto Alegre e escs., "Rio Amazonas"	19
Rio da Prata e escs., "Highland Rover"	19
Genova, "Nazario Sauro"	19
Nova York e escs., "Southern Cross"	20
Iguape e escs. "Commandante Manoel Lourenço"	20
Amsterdam e escs., "Gelria"	20

APARTAMENTO DE LUXO

Aluga-se um, situado em centro de grande jardim, com espaçosa sala de frente, quarto, sala de banho, magnifico terraço lateral, telephone particular e entrada independente, com pensão de primeira ordem e todo conforto, para familia ou cavalheiro de fino tratamento. Trata-se na rua Marquez de Abrantes n. 110.
(10554)

Moveis para escriptorios

Grandes variedades em feitios completamente modernos; visitem a nossa exposição. Casa LION. Rua do Rosario n. 145. Tel. Norte 5153.
(5552)

GUARDA-LIVROS

Para casa commercial precisa-se de um, de modesta pretenção e de competencias precisas para tomar conta do movimento. Cartas nesta redacção com as referencias precisas a R. S. [illegible]
(5252)

Leclerc & Cº.

AGENTES DE PRIVILEGIOS E MARCAS DE FABRICA E COMMERCIO
RUA DO ROSARIO N. 156

Encarregam-se, juntamente com F. R. MOREIRA & CIA., estabelecidos tambem nesta cidade, á Avenida Rio Branco ns. 107/109, de contratar e promover o fornecimento e a installação do apparelho aperfeiçoado para segurança e bloqueio de vias ferreas, denominado Moderno Block System Adél, privilegiado pela patente de invenção n. 9655, de 1 de agosto de 1917. (V 20673)

Arroz em casca

Vende-se uma installação para descascar 100 saccos diarios. Informações: Telephone Norte n. 6683. (V 20469)

SALA

Aluga-se independente, ricamente mobilada, todo conforto. Casa de familia. Inf. telephone B. Mar n. 1.736, com D. Maria. (V 20383)

TERRENO

Com 27 metros de frente para a rua Ladisláu Netto ou 13 metros de frente para a rua Amaral, vende-se este terreno por 15:000$000. Trata-se com o proprietario sr. Gomes, á rua da Candelaria 38. Telephone n. 6668 Norte. (V 19179)

MOTORES

Dos fabricantes Fiat e Lancia, de força 15, 25 e 35 H. P., proprios para embarcações e para autos, completamente novos, vendem-se a preços reduzidos. Avenida Mem de Sá 77. (6374)

Convém a todos

saber que o "Tridigestivo Cruz" é o remedio approvado pela Directoria de Saude Publica para as molestias do estomago e intestinos. Assembléa, 75. (11343)

ESTOMAGO

"Tridigestivo Cruz" é o unico remedio que cura as doenças do estomago e intestinos. Drogarias e pharmacias. Vidro 3$000. Livramento, 72. (11.343)

"AVIOL" CURA GOSMA!

Vende-se na rua Vasco da Gama n. 22, rua Sete de Setembro n. 151 e Primeiro de Março n. 10. Vidro, 2$500 e 3$000. (11.533)

INDIGESTÃO, GAZES, DORES E AZIA

EXPERIMENTAE!
A MAGNESIA DIVINA torna são o vosso debilitado estomago em cinco minutos.
Eis um remedio que allivia os dyspepticos e faz desapparecer a indigestão, gazes, ardor e azia, quasi instantaneamente.
Tomando depois das refeições, uma colher de chá em um até dois comprimidos, sente-se allivio, em cinco minutos. Procurae nas pharmacias e drogarias.
Pó ou comprimidos, deliciosamente aromatizados.
Approvado pelo D. N. de Saude Publica em 24 de agosto de 1923, sob n. 1.683. (15986)

O MELHOR PURGANTE

é o Pó Rogé. Elle faz cessar immediatamente a mais pertinaz prisão de ventre, e dissipa as idéas tristes, as enxaquecas e as congestões que são a consequencia della. Como o gosto é muito agradavel, as mulheres e as creanças o tomam com prazer. Em uma palavra, elle purga seguramente, AGRADAVELMENTE e rapidamente. Por isso, a Academia de Medicina de Paris, teve a peito approvar este medicamento para recommendal-o aos doentes, o que é muitissimo raro. Deita-se o conteúdo do vidro em uma garrafa d'agua. Para as creanças basta a metade do vidro. O pó se dissolve por si só em meia hora; bebe-se então. Se offerecerem-lhes qualquer outra limonada purgativa, em logar do Pó Rogé, DESCONFIEM, É POR INTERESSE, e, para evitar qualquer confusão, exijam no envolucro vermelho do producto o endereço do laboratorio: Maison L. Frère, 19, rue Jacob, Paris. A' venda em todas as boas pharmacias. (11608)

Trabalhos em casa

Facil, tambem em horas vagas. Grande lucro. Lista 3$000 em sellos. — Almico, caixa n. 2345, Rio. (V 20.627)

Vargem Alegre

Vende-se uma casa de solida construcção para familia, com todo o conforto, tendo repartição para negocio, com armação necessaria; tende dois quartos com entrada independente, tendo ao lado um grande desembaraçado, com 13 metros de frente por 38 metros de fundo e um terreno especial para chacara, tendo um gallinheiro cimentado e um rancho novo, com um quarto fechado proprio para deposito ou morador e perto do local, a um minuto da estação, logar de muito futuro. Para ver e ver proprio armazem com o sr. Paulo Ferreira e tratar com a proprietaria Anna C. Amaral. Rua Bernardino de Campos n. 108, estação de Piedade — Rio. (V 20.630)

CASA

Vende-se á rua V. Tocantins 31. Todos os Santos, muito proxima da estação. (V 20.637)

PIANO STEINWEG 1/4 CAUDA

Vende-se completamente novo. Rua Benjamin Constant n. 32. (V 20611)

Deposito de pão

Vende-se um á rua Dr. Dias da Cruz n. 58, livre e desembaraçado. Ponto de primeira ordem. Informações no mesmo. (V 20610)

SACCOS BRANCOS USADOS

Compram-se, pagando-se os melhores preços, na Commdnhia Usina Vechio. — Trata-se com o sr. Thadeu. Telephone Norte n. 2.635. (V 20519)

PROFESSORA DE LINGUAS

Senhora allemã distincta, de certa edade, com optimas referencias, deseja logar como professora de allemão, francez, inglez, piano. EM TROCA DE PENSÃO, MORADIA. Pedese cartas com o nome, e a indicação "Professora", nesta jornal n. 8415, ou informa-se pelo telephone B. M. n. 1835. (7071)

Concertos de fogões e aquecedores a gaz

A Officina Paulista Brasileira, especialista em fogões e aquecedores a gaz, concerta e põe em estado novo para economisar o gaz e pagar pouco dinheiro. Chamados pelo telephone Villa 1322. Rua Estacio de Sá 79. (V 19878)

Pensão Monroe

Alugam-se bellas salas e quartos mobilados, com pensão, para familias e cavalheiros. Rua Cattete n. 14. (V 20351)

FORD

Vende-se um de quatro em bom estado. Avenida Gomes Freire 7. (V 21072)

SALA DE FRENTE

Aluga-se, em casa de familia, uma esplendida sala de frente e um quarto, juntos ou separados, com ou sem pensão. Rua Bento Lisboa n. 83, a dois minutos da Gloria. Trata-se na rua Corrêa Dutra 1. (V 21083)

Salas de frente

Alugam-se excellentes á Avenida Rio Branco n. 129, 2º andar. (V 20420)

Black Toy Terrier

Compra-se um cãosinho que seja desta raça. Informações á rua Silveira Martins 122. Telephone B. M. 1. (V 18336)

Rifa de um bilhar, etc.

[illegible] (V 21004)

Formigas

Só as tem em casa quem quer. Depois de longas experiencias foi descoberto um preparado que em poucos dias as faz desapparecer com pó encanto. Quem tiver ai flagello em casa, compre já um vidro de ZULINA. Vende-se na drogaria Lamaigère. Assembléa 34. Nictheroy, drogaria. Vidro 2$000. (10734)

FORTALECENDO

Restabelece todas as funcções o
Vinho Tonico Phosphatado das Tres Quinas Bittencourt.
111, R. Uruguayana, 111
Ap. D. S. P. n. 51, 17-6-909. (6372)

RAQUETTES

Inglezas, francezas e americanas

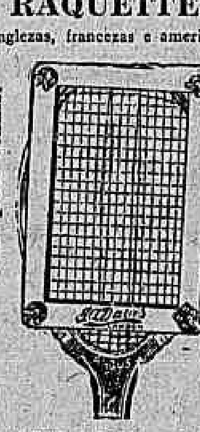

Rêdes, potenaes e bolas para tennis. Encordam-se raquettes como no estrangeiro.

CASA GRÃO TURCO — Ouvidor, 96 — Telephone Norte 4034 (19943)

INFALLIVEL NA COQUELUCHE

Salvae vossos filhos com a
Coqueluchina
Evita o contagio da terrivel doença, com... COQUELUCHINA. A' venda em todas as pharmacias.
DEPOSITARIOS:
CAMPOS HEITOR & C.
35 — Uruguayana — 35
Remette-se registrado pelo Correio, a quem enviar 6$ á CAMPOS HEITOR, rua 25 de Maio 26 — Rio. (11608)

Prata-Moeda

COMPRA-SE; de 89 a 40 % NO REI DO OURO PÇ. TIRADENTES 9, sobrado, junto ao Th. S. José (V 20562)

ASTHMA, BRONCHITE ASTHMATICA

Os accessos agudos cedem promptamente, a expectoração é facilitada e a calma sobrevem com o PO' INDIANO de Giffoni. (Vide o modo de usar no rotulo). Para os casos chronicos, GOTTAS INDIANAS de Giffoni. Nas bôas pharmacias e drogarias. Deposito: Drogaria Giffoni, Rua 1º de Março n. 17 — Lic. D. N. S. P. n. 33, de 26/6/1900, n. 189, de 16/9/911. (1165)

A celebre somnambula, MME. MAROZZINI, dá consultas sobre amôr, negocios e tudo que possa interessar. Avenida Mem de Sá 96, loja. (V. 20099)

ISOLADORES

Companhia Paulista de Material Electrico. RIO DE JANEIRO Rua São José, 76. (0277)

OURO

Joias usadas
Quem Melhor Paga é a JOALHERIA — RIO — ASSEMBLÉA, 54.
Officina para todos os concertos
(V. 19417)

Machina registradora

Vende-se uma NATIONAL, do ultimo modelo, completamente nova. Largo de S. Francisco 31. (V 21076)

PENSÃO

Traspassa-se uma com enorme salão e espaçosos commodos, bem mobilada, com o contracto de locação. Ponto do centro commercial ou admitte-se socio que entre com capital. Tratar á rua Floriano Peixoto n. 26, com o sr. Teixeira. (V 18.767)

PAN AMERICA LINE

Munson Steamship Lines
Administradores dos vapores do United States Shipping Board Fleet Corporation
A rota mais rapida para a America do Norte
As proximas sahidas do Rio de Janeiro são:

	Para Nova York	Para Rio da Prata
Southern Cross	Agosto, 20,	
American Legion	Setembro, 3,	Agosto, 15
Pan America	Setembro, 17,	Agosto, 29,
Western World	Outubro, 1º	Setembro, 12

E quinzenalmente a seguir.

O PAQUETE
AMERICAN LEGION

Esperado de Nova York em 14 do corrente, sahirá no dia seguinte, para:
MONTEVIDÉO e BUENOS AIRES

Viagens ao Norte, em tempo minimo, nestes vapores, de limpeza irreprehensivel com toldos espaçosos, grandes camarotes, salões ventilados e uma installação superior, biblioteca, contendo uma variedade de livros seleccionados.
Preços especiaes para viagens de ida e volta aos Estados Unidos da America, via costa do Pacifico e volta pela costa do Atlantico, ou vice-versa, incluindo a passagem de Buenos Aires a Valparaizo pelo Trans-Andino.

Agentes
THE FEDERAL EXPRESS COMPANY
Avenida Rio Branco n. 87
RIO DE JANEIRO
(8881)

PILULAS VIRTUOSAS

(Pilulas de Papaina e Podophilina) Empregadas com sucesso nas molestias do estomago, figado ou intestinos. Estas Pilulas, além de tonicas, são indicadas nas dyspepsias, dores de cabeça, molestias do figado e prisão de ventre. São um poderoso digestivo e regularizador das secreções gastro-intestinaes.
A' venda em todas as pharmacias. Vidro 2$500. Depositarios: J. M. Cardoso & Comp. Rua dos Andradas n. 172, Rio de Janeiro.
Ap. D. G. S. P. n. 247, em 16/6/913. (6216)

Justiniano C. dos Santos

Seu irmão Aventino deseja-lhe falar urgentemente. Procurar Rua S. Luiz Durão n. 12. (V 21027)

ENCERADOR

Raspar, calafetar e encerar assoalhos. Lustra-se moveis. Rua Senador Euzebio n. 118. Telephone Norte n. 1.567. — Manoel Pimenta. (V 20399)

1º ANDAR

Aluga-se á rua da Constituição n. 71, com divisões e espaçosas salas proprio para grande empresa ou companhia. Trata-se no andar terreo. (V 19498)

Commodos e escriptorios

Alugam-se no novo palacete da rua Visconde Rio Branco n. 17. (V 19500)

ATTENÇÃO

O coronel Luiz Torres Soares precisa de comprar um predio ou terreno. Tratar á rua Marquez de São Vicente 140, barreira, com o mesmo. (V 19539)

MACHINAS DE ESCREVER

Vendem-se Underwood, Remington, Royal, Smith, Monarch, Oliver e Corona, por preços modicos. Rua Evaristo da Veiga n. 109. (V 20528)

Automovel Hupmobile

Vende-se um typo moderno, com taxi, em perfeito estado, e com garage Beira Mar. — Rua Senador Vergueiro n. 143. (V 19677)

CENTRO

Aluga-se excellente 1º andar á rua José Mauricio n. 16, com duas salas e tres quartos, banheiro, cozinha, despensa; chaves e para tratar á rua Uruguayana n. 37. Drogaria Ferreira. (V 19520)

PREDIO

Compra-se um de 60:000$000, para morada e uns de 30 e 40:000$000, para renda. Inf. General Camara n. 38, sobrado. (V 19584)

TERRENO

Deseja-se comprar um para loteiar, bem situado. Inf. General Camara 38, sob. Norte 4768. (V 19583)

Calçado Luiz XV

Para secção desta casa de calçados á rua Figueira de Mello n. 313. (V 19532)

PERFUMARIA

Vende-se ou admitte-se um socio para uma com moveis e utensilios e optima freguezia. Trata-se á rua da Conceição n. 71, Nictheroy. (V 19451)

CINEMA

Vende-se o melhor ponto de Nictheroy e tambem vende-se um para um optimo terreno contiguo ao mesmo, para predio. Trata-se á rua da Conceição n. 71, naquella cidade. (V 19451)

PETROPOLIS

Alugam-se um quarto e uma sala mobiliados, com ou sem pensão, para casal ou cavalheiro. Trata-se á rua Westphalia n. 144. (V 19466)

AUTOMOVEL

Vende-se um typo barata sport, Buick, 20 H. P. Preço 3:600$000. Rua Senador Alencar n. 74. Telephone Norte 278. (V 19477)

Casa de calçados

Admitte-se um socio solidario ou commanditario, em bem montada e antiga casa de calçados, com grande movimento, sete annos contrato e com registro; bom prazo de freguezia. Ponto central, pouca despeza. Trata-se com o sr. Casemiro Cruz, á rua da Carioca 20, com o sr. Bandeira. Rua Sete de Setembro n. 163. Casa Paz. (V 19610)

Cabelleireiro Muller

Mudou-se para a rua Bento Lisboa n. 129. Largo do Machado. — Telephone B. M. 3533. (V 19757)

Chauffeur para caminhão Ford

Precisa-se. Apresentar-se á rua Francisco Eugenio 33. Praça Verdun. Andarahy. (V 19791)

TRASPASSA-SE

O contracto de um predio de 4 pavimentos á Avenida Gomes Freire n. 7, com 30 salas grandes mobiladas, alugadas. Tratar no mesmo. (V 20465)

ESCRIPTORIOS

Alugam-se, esplendidos e novos. Rua da Assembléa n. 30. (V 21016)

JUNTO DE CADA VIDRO

do afamado, do insuperavel
Tonico LOVERSO

o grande fortificante do sangue — do cerebro — dos nervos — dos musculos.
V. S. encontrará uma bula de garantia do fabricante na qual este se compromette a restituir o dinheiro a todos os doentes que não obtiverem os resultados desejados com o uso deste maravilhoso TONICO.
Não esquecer isto!
O TONICO LOVERSO é o melhor fortificante do mundo! Os magros, os fracos, os nervosos, os depauperados, e os convalescentes encontram no TONICO LOVERSO um remedio admiravel, portentoso que lhes restituirá rapidamente a sua segurança e a sua força.
À venda em todas as pharmacias e drogarias. (7444)

CAIXAS DAGUA

DE CHAPA GALVANIZADA

N. 16, 2300 litros	220$000	
N. 18, 1200 litros	174$000	
N. 18, 600 litros	98$000	

Rua S. Christovão 274. (V. 19786)

BUICK

Vende-se um modelo antigo, completamente renovado. Tratar á rua Mariz e Barros 121. (V 20564)

Fabrica de sabonetes

Vende-se por oito contos de réis, installação completa, para fabricação de sabonetes, que se acha em optimo estado, sem defeitos. Compõe-se de duas peças pelo mesmo preço, com um rabot, um moinho, um tanque e uma prensa e outros com formulas e todo o material. — Rua José Mauricio, 18, ou procurar ver como correias. Rua Senador Furtado n. 15. (V 21026)

Cura da Hydrocele sem operação, prof. BARBOZA VIANNA. Chile 17 — 2as, 4as e 6as — 4 ás 6. (V 20497)

Moedas e medalhas

do Brasil colonial e imperio, compram-se na "MINA DO OURO", Avenida Rio Branco n. 137. (V 19152)

Louças e ferragens

Grande venda de todos artigos de louças, ferragens, tintas e tudo de cozinha. Aluminios. Apparelhos de jantar e de chá. Vendem-se preços baratissimos. Rua Senador Eusebio 36. Preços de bonificação. (V 19629)

CLINICA DE DOENÇAS DO RECTUM E ANUS
Tratamento especial indolor de
HEMORRHOIDAS
Sem operação.
Dr. Raul Pitanga Santos
da Faculdade de Medicina,
Passeio 56, sob. de 1 ás 4

PENSÃO

Fornece-se á mesa ou a domicilio; cozinha de primeira ordem; rua Corrêa Dutra 105. — B. M. 109. (V 19505)

Sabratae
Prisão de ventre
Sabratae
Indigestão
Sabratae
Dor de cabeça
Ap. D. N. S. P. n. 125, de 22/8/917. (6373)

SITIO

Compra-se um, com oito alqueires mais ou menos, com agua, casa, pomar; preferindo no Serra de Mar e alto. Dar carta a Casa Bittencourt para Rubens Moreira, Rua do Ouvidor 181, com preço e logar. (V 20433)

OURO PLATINA

Brilhantes e joias usadas.
Compra-se ouro a 8, 10 e 15$ a g. Compra-se tambem Platina, Brilhantes, Prataria, Antigas Joias com Brilhantes. — A nossa casa compra vende e troca joias usadas. — Joalheria Thesouro do Castello — Uruguayana 9, perto da Carioca. (V 20705)

UM DEVER!...

Uma senhora que soffreu de terrivel rheumatismo, perto de 10 annos, indica gratis o remedio que a pôz radicalmente boa em pouco tempo. Carta com sello para a resposta a Mme. P. Valls, rua Riachuelo, 423, sobrado, Rio. (V 19830)

COZINHEIRA

Precisa-se á rua Grajahú n. 151, Andarahy, em casa de pequena familia de uma boa cozinheira que lave roupa de creança. — Paga-se bem, mas exige-se referencias. (V 20062)

Sobre Joias

Cautelas do Monte Soccorro e tudo que represente valor empresta
VIANNA IRMÃO & C.
RUA PEDRO I, n. 28—30
(Antiga Espirito Santo) S

OURO

Compra-se de 4$300 a 6$500, prata, platina, joias, etc. Rua da Carioca n. 36. Joalheria A' Joia. (V 20631)

ASSETINAR, DAR ALVURA A CUTIS?
Leite de Cera Purificado
(Purified Wax Milk) (11659)

Doenças do ouvido garganta nariz e bocca
Cura garantida e rapida do OZENA (fetidez do nariz processo inteiramente novo.
DR. EURICO DE LEMOS professor livre desta especialidade na Faculdade de Medicina do Rio de Janeiro. Consultorio: Rua da Assembléa n. 13, sobrado, das 12 ás 6 da tarde. (V 20660) S

DESNATADEIRAS

DE TODAS AS CAPACIDADES A' MÃO E A' POLIA
STOCK PERMANENTE DE PEÇAS SOBRESALENTES
THORVALD JENSEN & C.
RIO DE JANEIRO
Rua General Camara 102
CAIXA 1.263
Vide a nossa exposição de machinas para lacticinios e feigorificos. (8869)

Pespontadeiras

Precisa-se de pespontadeiras na fabrica Atlas, Rua Figueira de Mello n. 313. (V 19618)

Excellente avenida para renda

Solidamente construida, com sete casas, sendo duas de frente de rua; ainda não alugadas. Renda mensal provavel 2:000$000. Preço 180:000$. Ponto de 100 réis. Ver e tratar á rua Amaral n. 58. — Andarahy. (V 20452)

UNICA!

Por 25$000 uma camisa de seda e linho (tricoline) lisa, na Gravataria Ancéde, Assembléa 65. (V 19836)

SELLOS DE CORREIO
Preços sem competencia
Catalogo Gratis e Franco
Remessas para escolha
R. POULAIN
7. Rue de Provence, PARIS
(11607)

SCIENTISTA CARTOMANTE

Senhora recem-chegada da Europa, falando cinco idiomas, diz o passado e prevê o futuro pelas linhas da mão e nas cartas. Rua Evaristo da Veiga n. 49, sobrado. (V 20706)

Prata-Moeda

COMPRA-SE
R| IMPERIO
60 % DE AGIO
Só n'O REI DO OURO
P. TIRADENTES, 9-sob.
(Junto Th. S. José)
(V 20686)

Mudanças e transportes

em autos caminhões de rodas de pneumaticos. Preços razoaveis e material adequado. Phone Norte n. 6284. — Rua da Alfandega 55, 1º andar. (V 20494)

Piano allemão

Vende-se perfeito, quasi novo, á rua Visconde da Gavea n. 94, antiga São Lourenço, (Praça da Republica). (V 19475)

Excellentes consultorios

Com salas de espera independentes enceradas, limpeza e telephone, 350$ á rua Gonçalves Dias esquina do Rosario. Tratam-se á rua Gonçalves Dias n. 78, sobrado. (V 20462)

ALUGA-SE

uma sala de frente para um senhor de tratamento ou dois moços do commercio. Rua Marquez de Abrantes 213. (V 19459)

PREDIO NO CENTRO

Aluga-se o da rua Senador Dantas n. 20. Trata-se com Capitão Leão. Av. Rio Branco, 151, 1º andar. (V 19859)

Auto americano

Vende-se, preço de occasião, ou troca-se por um mais pequeno. Trata-se das 11 ás 12 horas. Rua Visconde Itauna n. 341. (V 18951)

NA CAPITAL BAHIANA!

Attesto que tenho empregado na minha clinica o ELIXIR DE NOGUEIRA, SALSA, CAROBA E GUAYACO IODURADO, formula do pharmaceutico João da Silva Silveira, obtendo sempre os melhores resultados, pelo que o considero um medicamento de prompta efficacia e como um dos melhores depurativos do sangue. O que affirmo em fé do meu grão.
Bahia, 6 de junho de 1908.
DR. ARISTIDES AMERICO DE MAGALHAES.
(Firma reconhecida)
Ap. D. N. S. P. n. 88. — 23-11-910. (11106)

FLAMENGO

Aluga-se, em casa de familia de todo tratamento, com pensão, dois optimos aposentos com ou sem mobilia. Informações telephone Beira Mar 3198. (V 21169)

COSTUREIRAS

Precisa-se urgentemente, para costura, tapeçarias. Apresentar-se na Casa Georg Hirth, Laubisch. Rua Ouvidor, 86. (V 20665)

Sala no Cattete

Aluga-se uma sala de frente, ricamente mobilada, á rua Carvalho Monteiro n. 3, esquina da rua do Cattete. (V 21152)

Feridas rebeldes

ECZEMAS
O pó marca Liége — aroeira comp.: desinfecta, allivia a dôr, limpa a ferida para sarar em pouco tempo. Na eczema o resultado é admiravel. V. em todas as pharmacias e drogarias. (V 20446)

AUTO CHARRON

Vende-se um, para uma tonelada, preço de occasião. Tratar á Avenida Rio Branco n. 45, loja. (V 21155)

PRATA, MOEDA NACIONAL

DINHEIRO DA CAIXA DE CONVERSÃO
Não vendam sem consultar os meus preços. Compro qualquer quantia, ás melhores taxas do mercado. Consultem primeiro as casas que desejarem, mas... não vendam sem se informarem das minhas condições. — Casa de Cambio Antonio Cinelli, Avenida Rio Branco n. 5. (V 20682)

ENCERADOR

Calafetar, raspar, encerar e envernizar assoalhos. Manoel Silveira, Telephone Norte 3451. Rua Senador Euzebio n. 84. (V 21135)

MACHINAS DE ESCREVER

Grande liquidação por motivo de mudança, por ter de entregar as chaves da loja á Agencia do Banco Brasileiro de Deposito e Descontos, 195 (cento e noventa e cinco machinas), Underwood, Remington, Royal, Corona, Smith Bross, Continental, Erika, etc. Vendemos á vista e a PRAZO LONGO, pelo preço que representa de 40 % a 50 % (de quarenta a cincoenta por cento), menos do preço que são presentemente vendidas pelos representantes. Secção G. o. m. i. r. m. e. c., — Avenida Rio Branco, 5. (V 20681)

Tapetes e Oleados

para mesas, corredores e salas, Cortinas, stores e capachos. — O melhor sortimento. — Preços reduzidos.
Casa Raul Campos
Rua 7 Setembro 84
Moveis de vime, malas e artigos de viagem e sports. (8841)

TRASPASSA-SE

uma linda casinha com chacara e pomar, aluguel barato, em modesta avenida, a quem comprar os moveis, á rua Haddock Lobo. — Trata-se com o sr. Henrique, na rua Senador Dantas 84. (V 21.113)

DOENÇAS DO ESTOMAGO E INTESTINOS

Tratamento moderno pelo processo do Prof. Zuelzer, de Berlim, especialmente de ULCERAS DO ESTOMAGO E DUODENO, em dois mezes, sem operação; e de hyper pochlorhydrias, prisão de ventre atonica e espasmodicas. Dr. Ernesto Carneiro, com longa pratica nos hospitaes da Europa. S. José, n. 69. — C. 515, diariamente das 3 ás 6 horas. Res.: Sul 2844. (V 19845)

Automoveis á prestações

Hudson, 7 logares	12:500$000
Studebaker Light Six	9:000$000
Dodge Brothers	5:300$000
Overland	4:900$000
Ford	3:300$000
Dort	3:300$000
Hupmobile barata	7:000$000

AGENCIA HUDSON-ESSEX
R. EVARISTO DA VEIGA 142/144 (V 21103)

CORTE

costura e chapéos, ensina-se em tres mezes, sendo o ultimo gratuito, á rua S. José n. 93, 2º andar. (V 21130)

Pintor de letras

Precisa-se de um perfeito, na Cia. Cervejaria Brahma, Rua Marquez de Sapucahy n. 200. (8888)

ENCERADOR

Calafetação e enceramentos em assoalhos. Antenor Corrêa. Telephone Norte 5830. Rua Alfandega 197. (V 2127)

COPACABANA

Alugam-se bons aposentos, mobilados, com ou sem pensão, em casa particular, na rua Dias da Rocha n. 28. (V 19467)

Bordados á machina

Senhora diplomada acceita alumnas e quaesquer encommendas destes trabalhos, inclusive pinturas de agulha Rua S. Francisco Xavier n. 312. (V 19540)

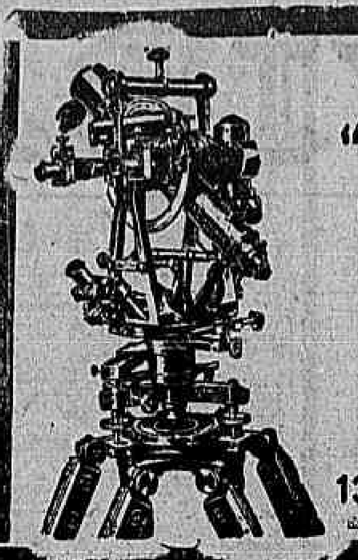

Apparelhamento scientifico "A Mechanica de Precisão" G. SAINT-MARTIN & C.

Acha-se á disposição dos srs. Engenheiros, Medicos, Industriaes e mais pessoas a quem interesse o estabelecimento acima, montado com as mais perfeitas officinas e laboratorios, dirigidos por engenheiros e technicos especialistas no concerto e na aferição do instrumental scientifico referente á engenharia, astronomia, meteorologia, nautica, chronometria, optica de precisão, cirurgia em geral, radiologia, telephonia e telegraphia sem fio, instrumentos de medida electrica e de physica em geral. Encarregam-se do fornecimento dos principaes fabricantes estrangeiros e possuem sempre em stock mercadorias de primeira qualidade, quer fabricadas no proprio estabelecimento, quer importadas. Recebem ordens do interior para tudo que se refira ao seu ramo de negocio. (7185)
133 - RUA BUENOS AIRES - 133
End. telegr. SAINTEPRON. Teleph. N. 936. RIO DE JANEIRO

PIANO

Vende-se um dos fabricantes Schiedmeyer & Sons, de Stutgart. Para ver e tratar á rua General Polydoro 115, Botafogo, das 10 ás 15 horas. (V 20608)

OPERARIOS

Precisa-se de rebitadores e operarios para trabalhar em ferro. Procurar ás officinas da Middletown Car Company. Estação de Marechal Hermes. (V 20606)

Rs. 1:000$000

Vende-se uma formula de pomada de effeito seguro e de grande futuro, licenciada pela Saude Publica e registrada na Junta Commercial. Informações de 1 ás 5 horas, Rua Dias da Cruz n. 165. — Meyer. (V 20605)

Sobrado no centro

Aluga-se magnifico para consultorio medico, dentista, advogado, modas ou escriptorio commercial, na rua Ouvidor n. 70. (V 20600)

Casa em Ipanema

Aluga-se uma confortavel na rua Prudente de Moraes n. 204. — Ver e tratar na mesma. (V 21211)

ADVOGADOS

Academico de direito deseja trabalhar gratuitamente com um advogado. Cartas a G. 1897 neste jornal. (V 20602)

MARCENEIROS

Precisa-se. Fabrica de moveis. — Rua Copacabana n. 605. (V 21210)

Tubos de ferro fundido

ou batido, de doze a 18 pollegadas, compra-se vinte metros. Offertas com preço a Eduardo, caixa postal 912. — Rio. (V 21200)

Machina para fazer gelo

Compra-se pequena para casa de fazenda. — Offertas com preço a Eduardo, caixa postal 912, Rio. (V 21200)

CONSULTORIO

Aluga-se um completamente mobilado, com sala de espera independente. Para ver e tratar á rua da Carioca n. 8, das 2 ás 3 horas. (V 21221)

Garage em Copacabana

Aluga-se uma em casa particular. — Para ver e tratar á rua de Copacabana n. 847. (V 21231)

QUARTOS

Alugam-se a rapazes do commercio com entrada independente. Pede-se referencias. Boulevard 28 de Setembro n. 273, proximo ao ponto de 100 réis. (V 21213)

CASA

Vende-se uma bella casa nova com todos os requisitos da lei, quatro quartos, tres salas, banheiro e pomar, em rua transversal á rua do Uruguay. — Informa-se na rua Uruguay n. 506, das 9 ás 12 horas. (V 21227)

Cortador de prensa

Precisa-se um á rua d. Pedro 1º n. 37, antiga Espirito Santo. (V 21228)

CASA

Vende-se uma á rua Lins de Vasconcellos n. 297, assobradada, com grande e optimo terreno. Tratar com o proprietario na mesma, não se acceitando intermediarios. (V 21231)

CONTRABAIXO

Vende-se um de quatro cordas, optima peça e excellentes vozes, á rua Paraguay n. 184. — Meyer. (V 19841)

CASA

Aluga-se a da rua Conselheiro Olegario n. 15, (S. Francisco Xavier), 500$000. Trata-se no Hotel Alliança com o sr. Hugo. (V 20702)

CALLISTA

Carvalho. Rua Sete de Setembro n. 934, 1º andar. Telephone C. 1551. (V 20667)

Instrumentos de marinha

Vendem-se dois chronometros, um sextante, um horizonte artificial, um psychrometro e um binoculo. Trata-se na Avenida Rio Branco n. 176, com o sr. Osorio. (V 20679)

Consultorio medico

Aluga-se um de frente, inteiramente laquendo, á rua Assembléa 56, 1º andar. (V 20676)

ESCRIPTORIOS

Alugam-se optimos escriptorios á rua Sete de Setembro n. 59, 1º andar. (V 20671)

SALA

Bem mobilada, mesa de primeira ordem aluga-se na pensão Alhambra, á rua Barão de Ubá n. 107, junto a Haddock Lobo. — Villa 2.554. (V 20677)

ENCERADOR

Calafetar, raspar e encerar assoalhos, Manoel Saraiva. Rua Senador Eusebio 26. Telephone Norte 2300. (V 20677)

Carpinteiros e pedreiros

Precisa-se na rua Leopoldina Rego, junto do n. 162. Paga-se bem semanalmente. Ramos, E. F. Leopoldina. (V 19842)

Machina tijolos

Vende-se uma sem uso produzindo 30.000 por dia. Trata-se na rua da Quitanda n. 73, 1º andar, das 14 1/2 ás 16 horas. (V 19843)

Negocios em S. Paulo

Encarrega-se de liquidações commerciaes, cobranças, compra e venda de immoveis e serviços forenses. Escriptorio do dr. Ascanio Cerquera. Rua Direita n. 8 A. — S. Paulo. (V 21244)

Laranja Pêra

Vende-se, em Ambahy, Linha Auxiliar, a colheita de 10.000 laranjas, proprias, pela sua belleza, para exportação. Trata-se á rua Aguiar 31. (V 19846)

Silva & Queiroz Constructores

Encarregam-se de construcções de predios por empreitada e administração. Preços modicos. Rua João Caetano n. 17. Telephone Villa n. 18.. — Rio de Janeiro (V 19844)

CASA

Aluga-se por contracto, acabada de construir, á rua Pareto proximo Conde Bomfim. Trata-se na Avenida Rio Branco n. 144, loja. (V 21239)

PREDIO

Acceita-se proposta para arrendamento do predio acabando-se de construir, á rua Frei Caneca n. 153, loja e dois pavimentos de moradia. Informações com Costa Braga & Comp., á rua de S. Pedro n. 72. (V 21249)

Negocio de occasião

Vende-se uma importante fazenda; para informações á rua da Misericordia n. 14, com Martins Saraiva & Cia. (V 18305)

Terrenos no Leblon

Vendem-se nas melhores ruas a prestações. Avenida Rio Branco n. 133, 4º andar, sala 10. (V 20123)

ACTOS FUNEBRES

Maria Eudoxia Rubião Alves Meira

(SIMPLICIA)
Margarida Rubião Meira, filhos, genro, noras, netos e demais parentes fazem celebrar hoje, quinta-feira, 7 do corrente, ás 8 1/2 horas, a missa de trigesimo dia do fallecimento de sua saudosa filha, irmã, cunhada e tia MARIA EUDOXIA RUBIÃO ALVES MEIRA, na matriz do Engenho Velho, egreja de S. Francisco Xavier. Agradecem a todos que assistirem a este acto de religião. (V 20635)

Esmeralda P. Gondinho

(DA'DA')
(MISSA 6 MEZES)
Luiz Gondinho e filha e Antonina e Maria Sinhá mandam celebrar uma missa de sexto mez por alma de sua esposa, mãe, tia, filha e irmã ESMERALDA P. GONDINHO (Dádá), na egreja de N. S. de Lourdes, ás 9 horas, amanhã, sexta-feira, 8 do corrente. Desde já se confessam agradecidos. (V 21233)

Maria Luisa Goulart Cesar

(1º ANNIVERSARIO)
Sua familia faz celebrar amanhã, sexta-feira, 8 do corrente, 1º anniversario de seu fallecimento, uma missa no altar-mór da egreja Mãe dos Homens, ás 9 1/2 horas. Antecipam agradecimentos ás pessoas que comparecerem a esse acto. (V 20771)

Gregorio Martins Pires

(PHARMACEUTICO)
João Martins Pires e irmãos, Alzira Pires e filhos, Feliberto Augusto Martins, convidam seus parentes e amigos para assistirem á missa de setimo dia que por alma de seu inesquecivel e querido irmão, esposo e genro GREGORIO MARTINS PIRES, mandam rezar na egreja de S. Francisco de Paula, amanhã, sexta-feira, 8 do corrente, ás 9 horas, desde já se confessando gratos aos que comparecerem. (V 20563)

Capitão de fragata engenheiro naval Sebastião Luiz de Abreu Lobo

O Corpo de Engenheiros Navaes, pezaroso com o fallecimento deste seu collega, manda rezar uma missa hoje, quinta-feira, 7 do corrente, ás 8 1/2 horas, na egreja de São Francisco de Paula, e convida para esse acto de religião e caridade os seus parentes, collegas e amigos. (V 20663)

D. Josephina Pimenta de Aguiar Carvalho

Brasilio Bressane, senhora e filhos, dr. Pacheco Leão senhora e filhos, Antonio Iguatemy Martins, senhora e filhos (ausentes), dr. Sylverio Fontes, senhora e filhos convidam aos parentes e pessoas de amizade para assistir á missa de setimo dia que mandam celebrar por alma de D. JOSEPHINA PIMENTA DE AGUIAR CARVALHO, amanhã, sexta-feira, 8 do corrente, ás 10 horas, no altar-mór da egreja de S. Francisco de Paula, e desde já se confessam penhorados. (V 21207)

Coronel Gustavo Maria de Andrade S. Thiago

(TUPY)
Carlos Emmanuel de S. Thiago, suas irmãs Dometilla, Antonia e Irene, seus tios capitão Alexandrino José de S. Thiago e Antonia de S. Thiago (ausentes), sua esposa Alice Miranda de S. Thiago, seus filhos e seu sobrinho Haroldo, convidam os seus parentes e amigos para assistir á missa que por alma de seu bom e querido irmão, sobrinho, cunhado e tio GUSTAVO MARIA DE ANDRADE S. THIAGO, mandam rezar sabbado 9 do corrente, ás 9 1/2 horas, na matriz de S. José, (rua da Misericordia) confessando-se desde já muito gratos aos que comparecerem a este acto. (V 20623)

Francisco Lauria

(FALLECIDO EM ITALIA)
Raphael Lauria, senhora e filhos, José Lauria, senhora e filhos, Braz Lauria, senhora e filhos, Domingos de Franco, senhora e filhos convidam os seus amigos e parentes para assistirem á missa que mandam rezar por alma de seu extremoso pae, sogro e avô FRANCISCO LAURIA, no altar-mór da egreja de Santo Antonio, amanhã, sexta-feira, 8 do corrente, ás 9 1/2 horas. (V 21281)

Maria Rosa Attademo Lauria

(FALLECIDA EM ITALIA)
Raphael Lauria senhora e filhos, José Lauria, senhora e filhos, Braz Lauria, senhora e filhos, Domingos de Franco, senhora e filhos convidam os seus amigos e parentes para assistirem á missa que mandam rezar por alma de sua extremosa mãe, sogra e avó MARIA ROSA ATTADEMO LAURIA, no altar-mór da egreja de Santo Antonio, amanhã, sexta-feira, 8 do corrente, ás 9 1/2 horas. (V 21281)

José Julio

Oswaldo da Rocha Campos e senhora participam a todos os seus parentes e amigos o fallecimento de seu extremecido filhinho JOSE' JULIO, convidando-os para o seu enterramento que se effectuará hoje, 7 do corrente, ás 12 horas, sahindo o feretro da rua S. Luiz Gonzaga n. 503, S. Christovão. (V 21236)

A MULHER MODERNA

Só deve usar o Creme "Sandorana". Vende-se nas primeiras casas de perfumarias e drogarias. (V 20.656)

Corôas de Biscuits

COMPREM SO' "BISCUITS"
São as mais distinctas, mais duraveis e as preferidas pelas pessoas de bom gosto. Para todos os preços. Unica fabrica. Phone C. 893. ALVES FREIXO & Comp. Passeio, 62. (6212)

Albertina Goulart

(ZIZINA)
(30º DIA)
Octavio Goulart, filhas e demais parentes, mais uma vez agradecidos a todas as pessoas que compartilharam de sua dôr na perda da nunca esquecida ZIZINA, de novo convidam para a missa de trigesimo dia que será rezada ás 9 horas, amanhã, sexta-feira, 8 do corrente, no altar-mór da egreja de S. Francisco de Paula. (V 19788)

MODISTA MME. BACELLAR

Executa toilettes de qualquer genero, para senhoras. Distincção e elegancia no talho. Rua Cattete n. 78, sobrado. Phone Beira Mar 187. (V 20520)

FLORICULTURA BARBACENA

Corôas e Palmas de flores naturaes por preços modicos. Assembléa, 113. T. 1837 C. (6378)

CORÔAS

de flores Naturaes — CASA JARDIM. — Rua Gonçalves Dias n. 38 — Tel. 2852, C. (6380)

AO TINTUREIRO PARISIENSE

Casa de 1ª ordem — Lava chimicamente qualquer tecido, com especialidade as flanellas, palha de seda e vestidos finos de senhora. Limpa a secco, lava luvas de pellica, faz plissés e tinge com perfeição para luto em 24 horas.
Avenida Salvador de Sá, 46
Telephone 7337 Norte (11331)

Guaraná

... MAUÉS — esmagado por COMPRESSÃO! Unico processo que fica pó INTEGRAL E PURO! Patente Eduardo Sucena — Rua S. José, 23. Preços mais baratos. (5417)

GUARANA' MAUÉS

Em fruta, em bastões e em pó, Deposito geral, Rua do Ouvidor 120. Tel. N. 1215. — *CASA GUARANA'* (11.330)

EX-ALFAIATE DAS FAZENDAS PRETAS

V. BELLO — Assembléa 21, 1º andar. C. 5190. Tailleur — robe-manteaux. Confecção esmerada. Acceita-se o tecido. (V 20771)

COSTUMES, VESTIDOS, CAPAS E MANTEAUX PARA THEATROS E PASSEIOS

Ex-Alfaiate das Fazendas Pretas, Vicente Perrota, Rua da Assembléa 72. Tel. C. 3179. (V 20747)

AOS SRS. MADEIREIROS

Vende-se no municipio de Macahé, Estado do Rio de Janeiro, 100 a 120 alqueires de magnificas terras em matta virgem e capoeirões de mais de 100 annos, com muita madeira de lei, lenha para E. de Ferro e algumas bemfeitorias. Distante uma legua de duas estações da Leopoldina e servida tambem por uma estrada de automoveis que vae até Macahé. Preço de occasião. Informações por favor com os srs. Siqueira Veiga & Cia. Rua Acre n. 82. (V 20680)

ESCRIPTORIO NO CENTRO

Aluga-se metade de uma sala com uma sacada, no 1º andar da rua da Assembléa n. 13. Trata-se no mesmo de 1 ás 4 horas da tarde. (V 20661)

Sellos do Brasil

Comprar e vender, só na casa de Santos Leitão & Comp. Avenida Rio Branco n. 12 A. Albuns Evert desde 30$000 a 1:000$000. O nosso Album Permanente para sellos do Brasil custa apenas 10$000. Sellos estrangeiros a 500, 400 e 200 réis o franco. (V 19829)

Louça Sanitaria!

Para Venda na praça e exportação. Azulejos, water closets, lavatorios, banheiras esmaltadas, bidets, etc. Preços reduzidos. — Rua Gama ns. 101 a 110. (Cáes do Porto). Telephone Norte 3370. (V 19828)

SALA E QUARTO

Aluga-se junto ou separado para casal de tratamento, na praia do Russell n. 48. (V 21079)

Motor electrico

De 110 cavallos, vende-se em perfeito estado, fabricação belga, 440 volts com reostato e chave a oleo. Póde-se ver funccionar nas officinas de Manoel Pedro & Comp. — Rua Figueira de Mello n. 237. (V 20171)

TRACTOR TANK

Da conceituada marca Caterpillar Holt, egual aos usados pelo Estado de S. Paulo nas construcções de estradas, vende-se pela melhor offerta. — Rua Primeiro de Março n. 127, sobrado. (V 18519)

TERRENOS

Vende-se terrenos na rua Maria Amalia. Trata-se na rua da Carioca n. 56. (V 19289)

MADAME NASCIMENTO MODISTA

Executa com perfeição ricas toilettes theatro, etc., por preços reduzidissimos de 25$000 até 60$000. Acceita fazendas. Ouvidor, 141. Tel. N. 321. — (Loja La Femme Chic). (V 16651)

Escriptorios centraes

Aluga-se a 200$000. — Rua Primeiro de Março n. 4, 2º andar. (V 20391)

BOA OCCASIÃO

Vende-se uma sala de jantar madeira de lei com dezeseis peças, pelo preço de 1:800$000. Póde ser visto a qualquer hora. Rua Pedro de Carvalho n. 103. — Bocca do Matto. (V 20183)

Cofres de aço "WALLIG"

FABRICANTES

WALLIG & COMP. - Porto Alegre

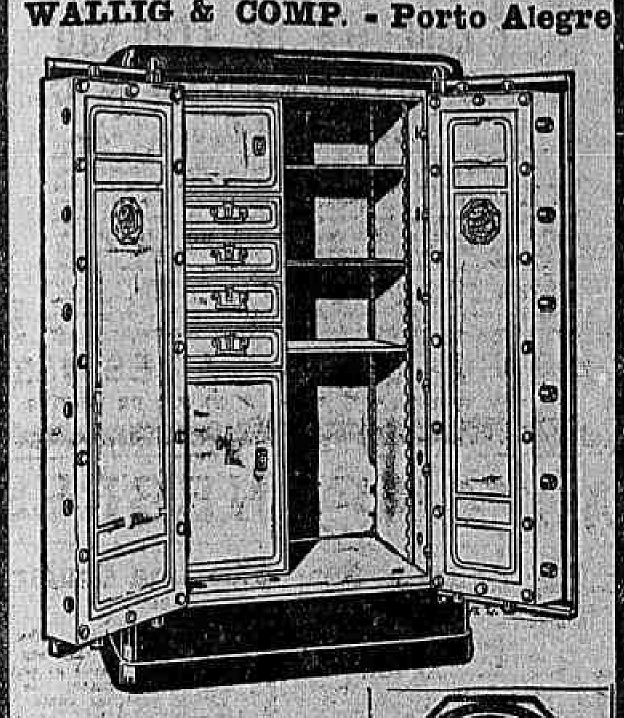

Munidos com fechadura

Central de Transmissão

Pat. Brasileira 17769

FILIAL

RIO DE JANEIRO - R. Mar. Fl. Peixoto 5

(7165)

LEILÕES

Leilão de Penhores

9 DE AGOSTO DE 1924

SIMON ETTINGER

55, Rua Luiz de Camões, 55

(V 17878)

Leilão de Penhores

14 de agosto

JOSE' CAHEN

Rua Silva Jardim, 7

(V 19463)

Leilão de Penhores

EM 8 DE AGOSTO DE 1924

J. C. LIMA

RUA BUENOS AIRES N. 206

(V 16936)

Leilão de Penhores

CASA J. MENDES

JOSE' MOREIRA DA COSTA & C.

Successores

EM 18 DE AGOSTO DE 1924

9 — BECO DO ROSARIO — 9

das cautelas vencidas, podendo os senhores mutuarios reformal-as ou resgatal-as até á hora do leilão.

(V 18604)

Implorando a caridade

ANGELA PECORARO, viuva, com 88 annos de edade, completamente cega e paralytica;

MARIA VENTURA, de 96 annos de edade, viuva;

ENTREVADA, rua do Chichorro n. 17, casa XVIII, doente, impossibilitada de trabalhar, tendo duas filhas, sendo uma tuberculosa;

CARLOTA, pobre velhinha sem recursos;

ELVIRA DE CARVALHO, pobre cega e sem amparo da familia;

FRANCISCA DA CONCEIÇÃO BARROS, cega de ambos olhos e aleijada;

UM INFELIZ ALEIJADO;

FELICIANA LUCAS, viuva, paralytica;

VIUVA SANTOS, com 68 annos de edade, gravemente doente de molestias incuraveis;

JULIETA — EMILIA, duas pobres irmãs;

THEREZA, pobre ceguinha sem auxilio de ninguem;

VIUVA SOARES — Sem poder trabalhar;

VIUVA DE UM JORNALISTA, sem o menor amparo.

Amas seccas e de leite

PRECISA-SE de uma meina de 12 a 15 annos em casa de pequena familia para tomar conta de uma creança; rua Felippe Camarão n. 97. (V 21162) A

PRECISA-SE de uma menina para cuidar de creanças e uma lavadeira sabendo passar a ferro, avenida Rio Branco n. 9, sala 140. (V 21097) A

PRECISA-SE de uma ama secca dando boas referencias, á rua Conde Bomfim 534. (V 21354) A

Cozinheiros e cozinheiras

ALUGA-SE uma cozinheira para o trivial fino, á rua S. Luiz Gonzaga n. 558. (V 19607) B

ALUGAM-SE cozinheiras, moças e rapazes da roça, pedidos á Agenor Portugual, em Auchieta; Envie sellos. (V 21012) B

COSTUREIRA perfeita em roupas brancas de senhora e camisas de homem, precisa-se, rua Carlos de Carvalho, 8, sobrado, Esplanada do Senado. (V 21230) D

MOÇA com 18 annos, cozinheira, do trivial, offerece-se para casa de boa familia, no Leme, ou Copacabana. — Ordenado, 110$. Tel. Sul 84. (V 19757) B

PRECISA-SE, para casa de pequena familia, cozinheira de trivial, que lave e passe alguma roupa; dorme no emprego e abone conducta. Ordenado 60$000; rua Archias Cordeiro 38 — Meyer. (V 21235) B

PRECISA-SE de uma cozinheira para o trivial fino e que durma fóra do emprego, á rua 19 Fevereiro numero 74. (V 20674) B

PRECISA-SE de uma cozinheira de forno e fogão, para familia de tratamento; trata-se na rua Voluntarios da Patria n. 82. (V 20573) B

COSTUREIRAS para roupas brancas, feitas á mão, precisa-se de varias na Lingerie Elegante, rua do Cattete, 136; paga-se bem. (8877) D

CONFINHEIRAS para vestidos, precisa-se de varias na Lingerie Elegante, rua do Cattete, 136; paga-se bem. (8877) D

ENFERMEIRO com muita pratica, falando cinco idiomas, offerece-se para casa de Saude ou para doentes particulares. Dirigir-se por carta para Alberto Mary. Sanatorio São Raphael Rua Aristides Lobo, 115. (V 19758) D

PRECISA-SE de official barbeiro, que saiba trabalhar; paga-se bem; rua do Bispo n. 30. (V 19490) D

PRECISA-SE de uma empregada para um casal que faça todo serviço e durma no aluguel; rua Lopes da Cruz n. 74 — Meyer. (V 19521) D

PRECISA-SE de bons officiaes de bombeiro e aprendizes, paga-se bem. Rua do Riachuelo 96. (V 20722) D

PRECISA-SE de um servente para pharmacia; rua Volunt. da Patria n. 451. (V 20759) D

PRECISA-SE de empregados com pratica de chacara. — Rua Barão de Itapagipe n. 77. (V 20527) D

PRECISA-SE de marceneiro para concertos e lustro; rua Senador Dantas n. 34. (V 19764) D

PRECISA-SE de uma lavadeira sabendo passar ferro, para familia estrangeira, rua Municipal 26, 1º and. (V 21092) E

PRECISA-SE de um official de sapateiro, assim como vende-se a mesma officina, á rua Haddock Lobo n. 459. (V 21201) D

PRECISA-SE rapaz para apregoar e vender uma revista semanal. Paga-se ordenado e porcentagem; á rua Ouvidor n. 155, 2º andar. (V 21215) D

PRECISA-SE de um rapaz para recados e mais serviços, na rua dos Ourives n. 51, 2º andar, das 11 ás 12 horas. (V 20640) D

PRECISA-SE de bons ajudantes de costura; paga-se bem, á avenida Mem de Sá n. 61. (V 21203) D

PRECISA-SE de um pratico de pharmacia, com urgencia, á rua Estrada da Penha n. 760, Bomsuccesso. Trata-se com dr. Guerra. (V 20624) D

SENHORA allemã, deseja empregar-se para tomar conta em casa de familia de tratamento. — Tratar na rua Buenos Aires, 292. (V 19684) D

UM casal sem filhos precisa de uma senhora de meia edade para o serviço, em recompensa será tratada como pessoa da familia, e um ordenado de 30$, quem precisar dirija-se á rua do Areal 40, com d. Maria José. (V 21117) D

PRECISA-SE de uma boa cozinheira, á rua Marechal Floriano 229, 1º andar. (V 20717) B

PRECISA-SE de boa cozinheira de forno e fogão, praia de Botafogo n. 460. (V 20733) B

PRECISA-SE de uma cozinheira para o trivial. R. Cattete 287, sob. (V 21274) B

PRECISA-SE de uma boa cozinheira na Avenida Gomes Freire, 110, — sobrado. (V 19682) B

PRECISA-SE de uma boa cozinheira que faça tambem serviço de limpeza. Casa de casal. Paga-se 70$000. Rua de S. Luiz n. 72, Estacio. (V 21176) B

PRECISA-SE de uma cozinheira de forno e fogão, massas e doces; á rua Conde Bomfim n. 54, casa de familia de tratamento. (V 19801) B

Creados e creadas

CORREEIRO — Precisa-se para concertar arreios, Praia Botafogo, n. 122. (V 19865) C

COPEIRA e arrumadeira, precisa-se com pratica e que dê referencias, para casa de familia. Rua Buarque de Macedo n. 62. (V 1976) C

CASAL ou pequena familia de tratamento. Uma moça de absoluto respeito, deseja se collocar para serviços leves, nas immediações e rua de S. Clemente; cartas para a mesma rua n. 130. (V 20441) C

Doenças das vias - urinarias

(Venereas e Cirurgicas)

Dr. ESTELLITA LINS — (Da Cruz Vermelha)

Com pratica nos Hospitaes da Europa

Tratamento moderno das doenças da *Urethra, Prostata, Bexiga, Ureteres e Rins;* Exame endoscopico da Urethra e Bexiga; Methodo pessoal na cura da *Blenorrhagia* e complicações; tratamento pela electricidade do *estreitamento da urethra;* Operações dos orgãos genitaes e rins; Sala especial para senhoras; Installações de Raio X e Laboratorio de analyses; Applicações electricas e vaccinas, etc. S. JOSE' 81 — Das 10 ás 12 e das 15 ás 18 horas.

(11360)

PRECISA-SE de uma empregada para todo o serviço de casa de familia; paga-se bem, na rua Lina de Vasconcellos n. 320; tambem póde servir um casal, desde que o marido trabalhe fóra. (V 20382) C

PRECISA-SE de uma copeira para a rua Haddock Lobo 203. (V 19861) C

PRECISA-SE de uma boa arrumadeira para casal sem filhos, familia estrangeira; Av. Mem de Sá, 134, sobrado. (V 20420) C

PRECISA-SE de um copeiro com pratica e para serviço de limpeza, para casa de familia de tratamento, na rua da Estrella n. 10. (V 21167) C

UM rapaz que chegou ha dias de fóra, deseja empregar-se como copeiro; prefere pensão, não faz questão de ir para fóra; dando referencias de sua conducta. Urgente. — Tel. Norte 629. S. Eusebio, 12. (V 20414) C

Empregos diversos

AJUDANTES e aprendizes de costuras, precisa-se de varias na Lingerie Elegante, rua do Cattete, 136. (8877) D

BORDADEIRAS a mão, precisa-se de varias na Lingerie Elegante, rua do Cattete, 136; dá-se trabalho em casa, trazendo amostras do que sabe fazer, e um cartão de apresentação. (8877) D

COSTUREIRAS para roupas brancas á machina, precisa-se de varias na Lingerie Elegante, rua do Cattete, 136; paga-se bem. (8877) D

EMPREGADA — Precisa-se de uma bem asseiada para pequena familia de tratamento; somente para cozinhar o trivial; ordenado 70$000; rua Leão, 54. Laranjeiras, telephone 2712. (V 20618) C

IMPALUDISMO

MALEITAS-SEZÕES

INTERMITTENTES

TREMEDEIRA

Pillulas de Caferana

ABREU SOBRINHO-RUA LAPA N.º 6-RIO

SÓ UMA VEZ POR ANNO

Os GRANDES ARMAZENS da CAMISARIA AFRICANA, têm por habito fazer todos os annos, grandes descontos durante o mez de Agosto como bonificação aos seus clientes e amigos.

Quem precisar comprar roupas brancas para corpo, cama e mesa, deve aproveitar esta unica occasião, como poderão verificar pelos preços a seguir:

Camisas peito de linho, de 15$000, por	9$000
Camisas percal francez, de 18$500, por	12$500
Camisas zephir listado crepe, de 22$500, por	16$500
Camisas zephir inglez, de 25$000, por	19$500
Camisas de linho e seda, de 38$000, por	28$500
Camisas linho e seda, finissima	32$000
Cuécas as mais baratas, artigo bom, uma	4$500
Cuécas cretonne superior, uma	5$500
Cuécas cretone fino, uma	6$500
Cuécas mousseline, uma	6$000
Pyjamas listado superior, uma	15$500
Pyjama listado c/ gola fustão, um	18$500

21 - AVENIDA PASSOS - Esquina da rua Luiz de Camões

54 - A - AVENIDA PASSOS

(8814)

Casas e commodos no centro

ALUGA-SE a casal um quarto mobilado em confortavel pensão familiar á rua Paulo de Frontin, esplanada do Senado 24. (V 20760) E

ALUGA-SE magnifico sobrado, predio novo, na rua Senador Pompeu n. 202, com seis quartos, 2 salas e mais dependencias modernas; as chaves, por favor, na pharmacia em frente; trata-se á rua Buenos Aires n. 237, loja. (E 20562) E

ALUGA-SE metade de um 3º andar em casa de familia. Rua do Rosario n. 136, 3º andar. (V 20703) E

ALUGA-SE sala e quarto em casa de familia, tem telephone, com ou sem mobilia. Informa-se na rua da Assembléa, 79, loja. (V 19478) E

ALUGAM-SE os 1º e 2º andares do novo predio da rua dos Invalidos n. 216, com optimas accommodações e perfeita installação sanitaria e hygiene. Trata-se na rua do Riachuelo, 142, onde estão as chaves. (V 21245) E

ALUGAM-SE os dois grandes sobrados da rua Marechal Floriano n. 140. Trata-se na loja. (V 20643) E

ALUGA-SE a casa da rua Copacabana, 49, Leme. A chaves acha-se na mesma rua n. 43. — Trata-se na rua Theophilo Ottoni, 43. (V 20657) E

ALUGA-SE para escriptorio, magnifica sala de frente, com telephone, rua Marechal Floriano Peixoto 41 — sobrado. (V 19854) E

ALUGA-SE uma grande sala, propria para escriptorio, moradia de casal ou rapazes do commercio. Rua 1º de Março n. 22, 2º andar. (V 20766) E

ALUGA-SE um quarto de frente, proprio para escriptorio ou atelier, na rua Uruguayana, 7, 2º andar. (V 20772) E

ALUGA-SE um armazem na rua Lêdo n. 49. Trata-se á rua da Alfandega n. 226. (V 20484) E

ALUGA-SE boa sala de frente e quarto a casaes sem filhos ou moços do commercio, com pensão; rua da Misericordia n. 2, 2º andar, em frente aos Telegraphos; tem telephone. (V 19705) E

ALUGA-SE uma sala e um quarto juntos, phone 8108, Norte; rua Frei Caneca n. 45, sobrado. (V 19721) E

ALUGAM-SE optimos aposento, mobilados, encerados e agua corrente, á rua do Riachuelo, 166. Tel. C. 5189 (V 18700) E

ALUGA-SE em casa de senhora estrangeira, de tratamento, um aposento ricamente mobilado, sem pensão, a senhor de posição, á rua Ubaldino do Amaral n. 21, (Esplanada do Senado), logar fresco e saudavel, distante sete minutos do centro. (V 20418) E

ALUGA-SE esplendidos quartos para solteiros ou casaes sem filhos, no palacete Gomes Carneiro, á rua Gomes Carneiro n. 75, antiga rua do Costa. (V 19692) E

ALUGAM-SE salas mobiladas, com pensão a casal ou dois senhores de tratamento; bem arejado; rua Municipal n. 4, tem elevador. (V 19729) E

ALUGA-SE sala mobilada com roupa de cama e café, tem telephone rua General Caldwell n. 219. (V 19722) E

ALUGA-SE, por contrato, a quem fizer as obras, o predio da rua Sacadura Cabral n. 341 (Saude), esquina da praça da Harmonia em frente ao Cães do Porto, tendo amplo armazem para qualquer negocio, neste logar de grande futuro e sobrado com accommodações para familia. As chaves e informações na casa n. 18, do beco. (V 20434) E

SALA de frente, aluga-se uma, com mobilia, a casal ou rapazes. Av. Henrique Valladares n. 5. Tel 1825. (V 21094) E

Lapa e Santa Thereza

ALUGA-SE um esplendido quarto bem mobilado, sem pensão, casa de familia de tratamento e de respeito, não ha outros inquilinos, logar muito aprazivel, perto do centro. — Rua Francisco Muratori, 36. (V 20639) F

ALUGA-SE uma casa em Santa Thereza, com linda vista, a quem ficar com os moveis. Aluguel antigo. Bondes de Santa Thereza e Cattete. Cartas no escriptorio d'este jornal a A. Z. 12. (V 21224) F

ALUGA-SE um bom predio de dois pavimentos, reformado de novo, com commodos espaçosos, á rua da Lapa 95; tratar no Banco Portuguez. (V 20598) F

ALUGA-SE o predio da rua Aurea, 115, em Santa Thereza. Trata-se com o sr. João Costa, á rua dos Andradas, 9. (V 20741) F

ALUGAM-SE na loja, os fundos para officina, deposito ou escriptorio, na rua da Lapa, 28. (V 21267) F

DEUZA DA PAZ

A melhor escova para dentes

ALUGA-SE em casa de familia, um quarto mobilado, sem pensão, a rapaz decente de bom comportamento. Trata-se na rua S. José, 70, 1º andar. (V 19596) E

ALUGA-SE com contrato de 2 annos e mezes, uma boa casa, com tres quartos, 2 salas, fogão a gaz, etc., a quem ficar com uns moveis de sala de jantar, informações á Av. Salvador de Sá n. 69, Padaria. (V 20402) E

ALUGAM-SE quartos a moços e casaes distinctos, no novo palacete da rua Visconde do Rio Branco 17. (V 19501) E

ALUGA-SE uma área e cozinha, — com camara escura, tem gaz. Rua Rodrigo Silva, 18, 2º andar. (V 19655) E

ALUGA-SE uma sala propria para escriptorio, á rua do Rosario, 159 1º andar. (V 19563) E

ALUGAM-SE ternos de frack, smocking, casacas, côcos, cartolas forros de sedo, para baile, casamentos; menos 20 o/o. Rua Senador Dantas, 75. (V 19753) E

ALUGA-SE um esplendido palacete em Copacabana, posto 4, melhor ponto para banhos de mar, trata-se na rua Ipanema, 61, predio é na mesma n. 125, aluguel, 1:000$000. (V 19334) E

ALUGA-SE um bonito quarto mobilado, em casa de familia de respeito, a um moço nas mesmas condições. Rua S. José, 79, 2º andar. (V 19504) E

ALUGA-SE uma vaga em um quarto com pensão farta e asselada; á rua da Misericordia, 38, 2º andar. Preço 180$000. (V 18814) E

ALUGAM-SE duas magnificas salas. Rua 7 de Setembro, 107. (V 19654) E

ALUGA-SE o sobrado da casa, no largo do Capim n. 8. Trata-se na loja, onde se encontram as chaves. (V 20593) E

ALUGA-SE metade de um quarto, muito claro, a moça séria, por 25$; póde trabalhar em casa ou fóra. Tel. 3480, Norte, das 10 ás 11 hs. (V 21157) E

ALUGA-SE em casa de pequena familia, um aposento a casal discreto Ver e tratar na rua Carlos de Carvalho, 61, terreo, (Esplanada do Senado). (V 20553) E

ALUGA-SE a um ou dois rapazes, commodo com pensão por 150$000, casa de familia; rua da Quitanda numero 72, 2º andar. (V 21156) E

ALUGA-SE magnifico sobrado — Avenida Mem de Sá, 232; para tratar rua Gonçalves Dias, 74, 1º. (V 20737) E

CONSULTORIO — Medico ou dentista, aluga-se. Ver e tratar, São José, 51, das 4 ás 6. (V 19772) E

ELEGANTES, só no gabinete de manicure da Avenida Rio Branco 114, sala 15. Tel. C. 1625. (V 2060) E

ALUGA-SE um quarto bem espaçoso e arejado, com linda vista para o mar, a casal que trabalhe fóra ou a pessoas de tratamento, á rua Taylor n. 137, Santa Thereza. (V 19621) F

ALUGA-SE uma bella sala bem mobilada, com bella vista, bonde na porta, a cavalheiro de fino trato ou senhora distincta, em casa de casal sem filhos. Rua do Aqueducto, 54-A, — Santa Thereza. (V 19208) F

ALUGA-SE ou vende-se o sobrado da rua Dr. Ferreira Pontes, 27. Tratar Frei Caneca n. 14, sobrado. (V 19714) F

SOBRADO magnifico, aluga-se, á rua dos Arcos n. 24 e tratar-se no 20 Tem 23 quartos, sala de jantar, dois excellentes terraços ao ar livre e outra dependencias. E' construcção nova. (V 19567) E

SANTA THEREZA — Aluga-se o sobrado da rua Progresso, 46. Tem grande varanda com linda vista para o mar, proprio para dois casaes, bonde P. Mattos ou Plano. (V 20570) F

Cattete, Laranjeiras, Botafogo e Gavea

ALUGAM-SE bons commodos bem mobilados, a cavalheiros de tratamento, com ou sem pensão, Rua do Cattete 335. (V 20752) G

Ondulação dos Cabellos

Cabellos crespos com poucas applicações do

CRESPODOR

SÃO COM SEGURANÇA OBTIDOS

Vidro . . . . 10$000—Pelo Correio . . . 12$000

Na Perfumaria «A' GARRAFA GRANDE»-66 Rua Uruguayana

PERESTRELLO FILHO & Cia.

Em Nictheroy: Drogaria Barcellos

(1042)

ALUGAM-SE optimos aposentos mobilados, com agua corrente, na rua do Riachuelo, 166. T. C. 5189. (V 19565) E

ALUGA-SE uma sala de frente com pensão farta e asseiada para 3 moços do commercio. Preço 200$000 cada um, Rua da Misericordia, 38, 2º andar. (V 18813) E

ALUGA-SE na Pensão Maná, á Av. Gomes Freire n. 7, salas e quartos bem mobilados, a casaes e rapazes, com excellente pensão, a preços modicos. V. 20487) E

BELLO SEXO — Para vossos incommodos tomem CAPSULAS SEVENKRAUT (APIOL, SABINA, ARRUDA). Ap. D. N. S. P., n. 94, 19/9/921. A' venda na Rua 7 de Setembro 61 e 81 — Drog. Huber Berrine. Tubo 7$000. (V 20345)

ALUGA-SE um quarto em casa de familia, com pensão e sem moveis, a um ou dois senhores do commercio, rua Buenos Aires 201. (V 21189) E

EM casa de uma senhora só, aluga-se uma sala de frente mobilada, a um casal distincto ou moça distincta. Rua do Rezende n. 208; tem telephone. (V 21217) E

ESCRIPTORIO de frente, aluga-se; Candelaria 27, 2º, esquina de V. Inhauma. (V 19872) E

ESCRIPTORIO, aluga-se um na rua do Rosario 170, sobrado. (V 20688) E

ESCRIPTORIO — Aluga-se á rua Theatro 19, 1º andar, 85$000. Tem telephone. (V 20698) E

GRANDE escriptorio: aluga-se, na rua S. Pedro 117. (V 20725) E

PRECISA-SE de um quarto mobilado para rapaz solteiro, em bairro perto da cidade, devendo ter entrada completamente independente. — Cartas p. "Guilherme Mendes", nesta folha. (V 20547) E

SALAS — Alugam-se, para escriptorios, praça Gonçalves Dias, 11, 1º andar. (V 19673) E

SALA de frente, aluga-se para escriptorio ou dentista. Rua da Assembléa n. 21, 1º andar. (V 19737) E

ALUGA-SE á rua Carvalho de Sá 83 (proximo ao largo do Machado), um apartamento mobilado para casal ou senhor de tratamento. (V 20757) G

ALUGA-SE boa sala para descanço em rua transversal ao Flamengo. Cartas a C. D. neste jornal. (V 20633) G

ALUGA-SE uma boa sala com tres janellas de frente, optima pensão e boa mobilia, para casal ou rapazes. Largo do Machado, 42. (V 21229) G

ALUGA-SE um quarto a dois moços á rua Santo Amaro, 29, casa 8, sobrado, falar das 5 da tarde em deante. (V 21238) G

ALUGA-SE um esplendido quarto em casa de familia, com optima pensão, a casal distincto, casa encerada, mobiliario novo, junto ao Flamengo. Travessa Cruz Lima, 35. (V 21199) G

ALUGA-SE em casa de familia de tratamento, um quarto para casal ou dois senhores, á rua Clarice Indio do Brasil n. 31, antiga Piedade, Botafogo. (V 21226) G

ALUGA-SE um bom quarto a cavalheiro distincto, em casa de familia Tel. B. M. 3394. (V 20632) G

ALUGAM-SE uma grande sala de frente, muito bem mobilada e um quarto, em casa de familia, sem pensão, a senhores de tratamento; rua Buarque de Macedo, 44. Flamengo. (V 20723) G

ALUGA-SE uma boa sala de frente, a pessoas distinctas, na rua Ypiranga, 51, Laranjeiras. (V 21198) G

ALUGA-SE no Cattete, o 2º andar n. 112, com moveis ou sem, com contrato ou sem. Trata-se na rua Bento Lisboa n. 54-A. B. M. 1658, com o sr. Bretanha. (V 21270) G

ALUGA-SE um aposento mobilado, com pensão, a casal ou cavalheiro distincto Rua Silveira Martins, 26. (V 21263) G

ALUGA-SE um quarto com todo o conforto, em casa de familia, a cavalheiro do alto commercio, ou a casal sem filhos, sem pensão, Largo do Machado n. 41. (V 20413) G

ALUGA-SE o predio da rua Guanabara n. 69. Trata-se na mesma rua n. 67, das 7 ás 8 horas da noite. (V 21251) G

ALUGAM-SE bons quartos com banhos de mar á porta, praia das Saudades, 180, Botafogo. (V 21282) G

ALUGA-SE em casa de familia, sem outros inquilinos, excellente quarto mobilado. Rua Bento Lisboa, 55, — Cattete. (V 21268) G

ALUGA-SE sala de frente ou quarto grande, a casaes sem filhos ou rapazes ou senhor, Rua Cassiano 46, loja, Gloria. (V 21265) G

ALUGAM-SE duas salas, um quarto e cozinha, luz, tanque, etc., em ponto saudavel, na rua Monte Alegre n. 69, perto da rua do Riachuelo. (V 21266) G

ALUGA-SE um amplo quarto de frente, em casa de familia pequena, a senhora de tratamento, no becco da Lagoa, Bairro Novo. Tel. S. 853. (V 19547) G

ALUGA-SE um bom quarto com pensão, em casa de familia estrangeira a cavalheiro de tratamento. — Rua Carvalho Monteiro, 31. (V 19576) G

ALUGA-SE um bom quarto, com pensão, para dois senhores distinctos, em casa de familia de rigoroso tratamento, Rua Buarque de Macedo, 71, perto dos banhos de mar. (V 19554) G

ALUGA-SE um magnifico quarto mobilado, sem pensão, a moços do commercio ou cavalheiros de tratamento na rua Andrade Pertence n. 18, — Cattete. (V 20426) G

ALUGA-SE uma bonita sala de frente, com pensão e sem mobilia, para casal ou cavalheiros, em casa de familia, no largo do Machado, 3. (V 20389) G

JUVENTUDE ALEXANDRE

O MAIS PODEROSO TONICO DOS CABELLOS

DÁ VIGOR E MOCIDADE AOS CABELLOS

Com med. de ouro nas Esp. do Centenario e Nac. de 1908

Producto app. e lic. pela D. G. S. P.

25 annos de invejaveis successos!

RESTITUE AOS CABELLOS BRANCOS A CÔR PRIMITIVA

Extingue a caspa em 3 dias. - Evita a calvicie. - Não é tintura

EVITE IMITAÇÕES! PEÇA E EXIJA: JUVENTUDE ALEXANDRE

Nas boas Perfumarias, Drogarias e Pharmacias

VIDRO . . . . 3$000 — PELO CORREIO. 6$000

Dep: "CASA ALEXANDRE" R. OUVIDOR, 148 - Rio de Janeiro

Ap. D. G. S. P. n. 204, em 3/10/911. (11344)

ALUGA-SE para um casal ou rapazes do commercio, quartos mobilados com ou sem pensão, á rua 10 de Fevereiro n. 74. (V 20675) G

ALUGA-SE uma sala de frente e um quarto para solteiro, mobilados, com ou sem pensão, — á rua Marquez de Abrantes, 90. (V 20576) G

ALUGA-SE um quarto arejado, limpo, mobilado e com boa pensão, a casal ou rapazes, em casa de pequena familia, na rua Corrêa Dutra 168. (V 19784) G

ALUGA-SE com pensão, aposento mobilado, Silveira Martins, 122 — Cattete. (V 20557) G

ALUGA-SE quartos mobilados, para cavalheiros do commercio, sem pensão, perto do Flamengo. Rua 2 de Dezembro, 78. (V 19589) G

ALUGA-SE uma esplendida casa a familia de tratamento, rua Pereira Nunes, 68, Aldeia Campista. As chaves estão no n. 66, por favor. Trata-se na rua das Palmeiras, 84, Botafogo. (V 21037) G

ALUGA-SE um quarto ou sala de frente bem mobilado a senhores do commercio; rua Almirante Tamandaré n. 46. (V 19708) G

ALUGA-SE um quarto luxuosamente mobilado, a um senhor de tratamento, sem pensão; rua Buarque de Macedo n. 9; tem telephone. (V 20444) G

QUARTO — Senhor só, de tratamento, aluga um mobilado, a um cavalheiro nas mesmas condições, dá-se meia pensão, querendo. Rua Marquez de Abrantes 230, sobrado. (V 21271) G

QUARTO — Aluga-se um em casa de familia, á rua Bento Lisboa, 6, a senhora de respeito. (V 20461) G

QUARTOS e sala, frente de rua e jardim, aluga-se a casal de tratamento, e amplos quartos para moços do commercio, ou empregado publico, com ou sem, fornece-se pensão a domicilio, casa de familia distincta, á rua Soares Cabral n. 26, Laranjeiras. (V 20607) G

SALA de frente mobilada, aluga-se em casa de pequena familia, praia Botafogo 468. (V 21087) G

Leme, Copacabana e Leblon

ALUGAM-SE predios na Avenida ... á rua 9 de Fevereiro e Padre Anchieta, Copacabana. Trata-se Av. Rio Branco 133, 4º andar, sala 10. (V 20122) H

ALUGA-SE uma sala de frente, mobilada, com pensão, em casa de familia, na rua Miguel Lemos 48. (V 19827) H

ALUGA-SE um bom quarto sem mobilia, com direito a luz, telephone, sala de espera, etc., a pessoa de todo o respeito, rua Copacabana, 516, sob. (V 21201) H

ALUGA-SE sala de frente, mobilada e dois quartos, com ou sem mobilia, entrada independente, rua Copacabana, 838. (V 20653) H

ALUGAM-SE casas novas de 400$ e 450$, á r. Figueiredo Magalhães. Cia. Administração, Quitanda 73. (V 19864) H

ALUGAM-SE em casa de familia, quarto e sala de frente, mobilados, com pensão, juntos ou separados, a casal distincto ou cavalheiros. Rua Gustavo Sampaio. Informações pelo tel. Sul 3148. (V 19505) H

ALUGA-SE em casa de familia de tratamento, uma excellente sala de frente, a cavalheiro distincto ou casal sem filhos. A' rua Copacabana, 807, — sobrado. (V 19582) H

ALUGA-SE em Copacabana, 796, — casa de familia, 2 quartos com pensão. (V 20422) H

ALUGA-SE um confortavel Bungalow, com 4 quartos, jardim, garage, local lindo e saudavel. Ver na rua Bulhões Carvalho, 41, Copacabana. Informa-se pelo tel. Norte 3833. (V 20515) H

ALUGA-SE com café pela manhã, um bom quarto mobilado, á rua Copacabana, 779, em casa de familia. (V 19544) H

ALUGAM-SE uma esplendida sala de frente e quarto mobilado ou não, com pensão, em casa de familia de tratamento, á praia do Flamengo, 368. (V 20768) H

ALUGA-SE á rua Joaquim Nabuco 124, Copacabana, lindo bungalow ainda não habitado. Ver a qualquer hora. Trata-se na rua da Quitanda n. 21, com o Dr. Corrêa. — Tel. 2147, Central — Das 3 ás 4 horas (V. 20229) H

ALUGA-SE perto dos banhos de mar, a casaes estrangeiros, quartos com agua corrente e pensão. — Rua Xavier da Silveira, 80. Tel. Ip. 1129.

CREOSGENOL

TONICO DOS PULMÕES E DE EFFEITO SEGURO CONTRA A TOSSE.

Dep.: rua Gonçalves Dias n. 41. Lic. 266—11—913. (V 20537)

ALUGA-SE sala de frente e quartos a rapazes e familias. Fornece-se pensão a domicilio. — Rua Corrêa Dutra, 80. (V 17880) G

ALUGA-SE um quarto, em casa nova de familia, rua Silveira Martins, n. 56. (V 20115) G

ALUGA-SE em casa de familia de tratamento, dois (2) quartos que se communicam, frente de rua, com pensão; rua Pereira da Silva n. 110 — Laranjeiras. (V 18566) G

ALUGA-SE com optima pensão, confortavel quarto mobilado, a senhor do commercio ou a rapazes de fina educação e socegados. Cattete, 247. — C. XIII. V. Elite. Prox. L. Machado. (V 28927) G

ALUGAM-SE magnificos quartos a familias e cavalheiros, na Pensão Odeon, r. Voluntarios da Patria, 286. Optima comida. (V 20445) G

ALUGAM-SE sala e quartos luxuosamente mobilados e independentes Rua do Cattete, 46. (V 20533) G

ALUGA-SE uma sala mobilada, a senhor de tratamento, ou casal sem filhos. Rua 2 de Dezembro, 178, sob. (V 19605) G

ALUGAM-SE duas salas bem mobiladas, com telephone e piano, na rua Santo Amaro 69. (V 21193) G

ALUGA-SE na rua S. Vergueiro, 86, um amplo e bem arejado apartamento de frente, mobilado e com cozinha de primeira ordem e todo o conforto desejado. Tel. B. M. 3910. (V 21134) G

ALUGA-SE quarto independente, mobilado; preço modico; Tavares Bastos, 37. (V 21102) G

ALUGAM-SE salas e quartos, confortaveis, casa de familia, mobilados ou não. Cattete, 245. (V 21142) G

ALUGA-SE uma espaçosa sala independente; rua Voluntarios da Patria n. 20. (V 21164) G

ALUGA-SE uma casa á rua Dr. José Hygino, 82; as chaves, 86. Trata-se na rua Uruguayana, 38/40. Bazar America. (V 21081) G

EM casa de familia estrangeira, aluga-se um bom commodo para senhora ou cavalheiro, senhor do commercio, — rua Ribeiro de Almeida, 2, Laranjeiras (V 19509) G

KRAEMINA

INFALLIVEL NA ASTHMA E NA BRONCHITE ASTHMATICA

PURAMENTE VEGETAL

Saude, Praia Formosa e Mangue

ALUGA-SE, perto da praça Onze, uma sala e um quarto; rua São Leopoldo n. 76, sobrado. (V 19815) I

ALUGA-SE a boa casa da rua Mesquita Junior, 17, Mangue, Chaves no n. 21, casa 5, da mesma rua. (S 21042) I

GRATIS

Mensageiro da Fortuna, ao Sr. Aristoteles Italia, á Caixa Postal, 604

Secção C. — RUA S. JOSE', 6 — Rio de Janeiro. Só serve para adultos e não analphabetos. (7091)

STENOLINO Para pulmão fraco, anemias, fraqueza, pallidez

Deposito: Drogaria Pacheco, rua dos Andradas, 43; Casa Huber, rua Sete de Setembro, 61 e nas Drogarias. (Approvado pela Saude Publica em 27/5/16. Licença n. 14035. (V 20616)

(58) FOLHETIM DO "CORREIO DA MANHÃ"

HONRA E DESHONRA

— POR —

E. MARLITT

Era mais que verosimil que a caixinha ainda existia. Se o testamento indicasse o esconderijo no qual se devia encontrar a baixella de prata e as pedras preciosas, descobrir-se-ia com toda a certeza um segredo que a solitaria tinha defendido com todas as suas forças, com o fim de subtrail-o ao mundo. — Isso não devia, não podia se dar.

A porta envidraçada do vestibulo estava pela parte de dentro fechada a ferrolho; Felicidade, impellida pelo desejo de proteger a memoria de sua velha amiga, quebrou um vidro. O ferrolho tinha cadeado, e a chave fôra tirada. Foi uma triste descoberta; uma dolorosa expressão desenhou-se no rosto da mocinha.

Assim ficava perdida, e por uma circumstancia insignificante, a esperança de dar um ultimo combate no interesse da tia Cordula.

A dôr que sentia Felicidade juntava-se-lhe ainda ao receio de que ia apparecer em publico.

O conteudo daquella caixinha escura estava destinado a justificar os juizos desfavoraveis feitos a respeito da solteirona, ou então devia ella projectar sobre a sua memoria uma sombra espessa que serviria á animosidade, e parecia dar razão ás supposições menos caridosas?

Colheu rapidamente um grande ramalhete, deitou em uma cesta que tinha trazido para esse fim, dois vasos que continham as flôres favoritas de tia Cordula, e voltou pelo seu caminho, através do telhado, com o coração mais opresso que nunca.

Agora a mocinha tinha tres sepulturas queridas lá em cima no cemiterio! A terra cobria todos aquelles que a tinham amado. Ergueu para o céo um olhar desesperado, deitando as flôres na terra ainda fresca, que cobria a tia Cordula. Nada mais tinham que roubar-lhe? Seu pae desapparecera, havia muitos annos. Sem duvida os seus restos descansavam ao longe em algum desconhecido recanto. Ali em baixo, em um blóco de marmore precioso, lia-se, traçado em letras douradas, o nome de Frederico Hellwig. E aqui, ella se approximava da sepultura de sua mãe, aqui graças aos pios cuidados da solteirona, reverdeciam, havia nove annos, flôres sempre frescas.

A inscripção que tinha a pedra funeraria, apagára-se, havia muito; recentemente, Thomaz a mandára renovar; agora, cada letra se destacava de modo perfeitamente legivel, e Felicidade, com os olhos cheios de lagrimas, leu: "Méta d'Orlowsky". Mais em baixo, havia ainda outro nome que ella não se lembrava de ter visto em outro tempo. Sem duvida apagára-se mais depressa do que o precedente; agora a linha inteira estava nitida e visivel. Felicidade continuou a seguil-a com o olhar. "descendente dos Hirschsprung de Kiel".

Felicidade perdeu-se em mil pensamentos. Este nome era o que estava no manuscripto de Bach.

Pertencera outrora a uma das mais nobres familias da Thuringia, resoára nos campos de batalha e os seus brazões ainda estavam gravados ou esculpidos em todas as paredes da velha casa dos Hellwigs. O pequeno sinete de prata que estava na mala que encerrava os objectos pertencentes a Felicidade, quando menina, tinha os mesmos brazões. Terrivel enigma! A grandeza e o esplendor daquella casa tinha desapparecido havia muito tempo.

Thomaz recordava-se de ter conhecido creança o ultimo individuo deste nome. Tinha partido para Leipsig, para lá estudar, e ahi morrera ainda moço, e solteiro.

Entretanto, eis que quatorze annos antes do momento presente, tinha vindo do Norte uma moça que usava deste nome, quando estava na casa paterna, e que possuia um sinete com aquellas armas.

Seria um ramo da antiga familia de Thuringia, arrancado ao solo natal e transplantado para uma região distante? Oh! orgulhoso cavalheiro! que mandaste gravar a tua effigie no interior da velha casa convertido no patrimonio de uma familia de mercadores!

Sáe do teu esquife e vem visitar este campo em que repousas!

Muitas sepulturas têm o teu nome e encerram individuos que com certeza comeram o pão, ganho com o suor do teu rosto, trabalhando como humildes proletarios, emquanto que tu acreditavas ter assegurado para sempre a grandeza e a superioridade da tua descendencia! Fechaste os olhos confiado no futuro que legavas aos teus herdeiros. Olha! As mãos daquelles, que usaram do teu nome depois de ti, mostram os signaes do trabalho manual.

Approxima-te desta sepultura, encerra uma descendente da tua familia; sabes como era que ella ganhava a sua vida? Apresentava-se em scena, exposta ao desprezo de todos.

Ahi perdeu a vida, deixando atrás de si uma orphã destinada a ser calcada aos pés.

Em teus orgulhosos designios não levaste em conta as vicissitudes que se dão na historia do mundo e na historia dos homens, que elevam, de repente uma onda até ao céo e cavam inesperadamente um abysmo ao seu lado, afim de confundir o que se eleva, abatendo-o para nivelar tudo.

Existiam ainda parentes da mãe de Felicidade? A mocinha respondeu a esta pergunta com um sorriso amargo que dirigia a si propria.

Qualquer que fosse o estado das coisas, elles não existiam para a filha de Méta Hirschsprung; já duas vezes lhes tinham dirigido um appello que devia ter sido ouvido e ao qual ninguem respondera. Quem sabe se aquella parte da familia se tinha podido preservar de casamentos desiguaes e conservar a sua primitiva pureza até o momento em que uma de suas filhas tinha dado o coração e mão a quem? a um miseravel actor. Sem duvida terá sido repellida por seus paes, riscada da arvore genealogica, e para sempre banida da casa paterna.

Se era assim, jámais a filha poderia transpôr a porta que se fechára para ella.

XX

Felicidade, depois de ter deixado o cemiterio, não se dirigiu para a casa da praça do Mercado; Rosa e Annita a esperavam no jardim situado fóra da cidade. Mme. Hellwig para ahi se devia dirigir por sua vez, á tarde, para cear debaixo das acacias com a menina.

A mulheraça tinha readquirido a sua tranquillidade exterior; apenas era evidente que se mostrava muito menos sedentaria.

Parecia sentir a necessidade de fugir, pela actividade, a certos pensamentos incommodos e que procurava distracções, emquanto esperava a volta de seu filho.

Dava mostras de querer ignorar completamente o seu encontro com Felicidade, no aposento das aguas-furtadas. Esse encontro não lhe fizera suspeitar das relações com a solteirona e tinha attribuido o apparecimento da mocinha ás excitações de uma vulgar curiosidade.

Em circumstancias ordinarias, aquella curiosidade teria sido severamente castigada, porém tinham sobrevindo certos incidentes que pareciam importunos á memoria de mme. Hellwig, quando os recordava e desejava que o esquecimento os apagasse.

Felicidade tinha atravessado rapidamente toda a pequena cidade; parou deante da porta de um jardim, deu um profundo suspiro; depois tomando uma subita decisão, ergueu a aldraba, abriu a porta e entrou no jardim que dividia com a propriedade da familia Hellwig e que era occupada pelos paes do joven advogado Franck.

A mocinha estava só dahi em deante, e devia pensar em prover aos seus meios de subsistencia. Por maiores que fossem os soffrimentos que o seu coração tinha experimentado, a coragem e a energia não tinham enfraquecido nella sobre as dolorosas emoções que acabava de soffrer; sua razão, clara e inflexivel, sabia acceitar e supportar o irremediavel, e jámais a logica que presidia aos seus actos se deixava vencer nem mesmo abalar pelas suggestões de um sentimento que lhe tivesse aconselhado a apathia e o abandono de sua responsabilidade para comsigo mesma.

A amavel matrona, de aspecto attraente e distincto, que dias antes falára a Felicidade, estava sentada debaixo de um caramanchão coberto de plantas trepadeiras e desenhava.

Reconheceu immediatamente a mocinha e animou-a com bondade a chegar-se a ella.

(Continúa)

Madeiras e Materiaes para Construcções
A. COSTA ARAUJO

Rua da Constituição N. 78. Teleph. C. 4.450, e em Nictheroy, rua 15 de Novembro 24 a 30. Tel. 368.

Grande Stock de madeiras em toros, serradas e apparelhadas em todos os comprimentos, larguras e grossuras: Peroba de Campos, Peroba Rosa, Cedro Oleo Vermelho, Imbuya, Vinhatico, Jacarandá e muitas outras de Lei.

Madeiras do Norte em larga escala: — Páo roxo, Páo Setim, Massaranduba, Andiroba, Freijó, Macacauba, Louro, Amarello rajado, etc.

Pinho Paraná em Couçoeira e taboado para qualquer quantidade. — Preços modicos. Entrega immediata. (11407)

Grande área de terreno na Avenida Atlantica

Vende-se uma grande área de terreno em um dos melhores pontos da Avenida Atlantica. Tem tres frentes, sendo: 89 m., 70 para a Avenida; 72 m., 50, para a rua de Copacabana e 56 m., 90 para uma outra rua. Existem no terreno dois predios antigos e dois predios novos, rendendo tudo a preço barato 4:500$ por mez. Trata-se com o sr. Duarte Felix, no escriptorio desta folha. (11082)

J. Rainho & C.

Endereço Telegraphico: RAINHO-RIO — Telephone Norte 170 — Codigos Usados: Brasil, Ribeiro e A B C, 5ª Edição. IMPORTADORES E EXPORTADORES

Haddock Lobo e Tijuca

ALUGA-SE um bom quarto, em casa de todo o respeito. A casa é de todo o respeito, passadio muito bom. Rua Felix da Cunha, 42. (V 19616) K

ALUGAM-SE as duas ultimas casas da rua Conde de Bomfim, lado impar, acabadas de construir. Trata-se na rua do Hospicio, 85, 1º andar, das 15 ás 19 horas. (V 20524) K

ALUGA-SE a casal ou pequena familia modesta, uma casa no Barro Vermelho, 130$000 mensaes adeantados, deposito de 3 mezes. Contrato de um anno. — Chaves e informações na rua Lopes Ferraz, 17-A. S. Christovão. (V 19883) L

ALUGA-SE um predio, 1º e 2º andares, para familia de tratamento, com 3 quartos, 2 salas, fogão gaz, aquecedor e banheira, rua Conselheiro Costa Pereira 25, trata-se 21. (V 21252) L

Elixir de Mastruço
Anti-catarrhal, anti-febril e tonico
Para doenças pulmonares não tem rival
Ap. D. N. S. P. S. P. n. 392, em 3|3|904.

ALUGA-SE bom quarto na rua Haddock Lobo n. 319. (V 21206) K

ALUGAM-SE 2 quartos em casa de familia, com pensão e sem mobilia, á rua de Campos Salles, 174. (V 20417) K

ALUGAM-SE com pensão, em casa de familia, 2 excellentes quartos a casaes distinctos. — Rua Conde de Bomfim, 34. (V 20424) K

ACHAM-SE vagos quartos, na acreditada Pensão Diamantina, para casaes e solteiros distinctos, rua Haddock Lobo n. 417. (V 20243) K

ALUGA-SE para familia de tratamento, o grande predio da rua Barão de Mesquita, 394, ver e tratar no mesmo, das 8 horas em deante. (V 19483) L

ALUGA-SE a magnifica casa da rua Araripe Junior, 47. Ver e tratar das 12 ás 17 horas. (V 21269) L

ALUGA-SE em casa de familia um quarto com ou sem mobilia, a rapaz do commercio ou a senhor que trabalhe fóra. Avenida Pedro Ivo n. 119 — S. Christovão. (V 20589) L

ALUGA-SE uma sala independente, um quarto mobilado, com pensão, a um casal sem filhos ou a um senhor de respeito, em casa de familia de tratamento; á rua Escobar n. 111 — S. Christovão. (V 19928) L

ALUGA-SE grande armazem e confortavel sobrado, no Boulevard 28 de Setembro 301. (V 18873) L

ALUGAM-SE dois predios, com ou sem contrato, sendo um para familia, com 2 quartos e 2 salas e outro de esquina, para negocio, com 5 portas de aço; á rua Jardim Zoologico n. 25. Tambem se vendem. Ver e tratar no local, das 8 ás 13 horas. (V 18847) L

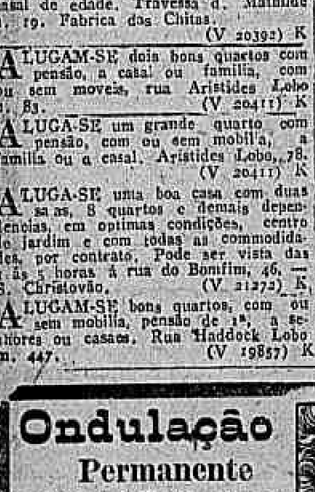

— Qual meu amigo!! ... GONORRHÉA ...

ALUGA-SE uma boa casa com duas salas, 8 quartos e demais dependencias, em optimas condições, centro de jardim e com todas as commodidades, por contrato. Pode ser vista das 1 ás 5 horas á rua do Bomfim, 46. — S. Christovão. (V 21272) K

ALUGAM-SE bons quartos, com ou sem mobilia, pensão de 1ª, a senhores ou casaes. Rua Haddock Lobo n. 447. (V 19857) K

... estão na rua dos Artistas n. 41, (por favor), e trata-se á rua do Rosario n. 170, sob., das 14 ás 17 horas. (V 20481) L

ALUGA-SE á rua S. Francisco Xavier, 671, esplendida casa com 5 quartos, salas, installações sanitarias, 3 quartos fóra e grande quintal. Aluguel 650$, contrato de 4 annos e bom fiador. Tratar á praça Olavo Bilac, 15, sobrado, das 11 ás 5. (V 21084) L

Ondulação Permanente

Chegou de Paris um novo especialista de ondulação permanente. Unica ondulação que resiste á lavagem de cabeça.

Casa Eritis
Uruguayana, 78
Tel. Central 1313
(7298)

ALUGA-SE para familia de tratamento, mediante contrato, a casa da rua Barão de Itapagipe, 380; as chaves estão na rua Aguiar, 77, onde se trata. (V 19461) K

ALUGAM-SE dois quartos amplos, bem mobilados, cozinha de 1ª ordem, na Pensão Mariz e Barros, nesta rua n. 427. Tel. Villa 3764. (V 1814) K

ALUGA-SE um quarto de frente, por 80$, ou dois por 150$, a pessoas distinctas. Informações na Padaria ...

ALUGAM-SE inteiramente reformadas, para pequena familia, as casas IV e VIII, da rua Petrocochino 72, em Villa Isabel. Estão abertas das 9 ás 4 horas. Tratam-se á rua da Assembléa 10, sob., com o dr. Teixeira. (V 19855) L

ALUGA-SE uma casa. Informa-se e trata-se na rua Luiz Guimarães, 33 Jardim Zoologico. (V 20650) L

ALUGA-SE o predio da rua Lins de Vasconcellos, 359, com 6 quartos, 2 salas e mais accommodações. Ver das 10 ás 16 horas e trata-se na rua Luiz ...

ALUGA-SE a casa da rua Anna Barbosa, 24, está aberta, perto da estação do Meyer, por 400$000 mensaes e fiador idoneo. Trata-se na rua Frei Caneca, 79, sobrado ou pelo telephone Norte 5179. (V 21134) M

QUARTO — Aluga-se, em casa de pequena familia, a casal sem filhos ou a um senhor. Rua S. Christovão n. 553. (V 19771) L

ARTE, ELEGANCIA — E — BOM GOSTO

São os requisitos que distinguem os Mobiliarios e as Ornamentações da

RED-STAR

RUAS:
69 - Gonçalves Dias - 71
82 - Uruguayana - 82
(6978

NICTHEROY

ALUGA-SE a setima casa da Alameda n. 1057, em Nictheroy. — Trata-se na mesma rua n. 1067. — Fiança ou contrato. (V 20601) T

VENDE-SE ou aluga-se o magnifico predio da rua Oswaldo Cruz, 63, ... Icarahy. Póde ser visto ás 2as e 5as feiras, das 14 ás 17 horas. Informações á rua Octavio Carneiro, 81. (V 20623) T

ALUGAM-SE 2 optimos aposentos, na rua Lopes Trovão, 80, Icarahy. (V 19853) T

ALUGA-SE um bom quarto mobilado perto da praia, a senhor do commercio. Preço modico. Boa Viagem, 117 (V 21262) T

ALUGA-SE um bom quarto mobilado com meia pensão, em casa de familia; á rua Coronel Moreira Cesar n. 107 — Nictheroy, Icarahy. (V 20345) T

ALUGA-SE em Icarahy, um bom predio, para familia de tratamento, á rua d. Octavio Carneiro, 121. — Informações no mesmo predio. (V 20398) T

ALUGA-SE grande sala de frente e quarto, entrada independente, tem jardim, casa de 1ª ordem, a familia de todo o respeito, rua Marquez de Caxias ...

NICTHEROY — Icarahy — Aluga-se mobilada ou traspassa-se o contrato de uma nova casa, com todas as commodidades; está situada em frente ao mar. Inf. rua Theophilo Ottoni n. 70, 2º andar. Tel. N. 4363. (V 20489) T

BICYCLETAS

Maxima solidez e elegancia com para-lamas, freio dianteiro e freio contra pedal roda livre, bolsa para ferramentas, bomba com suportes.

Preço Reclame, 425$000

Grande sortimento de accessorios a preços reduzidos.

COLOMBO GAMBERINI & Comp.

Rua Evaristo da Veiga 63
T. Cent. 2643.
(8810)

Compra e venda de predios e terrenos

CONSTRUCÇÕES e restaurações de predios em 60 dias; a dinheiro e a longo prazo, sem juros: 4 peças, 5:400$; 5 peças, 7:800$; 6 peças, 11:700$; 7 peças, 13:100$, incluindo os respectivos terrenos, cobrar-se-á mais o valor dos mesmos, installações completas; materiaes absolutamente de lei e fachadas a escolher, na antiga "Casa A. C. O. Territoraes"; Largo S. Francisco 44, 2º; sendo o pagamento integral effectuado na assignatura dos contratos, estes gozarão do abatimento de 8 %. (V 20651) N

PREDIO — Vende-se um magnifico á rua Carlos Gomes, Petropolis. Inf. General Camara, 38, sob. (V. 19583) N

PREDIOS — Construcções e restaurações de predios em 60 dias; a dinheiro e a longo prazo, sem juros; 4 peças, 5:400$; 5 peças, 7:800$; 6 peças, 11:700$; 7 peças, 13:100$; incluindo os respectivos terrenos cobrar-se-á mais o valor dos mesmos, installações ...

PREDIOS — Construcções, plantas e projectos á vista e a longo prazo. Rua dos Ourives, 132, 1º and. (V 20066) N

PREDIO

Vende-se um com grande terreno; póde ser visto a qualquer hora do dia, á rua Ferreira Pontes n. 42. Trata-se á rua Senhor dos Passos n. 113, com o sr. Fernandes. (V 21049)

PREDIO — Vende esplendido, estylo COLONIAL, recem-construido, á rua Pontes Corrêa. Inf. General Camara n. 38, sobrado. (V. 19583) N

J. Pinto — Predios e terrenos. Construcções e outras operações; rua do Rosario n. 161, sob. Tel. Norte 5236 e 3166. (V 19839) N

TERRENO. Vende-se um esplendido lote, no melhor ponto de Ipanema, 10 x 20, por 10:000$. General Camara, 38, sob. (V 20644) N

TERRENOS — Todos ou quasi todos os que vêm sendo annunciados são refugos que, vistos, revistos e repisados, foram desprezados; uns por imprestaveis, outros por disputarem preços absurdos. O mais judicioso seria procurar conhecer os terrenos em primeira mão, os que por seu elevado numero não são ventilados, mas que são encontrados de todos os preços, tamanhos e bairros, na antiga "Casa A. C. O. Territoriaes", largo de S. Francisco 44: 2º andar. (V 20651) N

TERRENOS — Quem precisar comprar ou edificar, a dinheiro e a longo prazo, dirijam-se ou escrevam á "*Casa A. C. O. Territoriaes*", largo de S. Francisco 44, 2º, que encontrarão o que desejam em qualquer rua do centro ou arrabalde e desde 1:000$ cada lote. (V 20651) N

VENDE-SE o predio da rua Candido Benicio n. 102, distante de Cascadura 5 minutos; trata-se no mesmo. (V 20455) N

VENDE-SE 2 predios com terreno para mais construcções. Cartas a J. Filho, caixa postal n. 463. (V 20454) N

VENDE-SE o predio da rua Santo Amaro n. 97, na Gloria, com accommodações para familia de tratamento, em leilão, no dia 9 do corrente, ás 4 horas da tarde, pelo leiloeiro Julio. (V 20323) N

VENDE-SE o terreno da rua Gomes Carneiro n. 38, prompto a receber construcção, situado no melhor ponto de Ipanema, no dia 9 do corrente, ás 4 1|2 horas da tarde, pelo leiloeiro Julio. (V 20324) N

VENDE-SE o optimo predio em Nictheroy, proximo a Icarahy, com 11 quartos, 5 salas e com grande terreno. Trata-se na Avenida Rio Branco n. 161, 1º andar, das 4 ás 5 horas. (V 19401) N

VENDE-SE o solido e bom predio á rua Visconde de Santa Cruz, 17, junto á rua Barão do Bom Retiro, no Engenho Novo, bonde á porta, em leilão do leiloeiro A. Pimenta, quinta-feira, 7, ás 4 1|2 horas da tarde.

VENDEM-SE 4 predios á Estrada do Engenho n. 262 (casas I, II, III e IV) em leilão pelo leiloeiro Palladio, quarta-feira, 13 do corrente ás 2 horas, em seu armazem á rua São José n. 57. (V 20646) N

VENDESE um bom terreno, á rua Barão de Cotegipe — Villa Isabel. Tratar á rua do Carmo n. 57, 1º andar. (V 20588) N

VENDE-SE uma fazenda de criação e com boas terras para lavoura. Trata-se com Rodrigues, rua Pedro Americo n. 70, de hora ás 3. (V 19863) N

VENDE-SE o predio da rua Visconde de Silva, 27, Botafogo. Para ver e tratar com o sr. Sá, á rua Buenos Aires, 151. Não se aceita intermediarios. (V 21241) N

Estomago - Figado e Intestinos

Digestões difficeis, gastrites, dôr e peso no estomago, vertigens, azia, enterites, hepatites e todas as molestias do apparelho gastro-intestinal, tratam-se com o ELIXIR EUPEPTICO, do Professor Dr. Benicio de Abreu. Ap. D. G. S. P. — N. 214 — 8|2|1896.
A venda em todas as pharmacias e drogarias do Rio e dos Estados. — Depositarios: *Alfredo de Carvalho & C.* — Rua 20 de Abril, 16 e 1º de Março, 10. (11342)

PALACETE — Vende-se um esplendidamente situado á rua Ibituruna, com 3.530m2, todo conforto. Inf. General Camara, 38, sobrado. (V. 19583) N

PRECISA-SE comprar dois predios no valor de 15 contos cada um; para tratar na rua Santa Luiza 22-O. Praça da Bandeira. (V 19794) N

ENCANTADO — Vende-se esplendida casa em centro de pomar, com 2 salas, 4 quartos e mais dependencias; ...

VENDE-SE bom terreno de 28x160, em frente á Estação de Campo Grande, tratar na rua Jardim Zoologico n. 32. (V 20558) N

VENDEM-SE os predios da rua Jorge Rudge ns. 75, 77 e 81, com accomodações para familia de tratamento no dia 8 do corrente, ás 4 horas da tarde, pelo leiloeiro Julio. (V 20326) N

VENDE-SE uma fazenda com 1.600 alqueires e margem da Central, distante oito horas desta capital, campos nativos, preço modico. Trata-se com Vasconcellos, á rua Borja Castro, 115, fim de Ouvidor. (V 19469) N

... construcção moderna, para familia de tratamento, na estação de Bomsuccesso, no dia 7 de Agosto, ás 4 horas da tarde, pelo leiloeiro Julio. (V 20328) N

VENDE-SE ou aluga-se o magnifico palacete, praia de Botafogo n. 114, construido com todo conforto moderno, para grande familia de tratamento, póde ser visitado das 6 ás 6 e trata-se á rua do Rosario 136, 2º andar, com Miraglia, teleph. Norte 5217. (V 21047) N

VENDE-SE a boa casa da rua Maxwell n. 124, com 3 quartos, 2 salas, cozinha, quintal, etc., em leilão, hoje, quinta-feira, 7 do corrente, ás 4 horas da tarde, pelo leiloeiro Agenor, Constituição n. 36. Tel. C. 1352. (V 20361) N

VENDE-SE um grande predio com muito terreno, em S. Christovão, por 60 contos; ou faz-se permuta por grande terreno na rua Conde de Bomfim; informações, tel. Sul 1044. (V 19870) N

Injecção insulana
(ANTI-BLENORRHAGICA)
Lic. pela Inspect. de Hygiene.
De poderoso effeito no tratamento de gonorrhéas chronicas e recentes
Depositos: Drogaria Pacheco e
PHARMACIA GONZAGA
RUA DOS ANDRADAS, 70.

PIEDADE — Vendem-se dois bons predios á rua Fagundes Varella ns. 112|114, por 20:000$ cada. Inf. General Camara, 38, sobrado. (V. 19583) N

TERRENOS em Rocha Sobrinho — na Linha Auxiliar, vendem-se e trata-se á Av. Passos 34, 1º, com Lima. (V 20708) N

VENDE-SE um armazem de seccos e molhados, com 5 annos de contrato, tendo moradia para familia; pequeno aluguel, preço, 4:000$000. Licença até o fim do anno, livre de quaesquer ... e com boa freguezia, por motivo de viagem. Negocio de occasião. — Ver e tratar na rua Aristides Caire n. 42, S. João do Merity. — Linha Auxiliar. (V 21232) N

TERRENOS — Vendem-se tres magnificos lotes, no começo da rua D. Anna Nery, de 6 a 8 contos o lote. Inf. General Camara 38, sobrado. (V. 19583) N

VENDE-SE ou aluga-se, uma casa com cinco quartos, tres salas, mobilada, em Botafogo. Informações na rua Pinheiro Guimarães, 78, Botafogo. (V 19549) N

VENDEM-SE duas casas n'uma avenida, na Estrada de Santa Cruz, n. 264, marco 6. — Trata-se na rua Fonseca, 182, Bangu. (V 20532) N

VENDE-SE por 65 contos, bom predio na rua Honorio de Gouvêa. — Trata-se Uruguayana, 95, Figueiredo. (V 20213) N

VENDEM-SE terrenos á Avenida Rio Comprido, á rua Sampaio Vianna. Tratar das 12 ás 15, 1º Março, 20, sala sete. (V 20208) N

VENDE-SE o elegante e moderno predio á rua Tenente Pimentel n. 15, estação de Olaria, com dois quartos, 2 salas e mais dependencias, o leilão será effectuado pelo leiloeiro JULIO, quarta-feira, 13 do corrente, ás 4 horas da tarde. (V 20691) N

VENDEM-SE, para liquidar, os 4 restantes lotes de terrenos, situados no fim da rua Gonçalves, Idalina e Miguel de Paiva; Catumby e Paula Mattos, a 1:000$, 2:000$, 3:000$ e 4:000$ cada lote, podendo ser metade a vista e metade a prestações. Tratar com o proprietario, largo de S. Francisco 44, 2º. (V 20651) N

VENDEM-SE terrenos, quem precisar comprar ou edificar, a dinheiro ou a prestações, dirijam-se ou escrevam á "*Casa A. C. O. Territoriaes*"; largo de S. Francisco 44, 2º, que encontrarão o que desejam em qualquer rua do centro ou arrabalde, e desde 1:000$ cada lote. (V 20651) N

VENDE-SE o terreno n. 153, da rua Pedro de Carvalho, antiga Dona Adelaide, Bocca do Matto, Meyer. — Trata-se na rua Aquidaban 104. (V 20599) N

INDISPENSAVEL
numa meza de fino gosto os delicados "Wafers" (Biscoutos á la crème) da NOVA FABRICA NACIONAL
ALPHA BISCOUTOS
PEÇAM NAS PRINCIPAES CASAS
AGENTE EXCLUSIVO: A. VALLETTA.

VENDE-SE um predio á rua Silva Manoel, por preço de occasião. — Trata-se na rua 7 de Setembro, 176, 1º andar. (V 19530) N

VENDE-SE um terreno com 7m. por 30m. de fundos, na rua José Bonifacio, 98, esquina da Villa Mercedes. Trata-se na Villa Mercedes, casa 1. (V 19569) N

VENDE-SE o predio da rua Antonio Basilio n. 119, na Tijuca, com accommodações para familia de tratamento, em leilão, no dia 8 do corrente, ás 4 1|2 horas da tarde pelo leiloeiro Julio. (V 20322) N

VENDE-SE por 25 contos, ou pela melhor offerta, o predio da rua Marechal Aguiar, 10, 2 quartos, duas salas e mais dependencias, pode ser vista das 13 ás 16 horas. Bonde de Bomsuccesso. (V 20404) N

Vendem-se no melhor ponto do Andarahy os ultimos lotes de terrenos para 4, 5 e 6 contos, com 8 e 9 metros de frente por 40 e 50 de fundos ...

VENDE-SE em Ramos, optima casa de bonita apparencia e solida construcção, com porão habitavel e diversas salas e quartos, terreno de 13x40, bem arborizado, logar alto. Preço razoavel. Rua Paranhos, 145. (V 19874) N

VENDE-SE o bom predio da rua Aurelia, 53, no Meyer, com quatro quartos, 2 salas, fogão a gaz, electricidade, grande terreno, casa para creados e jardim com gradil de ferro. (V 19879) N

VENDE-SE uma casa em centro de grande chacara, rua Lins de Vasconcellos, 28. — Trata-se directamente com o proprietario, á rua do Cattete n. 267, sobrado. (V 21242) N

VENDEM-SE as bemfeitorias de um sitio com 3680 mts quadrados, gado gallinhas, valas de agrião e agua encanada, Estrada do Sandá, 32, Estação de Bangu. (V 20602) N

VENDEM-SE dois predios á rua 24 de Maio ns. 38 e 40, (Estação do Rocha), em leilão. — pelo leiloeiro PALLADIO, quinta-feira, 14 do corrente, ás 4 1|2 horas da tarde.

VENDEM-SE por 680$, em virtude de urg., 1 mob. de quarto, 1 g. louça, meia mob., e 2 mesas, tudo novo, est. allemão, á rua Maria Eugenia, 8, Marechal Hermes. (V 20412) O

VENDE-SE um botequim fazendo regular negocio, faz-se contrato do predio. Informa-se na rua das Neves n. 1, Estado do Rio. (V 20375) O

BOMBAS ELECTRICAS
SIEMENS
Companhia Brasileira de Electricidade
Siemens Schuckert S. A
RIO DE JANEIRO
Rua 1º de Março, 88.
(8815)

VENDE-SE uma machina de escrever Underwood, em perfeito estado, com pouco uso, por 700$000, rua da Misericordia, 2, 2º andar. (V 19704) O

VENDE-SE um botequim no centro do commercio, fazendo muito negocio, tratar com o sr. Matheus de Figueiredo (Marinho & Cia., rua B. Aires, 115. (V 19551) O

Achados e perdidos

... de Alvarenga, 14, Rio de Janeiro. Perdeu-se a cautela n. 137459 desta casa. (V 20443) Q

JOSE CAHEN — Rua Silva Jardim n. 7. Perdeu-se a cautela n. 202872 desta casa. (V 18896) Q

JOSE' CAHEN — Rua Silva Jardim n. 7, perdeu-se a cautela 205.046 desta casa. (V 19497) Q

J. LIBERAL — Perdeu-se a cautela n. 180.997, desta casa. (V 21051) Q

PERDEU-SE a cautela n. 50405 da casa Del Vecchio & Cia., á rua Sete de Setembro n. 207, as providencias estão dadas. (V 19708) Q

PERDEU-SE a caderneta n. 599.724 da 3ª série da Caixa Economica, do Rio de Janeiro. (V 21216) Q

PERDEU-SE uma argolla com seis chaves, no trajecto do theatro Recreio para a rua Visconde de Inhauma. Quem achou, queira entregar á rua Visconde de Inhauma n. 38, que será gratificado com 100$000. (V 20597) Q

PERDEU-SE a caderneta da Caixa Economica n. 565.534, da 3ª serie. (V 20584) Q

... Lerche
Machinas para lacticinios e frigorificos.
Vasilhames para leite
Motores e dynamos
Rua São Pedro n. 105
CAIXA POSTAL 2374
RIO DE JANEIRO
(16250)

DIVERSOS

AQUECEDOR — Vende-se um n. 8 nickelado, á rua dos Invalidos numero 59. (V 20678) O

ANTES de comprar o remedio aconselhado, saiba o preço na Drogaria André. Sete de Setembro, 30. (15812)

ANEROIDE, balança trébuchet, bussolo e podometro, vendem-se barato Rua S. Verguerio, 103 pela manhã.

A SENHORA

TRASPASSES

... frutuo, empresta-se. Carta a Rodovalho, nesta folha. (V 21205) S

DINHEIRO — Sob promissorias e outros documentos, de 200$ para cima. Trata-se com o dr. Xerez. R. do Rosario n. 163, sobrado, das 15 ás 17 horas. (V 20697) S

DINHEIRO. Sob promissorias, só a negociantes. Carta a R. Pinto neste jornal. (V 21204) S

Doenças venereas
Tratamento cuidadoso e rapido quanto possivel da gonorrhéa, (corrimentos), e das suas complicações na urethra, prostata, testiculos, bexiga e rins, utero e ovarios; da syphilis dos canceros molles e das adenites, etc., pelo DR. JULIO DE MACEDO, á rua da CARIOCA n. 54-A (de 8 ás 11 e de 1 ás 6) (V 20654) S

DINHEIRO sob hypothecas nos suburbios, etc., rua Gonçalves Dias 74, 1º. (V 20736) S

DINHEIRO sob promissorias, desde 100$000, praça Tiradentes 75, 1º, Azevedo. (V 21122) S

Dinheiro
AO COMMERCIO
Sob promissorias, contas assignadas, hypothecas e caução de titulos a juros reduzidos; solução immediata. Informa-se com Silva, á rua Uruguayana n. 43, 1º andar. (V 20380) S

DESCONTOS E HYPOTHECAS DE PREDIOS — Juros de 9 a 12 % ao anno, sob hypothecas de predios, contas assignadas e promissorias commerciaes e de particulares, a curto ou longo prazo, juros convencionaes e de bancos, com José Leão, Av. Rio Branco n. 151, 1º andar. C. 5784. (V 19918) S

Gonorrhéa

Gonorrhéa Syphilis

MME. GABY faz vestidos por qualquer figurino e crea modelos ... Bento Lisboa 25. Tel. B. M. 2854.

MME. Tagild, celebre cartomante, diz o passado, o presente e prediz o futuro. Rua S. Januario ..., S. Christovão.

MACHINAS de escrever, officina de 1ª ordem e deposito de Underwood, Remington, Royal e outras marcas, perfeitas e garantidas, a preço modico. Rua da Alfandega, 137.

MOVEIS USADOS — Compram-se e pagam-se bem. Casa LION. Rua do Rosario, 143. Tel. Norte ...

OFFERECEM-SE capas para mobilia a 120$. Stores bordados ... com armação; á rua Senador Euzebio 88. Tel. Norte 4079, Casa Venus. (6223) S

PIANOS — Afinam-se por 10$000, concertos e reformas a preço barato e compram-se pianos em qualquer estado, na rua Acre, 81, sobrado. — Tel. Norte 658... (V 20562) S

PIANO PLEYEL — Vende-se um de particular, quasi novo; informar-se por favor com os srs. Dieterichs, á rua Sete de Setembro, 141. (V 19867) O

PIANOS
allemães a prestações, pianos de cordas cruzadas com cepo de metal e tres pedaes fabricados com madeira do paiz, com magnificas vozes, vende-se a longo prazo. Lux & Carneiro, Avenida 28 de Setembro, 342. Telephone Villa 3208. Exposição: na Casa Carlos Gomes. (V 19863) S

PHARMACIA — Compra-se uma até 15 contos mais ou menos, á rua S. José n. 41, com o dr. Paulo. (V 20636) S

PRECISA-SE de um socio para a fundação de uma fabrica de telhas francezas, em terrenos com barro de superior qualidade, situado á margem da Central, entre a capital e S. Paulo; trata-se na Casa Vasconcellos, á rua Borja Castro n. 11, sobrado, fim do Ouvidor. (V 19470) S

PROCURE uma amostra da agua de colonia "Angelus", á rua de São Pedro 136, sobrado. (V 20641) S

PONTO A JOUR — Executa-se com toda a perfeição e rapidez. Rua do Riachuelo, 22, 1º andar. (10455) S

PIANOS

PIANO

GONORRHÉA

MEDICOS

Dr. Civis Galvão

Prof. Godoy Tavares

... (Odeon), 3 ás 5, menos 5.as. Vol. Patria n. 66. Sul 3176. (V 13486)

CLINICA SO' DE SENHORAS
O DR. CESAR ESTEVES, participa ás suas Exmas. Clientes que reassumiu a clinica. — Rua 7 de Setembro 219 — Teleph. Central 1591, de 9 ás 11 e da 1 ás 4. (V. 20552)

A SENHORA
Está triste? ás suas regras são dolorosas e irregulares? Tome CAPSULAS SEVENKRAUT (APIOL — SABINA — ARRUDA) Ap. D. N. S. n. 94. R. 7 de Setembro 61 e 81 — Drog. Huber e Berrine. Tubo 7$000. (V 20348)

CLINICA DE SENHORAS
Tratamentos modernos, sem operação, das hemorrhagias, atrazos, faltas e irregularidades menstruaes, venereas; tratamento abortivo. Partos. — Dr. E. Bartoli, das Fac. de Barcelona, Rio e Montevidéo. S. José, 27. Tel. C. 1127. De 1 ás 6. (V 18737) R

DR. GUSTAVO ARMBRUST

Doenças nervosas, estomago, intestino e da nutrição (arthritismo, diabetes, obesidade, rheumatismo). Moderno tratamento pela dietetica e physiotherapia (duchas, banho de luz e do sol, luz ultra-violeta, etc.). Dispõe de um bem montado serviço no Sanatorio Rio Comprido, para doentes internados. Consultas das 3 ás 5 horas. Largo da Carioca n. 3. (V. 20057)

IMPOTENCIA — seu tratamento. Dr. André Albuquerque, Assembléa, 117; das 4 ás 6 horas. (V 19838) R

DR. J. MARIANO JUNIOR — Nariz, garganta e ouvidos. Uruguayana n. 43. Segundas, quartas e sextas-feiras, das 4 ás 6 horas. (V 20509) R

Dr. André de Albuquerque — Clinica medica, gonorrhéa, mol. venereas e partos. Assembléa, 117, 4 horas. (V 19839) R

Dr. Raul Rocha — Com 10 annos de pratica clinica. Cura radical da gonorrhéa e complicações. Cura rapida e sem dôr dos estreitamentos da urethra pela electricidade. Applicações do legitimo "914" allemão, e 3 jejum (incluido o medicamento). Cura a hydrocele, sem operação e sem dor. Operações com anesthesia local. Preços modicos. Consultas das 9 ás 11 e das 3 ás 6 horas. Rua Sete de Setembro n. 195. (10914) R

RAIOS X Exames e photographias das doenças do estomago, intestinos, figado, pulmões, coração, rins, etc. Electricidade medica. Preços modicos. DR. RENATO DE SOUZA LOPES, professor da Faculdade das 3 ás 6 á Rua do S. José 39

HYDROCELE, TUMORES DOS SEIOS, VENTRE E ESCROTOS
HYDROCELE — Cura radical sem dôr, sem operação cortante e sem privar o doente das suas occupações habituaes. DR. LUIZ DE MARCOS — Uruguayana 105, sob., das 3 ás 4. (6383) R

DENTISTAS

Dr. Silvino Mattos — Laureado especialista em dentaduras, com ou sem chapas, parciaes ou duplas, corôas em extracções e tratamento de dentes sem a minima dôr; obturações a platina, ouro, porcellana. PIVOTS, corôas e cantos de ouro, etc. Toda a obra é feita com perfeição, rapidez, maxima garantia, ao alcance de todos e em prestações. Rua Sete de Setembro n. 231, proximo á Praça Tiradentes; das 7 da manhã ás 5 da tarde, todos os dias. Phone: 1.555 Central. (V 20694) R

DENTISTAS — Vende-se por 120$000, uma prensa Sharp quasi sem uso. Rua da Carioca, 41, 2º andar, com Peçanha. (V 20659) R

ALUGA-SE um consultorio dentario, á praça Tiradentes, 9, todos os dias das 8 ás 15 horas. (V 20658) R

ALUGA-SE no melhor ponto da Avenida Rio Branco, um gabinete electro-dentario, sala terrea, quintas e sabbados, das 7 ás 19 horas; com Sr. Gonçalves, na casa Hermanny. (V 20589) R

CIRURGIÃO-dentista, offerece os seus serviços a collega, que tenha gabinete installado. Acceita qualquer combinação. Escrever para Dr. Nevess, posta-restante. (V 20571) R

DENTISTAS — A maior exposição de apparelhos novos e usados, vendas em pequenas prestações mensaes, sem maior entrada. Rua da Carioca n. 41, 2º andar com Peçanha; horas: 10 ás 12 e 3 ás 5 (V 20659) R

Dr. Silvino Mattos — Laureado com as maiores e melhores recompensas em varias Exposições Scientificas e em numerosas Exposições Universaes, internacionaes e Nacionaes, a seus clientes com 26 annos de pratica. Especialista em dentaduras parciaes, parciaes e duplas. Rua Sete de Setembro n. 231, proximo á Praça Tiradentes. Phone: 1.555 Central. (V 20694) R

DR. ALDO CUNHA — Trabalho dentario á hora, rapido, garantido e sem dôr. Rua Marechal Floriano, 55. (V 12355) R

CONSULTORIO electrico dentario. Aluga-se consultorio, com Praça Tiradentes, 33. (V 19594) R

Dentista Auxiliar — Precisa-se de moço que seja diplomado, honesto e muito pratico, para trabalho como effectivo em um Consultorio do Dr. Silvino Mattos, á rua Sete de Setembro n. 231. (V 20694) R

DENTISTA — Aluga-se um consultorio, ás 2as, 4as, 6as feiras, das 8 ás 12 horas, com limpeza e phone. Com Guilhermino, á rua 7 de Setembro n. 166. (V 19481) R

DENTISTA — Vende-se uma cadeira moderna. R. Andyrahy 46. (V 11956) R

DENTISTAS — Vende-se por 345$000 uma cadeira de viagem com cuspideira. Rua Carioca, 41, 2º andar, com Peçanha (V 20659) R

Dentista dr. Plinio Senna — Tratamento sem dôr e collocação rapida dos trabalhos. Attende a chamados; diariamente, das 8 ás 18 horas. Tel. C. 343. Uruguayana, 43. (V 19837) R

DENTISTAS — Vende-se por 150$ um gerador gazolina Bufalo, com fole e maçarico. Rua Carioca, 41, 2º and. com Peçanha (V 20659) R

OURO para Dentistas
De todos os quilates, garantidos, e pelo menor preço. VIANNA, IRMÃO & C. (Secção de Afinação de Metaes Preciosos). RUA PEDRO 1º, 28 e 30. (Antiga Espirito Santo) (V 19835) R

DENTISTA — Dr. Moreira Senna. Extracções e tratamento de dentes, completamente sem dôr. Collocação de dentes com ou sem chapa, pivots, ouro, dentaduras. Proteses em ouro, porcellana, etc. Trabalhos rapidos e perfeitos, com garantia. Preços ao alcance de todos. Rua da Carioca, 35, 1º andar, das 8 ás 18 horas. (V 19710) R

Dentista — Heitor Corrêa. Especialista em dentaduras, extracções e dentes artificiaes. Trabalho garantido, por preços modicos. (V 19838) R

DENTISTAS — Vende-se uma cadeira "Ritter" modelo de luxo, em perfeito estado. Praça Tiradentes 33. (V 19594) R

DENTISTA — Vende-se um consultorio... (V 20659) R

(11353)

PROTHESE — Acceita-se todo e qualquer trabalho á rua 7 Setembro 41, sob. Tel. N. 7389. (V 20666) R

PRECISA-SE com urgencia, de alugar-se um gabinete dentario, no centro da cidade ou em Botafogo, 3 vezes por semana. Informações com dr. Pinheiro. Tel. Sul 2229. (V 21213) R

VENDE-SE um motor S. S. W., peça de mão e angulo, rua Larga 172, com Azevedo, das 12 ás 7 da noite. (V 20742) R

PARTEIRAS

MME. PALMYRA que morou á rua Camerino 26 annos. Reside na Av. Gomes Freire, 127. Tel. C. 4777. (V 18691) R

PARTEIRA diplomada á 24 annos, Mme. Elvira, rua dos Andradas 149. Phone Norte 5940, as 4. (V 18509) S

PARTEIRA MME. MARIA JOSÉ-PHA, diplomada pelas F. de M. do Rio de Janeiro e Madrid, com 25 annos de pratica, faz todos os trabalhos da sua profissão. Avenida Gomes Freire, 77. Phone C. 3642. Consultas gratis. (V 18919) P

MME. GUIN, prof. parteira de Barcelona e Rio. Partos e outros trabalhos. Cons. São José 37. Tel. Central 1127. Aceita parturientes. 4 rua Marquez de Macedo 78. — Tel. B. Mar 104. (V 19826) Y

Professores e professoras

ADMISSÃO ao Coll. Pedro II, á E. Normal e ao Coll. Militar. Aulas particulares e em turmas pequenas. Preços modicos. — Rua Buenos Aires, 180, sob., tratar das 3 ás 4. Rua Professor Gabizzo, 278, (Maria e Barros), pela manhã. (V 17901) Z

AULAS de linguas e mathematica pelo prof. dr. Washington Garcia. Diariamente, das 9 ás 11 da manhã. Rua da Quitanda, 47, sala 10. — T. 7748 N. (V 20164) Z

CURSO de escripturação mercantil e contabilidade bancaria, tachygraphia, etc. Rua do Rosario, 89, 1º. — Norte 3768. (V 19712) Z

CONCURSO BANCO BRASIL — Funccionarios desse Banco, estão preparando candidatos aos proximos concursos, assim como aos demais bancos; 7 Set. 107. Escola Urania. (V 19662) Z

COPIAS á machina, reproducções no Mimiographo, Mappas e tabellas; 7 Set. n. 107, ESCOLA URANIA. (V 19663) Z

DACTYLOGRAPHIA por 20$ mensaes, com direito ao diploma de habilitação, nas machinas Remington, Underwood e Royal. Curso Commercial, Portug, Inglez, Arithmetica, Tachygraphia e Dactylographia, por 40$ mensaes, 7 de Setembro, 107. (V 19662) Z

ESCOLA Italiana de Musica, dirigida pelo professor Domingos D'Antonio, com longa pratica e muita paciencia, ensina piano, violino e bandolim, theoria, solfejo e divisão do compasso, a preço razoavel. Na rua do Senado n. 349, sobrado. (V 20559) Z

Este remedio é para o Paludismo
Não é uma experiencia, mas sim um especifico acreditado por muitos annos de uso.

O Remedio do Dr. Ayer para as sezões
é conhecido por medicos e pharmaceuticos em todas as regiões palustres do mundo. Experimente-o V. Ex. em todos os casos de maleitas, febres, e paludismo. Recommende-o aos seus amigos. A formula impressa acompanha cada frasco para informação á classe medica e ao publico.

Sabe V. Ex. que 90% das enfermidades, originam-se da prisão de ventre? Lembre-se pois, que as Pilulas do Dr. Ayer são um grande auxilio para o organismo. Puramente vegetaes. (5950)

ESCREVER Á MACHINA — Curso completo em todas as machinas; 50$000; tres aulas por semana, 10$000 mensaes; aulas diarias, 20$; "ESCOLA VELOX", Largo do S. Francisco, 36. — 1º. (V 20165) Z

FRANCEZ pratico e theorico, Mme. Guion. Edificio Odeon, sala 11. (V 19873) Z

INGLEZ. Mr. Rodger, americano, ensina este idioma por preço modico, á r. da Alfandega n. 199, sob. (V 19482) Z

ITALIANO — Professor pratico e theorico. Lecciona tambem em collegios. Cattete 209, Beira Mar 3687. (V 19507) Z

INGLEZ, allemão, arith., e alg.; preparo para exames, ensino pratico por prof. de escola superior. Tratar á rua Rodrigo Silva 34, sob., das 12 ás 2 h. (V 17891) Z

INGLEZ — Dão-se explicações em troca de lições de Algebra e Geometria. Rua Torres Homem, 138, casa 2. (V 20604) Z

INGLEZ, francez theorico-pratico, a ambos os sexos; 7 Set. 107, ESCOLA URANIA. (V 19663) Z

A SENHORA Está triste? as suas regras são dolorosas e irregulares? Tome CAPSULAS SEVENKRAUT, (APIOL SABINA, ARRUDA), Ap. D. N. S. P. n. 94 R. 7 de Setembro n. 61 e 81 Drog. Huber e Berrine. Tubo 7$000. (V 20349)

LINGUAS, arithmetica, escriptur. mercantil, tachygraphia. Escola Velox. Largo S. Francisco, 36. (V 19436) Z

MLLE. Ruffier, professeur de français, d'histoire de litterature et de diction. Cour et leçons particulières, 4050 V. (V 17123) Z

PROFESSOR — Ex-lente S. Francis College Nova York, lecciona inglez francez, hespanhol e italiano; unico que nesta capital pode preparar alumnos em poucos mezes; pelo seu methodo claro e rapido. Praça Tiradentes, 31, 1º andar. (V 18559) Z

Professora a domicilio, dá lições de corte, chapéos e bordados a mão, por methodo facil, com pratica de 20 annos; ensina tambem a lêr e escrever a senhoras que queiram aprender particularmente; á rua do Riachuelo, 178, tel. Central 2421. (V 21181) Z

Paraiso das Crianças

Casa especial em artigos para crianças

Confecções para meninas

e alfaiataria para rapazes

Rua 7 de Setembro, 134
RIO
Telep. C 1231

CLINICA CIRURGICA do DR. CRISSIUMA FILHO

da Academia de Medicina, com pratica dos hospitaes da Europa, dispondo de uma bem montada casa de saude, exclusivamente para os seus doentes (com diarias a partir de 12$000), encarrega-se do tratamento das molestias cirurgicas em geral, e com especialidade das dos apparelhos urinario e da geração (rins, bexiga, prostata, urethra, utero e ovarios), estomago e intestinos (appendicites, hernias, hemorrhoides e fistulas), tumores do ventre, seios e testiculos. Encarrega-se de embalsamamentos. Consultorio: RUA RODRIGO SILVA 7, ás 14 horas. Central 5730. (5162)

MACHINA FIEL

Café em poucos segundos!
Eis a machina do dia!!
Simples, pratica e economica.
Não dessolda com o fogo
Faz café em rapidos minutos.
EXPERIMENTE a

Machina Fiel

e nunca mais usará outra.
Encontra-se nas seguintes casas:
— Judeu Errante
— Freitas Couto & C.ª
Aberto d'Almeida & C.ª e demais casas de 1ª ordem.
(6962)

HEMORRHOIDAS!!

Sem operação e sem dôr, com a MAMILLINA. — Ap. D. N. S. P., n. 269 — 22|6|918. — Com uma só applicação desapparece a irritação e murcham os mamillos.

PREÇO, 6$000. PELO CORREIO, 7$000.
Deposito geral á RUA URUGUAYANA N. 66.
Perestrello Filho & Cia.
Em Nictheroy: — DROGARIA BARCELLOS. (11644)

Emquanto é Tempo

Tratae vossas FERIDAS emquanto é tempo! Ellas vos enfraquecem e vos expõem a perigos graves, deixando-vos, não raro, feias e repugnantes cicatrizes! O meio pratico e infallivel de as cicatrizar, é usar a "SANTOSINA", o ideal das pomadas seccativas. Ella vos dá allivio immediato ás dôres! Ella não impede que trabalheis! Ella vos dará effeito rapido, poupando-vos trabalho e dinheiro! Usae já "SANTOSINA"! "SANTOSINA" emquanto é tempo!

Lata, 3$500. —:— Pelo Correio, 4$500.

Nas drogarias e pharmacias.
Pedidos a *PERESTRELLO FILHO & Cia.*
RUA URUGUAYANA, 66 — Rio.
Em Nictheroy — DROGARIA BARCELLOS. (5600)

H. MULLER, Engenheiro-Electricista
Encarrega-se de quasquer serviços de montagem de usinas electricas, construcção de linhas, enrolamento e installações nas cidades, villas e fazendas. Cartas nesta folha para H. Müller. (V. 20371)

Professor Paulo Haur & Co.

Specialistes de

Hypnosa Magnetismus

Sugestião

Tratar qualquer doenças. — Consultorio: Rua Candido Mendes, 32 — (Gloria); 10 ás 12 horas e 15 ás 18 horas. — Phone Beira Mar 2944. (V 19882)

A Prevenção da Febre

assim como a cura desta molestia, qualquer que seja a sua causa, exigem como condição essencial a limpeza e a acção normal de todo o canal alimental.

Para estar sempre precavido, o senso commum e a experiencia indicam o uso de um medicamento que tenha o effeito desejado sem provocar a debilitação organica. Estas qualidades possue o

"Sal de Fructa" ENO
(Eno's "Fruit Salt")

que concentra as valiosas propriedades das fructas perfeitamente maduras, constituindo uma bebida que se pode tomar em qualquer momento e em qualquer estado de saude.

A venda em todas as pharmacias, em vidros de dois tamanhos.

Preparado exclusivamente por
J. C. ENO, Ltd., Londres, Inglaterra
Agentes exclusivos:
HAROLD F. RITCHIE & CO., Inc., New York, Toronto, Sydney
(15882)

Para que comprar Gillette?

Se o senhor póde fazer sua barba em 5 minutos ali na rua da Assembléa 65, proximo á rua da Quitanda.
E sabe quanto custa? 600 réis. (V 19834)

PROFESSOR BARBOSA. Lecciona portuguez, francez - arithmetica - preços modicos. Rua Alfandega, 199. (V 20450) Z

PROFESSORA diplomada pela E. Normal, lecciona em sua residencia ou a domicilio. Rua Alvaro Chaves 26. B. Mar 1513, Laranjeiras. (V 21056) Z

PROFESSORA de piano, diplomada pelo I. N. de Musica, lecciona pela escola moderna, Tel. Ip. 1901, das 8 ao meio dia. (V 21028) Z

PROFESSORA de piano, lecciona a principiantes e prepara candidatos para o I. N. de Musica, em domicilios ou em sua residencia, á rua Cattete 201, Phone 1756 B. M. (V 21249) Z

PROFESSORA — Ensina portuguez francez, inglez e piano; recados a rua dr Campos Salles, 19. (V 19533) Z

SENHORITA de distincta familia, diplomada por Sion, lecciona particularmente, em casas de familias de tratamento, nos bairros: Botafogo, Cattete, Laranjeiras e Copacabana. Para mais informações pelo tel. 1720 S. (V 21021) Z

Aos srs. Engenheiros e interessados

Vende-se optima sonda do fabricante "CALYX", para sondagens até 1.200 pés de profundidade. A sonda que consta de motor, guincho, cabrestante, torre, cabrea e demais accessorios é inteiramente nova. Tratar á rua da Assembléa 123, 1º andar, das 2 ás 4 horas. (V. 19778)

GUARDA-LIVROS

Deseja collocar-se em qualquer logar saudavel do interior; 20 annos de pratica. Dá-se referencias. Cartas a Guarda-livros, — Lavradio, 9, Rio — Leiteria. (V 21040)

Salas para escriptorios

Alugam-se quatro esplendidas salas com serviço de elevador, no novo predio á rua Municipal n. 20. Trata-se no mesmo predio, na loja. (V 12283)

(10.094)

Serraria Moss

SOCIEDADE ANONYMA
Rua Barão de S. Felix n. 148
(Canto da rua Dr. João Ricardo, entre a Estação Central da E. de F. Central do Brasil e o Tunnel João Ricardo)
Teleph. Norte 2140 RIO DE JANEIRO
Grande serraria a vapor e officina de carpintaria com machinas as mais aperfeiçoadas para todos os misteres.
ESPECIALIDADES EM MADEIRAS PARA CONSTRUCÇÕES, ESQUADRIAS, ARMAÇÕES, DIVISÕES, BALCÕES, etc.
Grandes depositos de madeiras em tóros, serradas e apparelhadas
Secção de vendas a varejo. Preços modicos. (V 19558)

(7002)

XAROPE PEITORAL — de — ANGICO COMPOSTO

Tosses, Bronchites Agudas ou Chronicas, Catarrhos, Constipações, Influenza, Asthma, Coqueluche, Defluxo, etc.

Vende-se em todas as Pharmacias e Drogarias — Deposito: "Pharmacia Bragantina" — Rua Uruguayana, 105. (21341)

AS CRIANÇAS DE PEITO

CUJAS MÃES OU AMAS SE TONIFICAM COM O
VINHO BIOGENICO DE GIFFONI
AUGMENTAM DE PESO E FICAM BELLAS ROBUSTAS E DESENVOLVIDAS.
Á VENDA NAS BOAS PHARMACIAS E DROGARIAS.
DEPOSITO:
DROGARIA FRANCISCO GIFFONI & C.ª
RUA 1º DE MARÇO, 17 - RIO DE JANEIRO.
LIC. D. N. S. PUBLICA Nº 460 DE 16-9-905. (MARCA REGISTRADA)
(10884)

Cura da Tuberculose
SANATORIO DE PALMYRA (Minas Geraes)

Altitude 900 metros. Edificios e regimen modelados pelos melhores sanatorios da Suissa. Tratamento hygieno-dietetico.
Curas de repouso, de ar, de engorda *Mastkur*, etc.

Director gerente e medico residente: Dr. Alberto Cavalcanti, com mais de 10 annos de pratica nos sanatorios da Suissa e Allemanha. Enfermeiros e enfermeiras especialistas. O Exmo. Sr. Dr. Placido Barbosa, inspector geral da Prophylaxia da Tuberculose, chegando de improviso ao Sanatorio de Palmyra, ahi passou dois dias e deixou consignada no livro dos visitantes a seguinte impressão:

"O tratamento da tuberculose, que a pode curar e que está provado que a cura, é o tratamento hygienico-dietetico. Esse é o tratamento que se applica no Sanatorio de Palmyra, e se applica de accordo com os principios scientificos e a pratica dos grandes Sanatorios europeus, sob a direcção competente do Dr. Alberto Cavalcanti de Albuquerque.
Palmyra, 4 de Março de 1924.
(Assignado). Dr. J. PLACIDO BARBOSA." (V 19611)

HOTEL DE 1ª ORDEM.
Informações no Rio — Telephone: Norte 1259.

(7003)

SANATORIO RIO COMPRIDO

Rua Santa Alexandrina 254 - Telephone: Villa 4001
PARA DOENTES DE CIRURGIA E MEDICINA DE MOLESTIAS NÃO CONTAGIOSAS

Situado no meio de parque ajardinado com installações para duchas, banhos de luz, banhos de sol, massagens, raios ultra-violêta, electroradiotherapia. Regimen dietetico de accordo com cada caso particular. Tratamento do arthritismo (obesidade, diabetes, rheumatismo); affecções do apparelho digestivo e cardio-renal, convalescentes, esgotados e das affecções cirurgicas das crianças com secção especial para debeis, anemicos, rachiticos, lymphaticos e portadores de coxalgia e mal de Pott.

O DOENTE PODERÁ TRATAR-SE COM QUALQUER MEDICO DE SUA CONFIANÇA.

São medicos da casa os Drs. Gustavo Armbrust (Medicina) e Dr. Crissiuma Filho (Cirurgia)

PREÇOS ESPECIAES PARA PESSOAS DE POUCOS RECURSOS.
DIARIAS DESDE 12$000. (0998)

CALLOS

Extracção rapida dos callos sem dôr com o "TIRA CALLOS". Vidro 3$000 pelo Correio 4$000. Na Rua do Uruguayana n. 66. Perestrello Filho & Comp., Rio de Janeiro e em Nictheroy, drogaria Barcellos. (5591)

BORLIDO MAIA & Cia.

CASA FUNDADA EM 1878
Depositarios de Cimento inglez "WHITE BROTHERS". Tinta hygienica "OLSINA" e "BEBEDOURO HYGIENICO" approvado pelo D. N. de Saude Publica e Directoria de Serviço Sanitario de S. Paulo.
PHONE — Norte 274 — RUA DO ROSARIO N. 55

Roda da Fortuna

3217	9305
2873	4427

FLUMINENSE	781
OPERARIA	170
NOITE	089
CARIDADE	277

23
A' Mineira
317
Nictheroy, 6|8|924.
V. P. (V 20774)

SEDUCTORA
436
Rio, 6|8|924. — C. & S. (V 20685)

NOVA SUBURBANA
— 633 —
LEALDADE
— 255 —
NOVA MINEIRA
— 916 —
NOVA UNIÃO
— 061 —
(V 20750)

GARANTIA
254
P. P. P. — 6|8|924. (V 20687)

GARANTIA	134
FEDERAL	812

E. do Rio — 6|8|924. (V 20711)

HORA	574-19
REAL	150-13
Esperança	352-13

E. O. (V 20689)

A POPULAR
420
6|8|924. (V 20701)

A PREFERIDA	407- 2
CONFIANÇA	281-21
Vale quem tem	442-11

Hoje, ás 6,30 da tarde, J. A.
Rio — 6-8-924. (V 20767)

Força do destino
N. 212
Rio, 6|8|924. (V 20671)

AGAVE	033
SORTE	603
PESETA	588
LIBRAS	914

6 — Agosto 1924. (V 20692)

A VICTORIA
512
C. C. — 6|8|924. (V 20690)

A' LIBERAL	529
ORIENTE	247
OCCIDENTE	197
NATURAL	548

Rio — 6|8|924.
J. L. (V 20713)

A LOTERICA
577
Rio, 6|8|924. Hoje, ás 6 1|2. (V 20707)

BONUS BRASIL

Como obter gratuitamente um apparelho de radio-telephonia?

E' ir á rua da Carioca n. 15, casa especialista na construcção destes apparelhos e grande depositaria de toda a sorte de material electrico, etc., fazer a sua compra e exigir um BONUS BRASIL, numerado com duas dezenas que correrão pela Loteria da Capital Federal e que darão direito á restituição do dinheiro dispendido, em mercadorias, por este systema, fiscalizado pelo Governo.
Comprem nesta casa que inaugura amanhã, a distribuição gratuita aos seus freguezes, dos BONUS BRASIL.
A. P. KASTRUP & COMP. — RUA DA CARIOCA 15. (8874)

RIO MENSAGEIRO
Junto a este jornal — Entrega volumes a domicilio e recados urgentes e garantidos. Telephone Central 58. (V 2372)

LOTERIAS

CAPITAL FEDERAL

Extracção de hontem:

25430	50:000$000
13970	10:000$000
8062	5:000$000
9230	5:000$000
30900	5:000$000

PREMIOS DE 2:000$000

18359	33861	5751	558	23434

PREMIOS DE 1:000$000

5775	28050	9296	12127	39745
20748	1822	12842	8455	39339

PREMIOS DE 500$000

27381	28742	35740	28829	11447
21500	38416	15337	8812	19878
21244	39041	4800	33521	79
37297	11244	27420	29371	9158

PREMIOS DE 200$000

9221	3422	3155	16382	37941
6331	13223	19881	31232	25347
17313	34712	33390	19796	27229
8082	31141	35019	19827	17935
34961	14902	2023	3292	19392
33037	15057	5354	19668	33870
19109	1825	3576	37366	27205
10965	37627	11978	17267	18969
20177	6678	4368	29971	11667
19019	9979	23612	11479	26391
17256	34363	15432	7499	33201
17481	13821	30914	2997	11024

APPROXIMAÇÕES

25429 e 25431	1:000$000
13969 e 13971	500$000
8061 e 8063	200$000
9229 e 9231	200$000
30899 e 309901	200$000

DEZENAS

25421 a 25430	100$000
13961 a 13970	60$000
8061 a 8070	40$000
9221 a 9230	40$000
30891 a 30900	40$000

TERMINAÇÕES

Todos os numeros terminados em 30 têm 20$000; todos os numeros terminados em 0 têm 10$000, exceptuando-se os terminados em 30.

LOTERIA DA VICTORIA

Sabe-se por telegramma:

3092 (Calçado)	20:000$000
4860 (B. Horizonte)	2:000$000
1647 (Rio)	1:000$000
2549 (Juiz de Fóra)	1:000$000

LOTERIA DA BAHIA

Sabe-se por telegramma:

16019 (R. G. do Sul)	100:000$000
18063 (Bahia)	10:000$000
18979 (Rio)	5:000$000

LOTERIA DO RIO GRANDE

Sabe-se por telegramma:

2766 (Rio)	200:000$000
13431 (Rio)	20:000$000
1357 (Paraná)	5:000$000
2753 (Rio)	2:000$000
4880 (Rio)	2:000$000
8364 (Rio)	2:000$000
11552 (Rio)	2:000$000
1256 (Rio)	1:000$000
2440 (Rio)	1:000$000
3239 (Rio)	1:000$000
4064 (Rio)	1:000$000

Loteria do Estado de Minas

Unica no mundo que distribue 80 por cento em premios

Segunda-feira, 11

50:000$000

Inteiro 15$ — Meio 7$500 — Decimo 1$500
Jogam apenas 15.000 bilhetes, sorteando 2.431 premios.

DIA 18		DIA 22
100 Contos	Pagamento immediato e integral	50 Contos
Inteiro 30$000; Meio 15$000; Vigesimo 1$500		Inteiro 25$000; Meio 7$500; Decimo 1$500

DIA 6 DE SETEMBRO
500 CONTOS DE RÉIS
JOGAM APENAS 11.000 BILHETES, SORTEANDO 1.488 PREMIOS.
Extraordinario plano em commemoração á Independencia do Brasil.
Inteiro, 140$ — Meio, 70$000 — Vigesimo, 7$000
A' Venda em toda a parte

Precisaes de dinheiro?...

Tentae a vossa sorte no
Campeão de Minas
Agencia geral de Loterias
Succursal do Campeão do Sul
Raul C. Beirão & C.
9 — Rua Rodrigo Silva — 9
Caixa Postal 2168 — End. Telegr. Campeão
Telephone: Central 728 — Rio de Janeiro (5564)

LOTERIA DE S. PAULO

Em virtude dos ultimos acontecimentos, que são do dominio publico, ficam cancelladas as loterias 342 a 351, que deviam ser extraidas no decorrer do mez de julho.
Em 12 do corrente será extrahida a loteria 341, marcada para 8 de julho findo.
Em 19 do corrente, começarão as extracções regulares ás terças e sextas-feiras, com os antigos planos.
Os bilhetes das loterias que deviam correr nos dias: 11 — 15 — 18 — 22 e 25 do mez findo, foram cancellados.
Os portadores poderão receber a respectiva importancia de seus bilhetes na

CASA GUIMARÃES
A' RUA DO ROSARIO, 71 (canto do beco das Cancellas)
CAIXA POSTAL 1273. (8836)

RAIOS X

DR. JORGE A. FRANCO. Consulta com exame pelos Raios X, 25$000. Tratamento e cura radical das doenças do estomago, intestinos, figado, pulmões, coração, rins, ossos, etc. — Photographias, 60$000.
15, Largo da Carioca, de 1 ás 6, todos os dias. Tel.: C. 3128.

PAULISTA	476
TRIUMPHO	677

P. & M. (V 20758)

12:000$000
Vende-se bom salão de barbeiro fazendo bom negocio, conforme o pretendente poderá verificar. Contrato de nove annos, aluguel barato. Trata-se á rua do Bispo n. 30. (V 19489)

QUARTO
Alugam-se bons quartos a pessoas de tratamento, e duas grandes salas de frente, na rua do Mattoso 185. (V 21057)

CAMINHÃO
Vende-se um de duas toneladas, Delahaye 30 H. P. Trata-se á rua Dois de Dezembro n. 81, Cattete. (V 19763)

IPANEMA
Vende-se um pequeno terreno com 12 metros de frente por preço reduzido, a 50 metros da praia e perto dos bondes. Trata-se com Carlos, rua Buenos Aires n. 47, sobrado. (V 21058)

Pensão Excellente
RUA 2 DE DEZEMBRO, 124
Aluga-se quartos para familias e cavalheiros distinctos, a preços modicos, casa rodeada de jardim, cozinha de primeira ordem. Tel. B. M. 680. (V 19770)

FACTURISTA
Casa commercial precisa de moça ou moço que saiba fazer facturas á machina. Paga-se 120$000 mensaes. Só serve pessoa capaz. Não estando nas condições pedidas é favor não responder. Carta com todos informes para a caixa deste jornal a Commerciante. (V 20372)

AÇOUGUE
Vende-se um com boa freguezia, montado nas posturas da lei, com matadouro para abater boi. Passa-se o contrato. Informa-se no mesmo. — Rua Tavares Guerra n. 5. — Pavuna. — T. FREITAS. (V 19776)

TUBOS DE FERRO FUNDIDO
Vendem-se cerca de 500 metros de 4 pollegadas, já usados, com as respectivas virollas de ligação, sendo estas inteiramente novas.
Trata-se á Rua São Pedro n. 132, sobrado. Telephone, Norte, 3259. (8808)

FAZENDOLA
ou sitio grande, arrenda-se por contrato, com opção de compra até duas ou tres horas desta capital. Carta com todas as informações e preço para esta redacção, a P. X. M. (V 20575)

PENSÃO ZURICH
Bons quartos para familias e cavalheiros. Praia de Botafogo n. 172. — Telephone Sul n. 435. (V 20581)

PHOTOGRAPHO
Firme e com muita pratica. Especialista em retouche e colloride de ampliações, etc., todo tamanho e retouche negativa, procura collocação. Pede-se cartas. Petropolis, Avenida Rio Branco n. 2.458. (V 21019)

TERRENO
Vende-se grande area na rua São Francisco Xavier. Trata-se á rua Sete de Setembro n. 99, sobrado. (V 20594)

Cachorro policial
Vende-se um pequeno. — RUA MORAES E VALLE N. 40. (V 21062)

VENDEDOR
Precisa-se de um que entenda de ferragens e artigos grossos e que saiba vender, para importação. Resposta para Amorim, neste jornal. (V 19809)

VENDE-SE
agencia de loterias por 3:500$000, dando livre de despeza 600$000 mensal. Ver e tratar á rua dos Ourives 50. (V 19707)

TERRENO
Vende-se na rua Rego Lopes, (Conde de Bomfim). Trata-se á rua Sete de Setembro n. 99, sobrado. (V 20594)

ODEON
PROGRAMMA SERRADOR

A Mulher Dom na
eis um titulo suggestivo...— E' um PROGRAMMA SERRADOR, com KATHERINE MACDONALD — A seguir

Ella abandonára o marido, desprezára-o, por indigno... Amou um outro... Entretanto soube conservar-se honesta.

Eis o que vemos nesse film lindo, que tem sido o triumpho dor da semana — Producção da FIRST NATIONAL, para o PROGRAMMA SERRADOR

Não tem curiosidade de saber que edificios são esses que estão sendo levantados nos terrenos do ex-convento da Ajuda? — Pois venha ver este film que damos hoje

OS FUTUROS GRANDES CINEMAS DO RIO — e saberá o que alli se faz

A SEGUIR: No dia 11 — Segunda-feira — Mais um film grandioso — Mais uma maravilha da tela. Mais um romance sensacional — Mais um trabalho de luxo — Mais um PROGRAMMA SERRADOR— com **Eva Novak — June Elvidge — Bryant Washburn** **Tentação**

CINE MEYER	CINE E. DE DENTRO
HOJE! —:— HOJE! KATHERINE MAC DONALD em —:— A JUSTIÇA EM APUROS —:— 7 actos do "PROGRAMMA SERRADOR" KLARA KIMBALL em —:— DO CONVENTO A' RIBALTA 7 actos.	HOJE! —:— HOJE! ANITA STEWART em —:— VENDETTA — 6 actos do "PROGRAMMA SERRADOR" —:— ANNOS SILENCIOSOS —:— Grandioso drama em 7 actos.

CINEMA ATLANTICO
Rua Copacabana, 580

HOJE **Grande Successo** HOJE

—:— EPHEMERA FELICIDADE —:—
Um bello drama da vida humana em 6 actos.
—:— AMOR AGUADO —:—
Comedia em 2 actos hilariantes.

No palco, ás 9 horas:
Dois numeros inegualaveis! —:— GUS BROWN —:—
O celebre imitador do "Jazz-band" O idolo de todas as platéas! —:— LOS ALCAZARES —:— Bailarinos e cantores hespanhóes.

NO PALCO
A's 3, 6 e 9 horas
De Chocolat
comico excentrico e poeta repentista!
Numero de grande successo.
Jéca Tatú
o rei dos comicos caipiras.
La Rosolen
com o seu encantador repertorio lyrico.
Elis
a pequena dansarina.
Hermanas Iris
as adoraveis duettistas.
Evogan
a rainha da melodia.

IRIS

Qual é o preço do luxo?
VENHAM VER
HOPE HAMPTON
Mary Thurman Robert Haines
o grande interprete d'O HOMEM ESQUECIDO
Peggy Shaw, Florence Turner
e o pequeno ***Bunny Graves,***
o heroe da Povoação que esqueceu Deus em
O preço do luxo
Uma super-producção da FOX
Surprehendente, de bello thema e luxuosa montagem.
E MAIS
VAQUEIROS
pelos macacos sabios.
ACTUALIDADES FOX

2ª FEIRA
BUCK JONES em
O JAGUARINO
e BUSTER KEATON em
A antiga e a moderna

CINEMA CENTRAL
EMPREZA PINFILDI

Hoje, no palco: 2 estréas sensacionaes 2

2ª-feira, Tom Mix em: "Regenerado" "muque".

Empreza Pinfildi — Av. Rio Branco, 158. T. 4218 C.

HOJE HOJE
Sessões chics dedicadas ás Exmas. Familias
Os celebres artistas
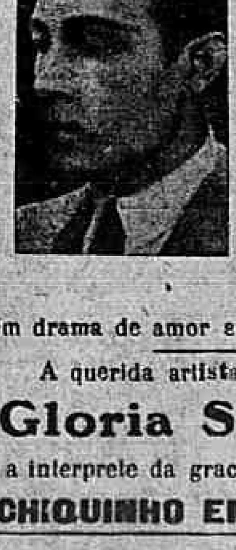
Rodolph Valentino
e
Carmel Myers
são os heroes da soberba producção
A
Duquezinha
Um drama de amor sublime e encantador
A querida artista
Gloria Swanson
é a interprete da graciosa super-comedia
CHIQUINHO ENCANTADOR

HOJE no PALCO 2 — Estréas sensacionaes — 2 Los 2 Perlas Antipodistas sobre trapezio Hunter & Bob 15 minutos de gargalhadas

SOUTH AMERICAN TOUR
Unicos concessionarios para todo o Brasil
— EMPREZA PINFILDI —
HOJE **NO PALCO** HOJE
— 2 grandiosas estréas —
chegadas hontem de Paris
Estréa - **Los 2 Perlas**
Antipodistas sobre trapezio. — Novidade.
Pela 1ª vez no Brasil.
Estréa - **HUNTER & BOB**
Pantomina comica — Novidade — Pela 1ª vez no Brasil — 15 minutos de gargalhadas.
Exito de - **Florencio Sanches** - Trapezista
A BELLA MARIPAH
e sua maravilhosa collecção de cacatuas e araras amestradas. — Novidade! — Assombro!
GERT & GRAFE
Original pantomima excentrica. Novidade. Hilariante. Estupendo.
MISTER PACHE'
e sua soberba troupe de cães amestrados. — Admiravel. Magnifico!
MARIA CAMPI — A rainha do couplet.
A. BOYTLER — Scenas mimicas.
RAYITO DE ORO — Coupletista hespanhola.
FRANCISCONI. — Notavel tenor.
BELA TELARI — Violinista.
QUARTETTO COLOMBIANO — Musicas populares.
MAX D'ARLYS — Os reis da dansa.
GENESIO ARRUDA — O rei dos caipiras.

HOJE — 6 grandiosas sessões com film e palco —
Matinée: 3 horas, 4 1|2 e 5 1|4 — Soirée ás 7 horas, 8 3|4 e 10 1|4. (V 20748)

CINEMA AVENIDA

HOJE HOJE

No seio da natureza virgem e agreste, os homens, como ella, são simples e heroicos ao mesmo tempo. Os que primeiro trabalharam a terra prepararam com o seu labor

A HERANÇA DO DESERTO

Eis o thema do grandioso film da Paramount em que reapparecerá a encantadora

BEBE DANIELS
acompanhada de
Erneste Torrence - Noah Beery

(Extra: ***DESENHOS ANIMADOS DA PARAMOUNT***)

Quem quizer um bom programma não precisa escolher!
E só ir
(HOJE) (HOJE)
ver

IDEAL

BEBE' DANIELS
A mais graciosa, a mais linda, a mais brejeira e mais querida das «estrellas» da PARAMOUNT

A Herança do Deserto

Um film soberbo de amor, nas plagas inhospitas onde a civilisação passa ao largo e campeiam os selvagens e malfeitores!

6 actos maravilhosos e empolgantes em que tambem tomam parte

NOAH BEERY - LLOYD HUGUES e ERNEST TORRENCE

(2ª FEIRA) **POLA NEGRI** e **Jack Holt** em **A Dançarina Hespanhola** super producção da Paramount e **Priscilla Dean** em **A Filha do Mar**, soberba Universal Jewell

A Cocaina ! A Morphina !
Quereis ver os effeitos funestos desses dois terriveis flagelos da humanidade?
Quereis ver o espectaculo commovente de um pae, magistrado, forçado a fazer a accusação do proprio filho?
Vinde ver
(HOJE)
Com
MILDRED JUNE e
ANNA LITTLE
esse formidavel drama da vida real que é

OS SONHADORES DA MORTE
7 actos excepcionaes da A. A. Corporation, distribuidos por Bleckark

HOJE **PATHE'**

A maravilhosa e deslumbrante super-producção FOX:

O Preço do Luxo

Um bello estudo de um drama da vida real, passado num ambiente de rara elegancia e opulencia.
7 actos FOX FILM, com a interpretação da famosa e linda

HOPE HAMPTON

A invejavel posição da sociedade, o fausto, o conforto, foram o resultado dos esforços de um caracter integro. Entretanto a felicidade foi anniquilada pela «coquetterie» de uma mulher fascinante, que, intromettendo-se clandestinamente no seio da familia, sob um exterior modesto, attrahe a facil victima dos seus encantos.

E ELLE, absorvido pelo amor criminoso, deixa-se nos explendores de luxo, na magnificencia das festas, conduzir ao caminho da ruina e dissolução. Por fim, perde a razão, só a adquirindo, com a dedicação de uma grande amizade, que o guiou novamente á senda do Bem e do Amor.

O PREÇO DO LUXO
É a super-producção de grande montagem e alta emoção

PARISIENSE

Abandonar o lar, o marido e os filhos para se atirar á vertigem do cabaret, do jazz e do shymmie, será este
O ERRO DAS MULHERES?
Ireis sabel-o BREVE!

HOJE

"Um grande escandalo na alta sociedade
A alta sociedade new-yorkina acaba de ser surprehendida pelo escandalo havido no seio da rica familia dos Hampton..."
(Do New York Herald).

A noticia estourou como uma bomba, e não era para menos. Linda Fay Hampton fora surprehendida pelo marido, em companhia de um outro homem no quarto do casal. Ella, porém, era uma

Esposa Moderna

e soube sahir da difficil situação. Mas como?
A formosa

ANNA Q. NILSSON

contará neste bellissimo film do «Standard-Programma»

Scenas de grande luxo, magnificencia e bom gosto. Toilettes que vale a pena ver-se. E um enredo que nenhuma mulher moderna deixará de gostar!

2ª FEIRA Um bello trabalho baseado nas «Meditações sobre o casamento», de Balzac.
SE ELLAS SOUBESSEM...

Cine-Theatro BRASIL
RUA HADDOCK LOBO, 437
HOJE
DIANNA KARENNE no bello film
Maria Antonietta
10 actos monumentaes, que revivem a existencia da linda martyr da Revolução Franceza
O moleque Chico
na estupenda comedia
FELIZ VIAGEM
Mais outra comedia engraçadissima.
No PALCO:
— DAISY ALEXANDRA —
uma formosa bailarina, em lindos bailados classicos e modernos. Mais ALFREDO ALBUQUERQUE, nas suas impagaveis creações.

Cinema HADDOCK LOBO
RUA HADDOCK LOBO, 20
Tel. V. 480
HOJE
8 ESTRELLAS NUM MESMO PROGRAMMA!
AGNES AYRES — JACK HOLT — NITA NALDI — THEODORE KOSLOFF
no deslumbrante film Paramount:
Qual o melhor amor?
CLARA KIMBALL — RODOLPHO VALENTINO — MILTON SILLS — GEORGE HACKATORNE
numa producção inolvidavel
OLHOS DA JUVENTUDE

Cine-Theatro Americano
Rua Copacabana, 743 — Tel. Cent. 338 e 123
HOJE — Uma estréa de sensação — HOJE
No auge do prazer
a bellissima producção da Metro com
MARY ALDEN e HUNTLY GORDON
7 actos adoraveis
Um copo dagua
Uma deliciosa alta comedia em oito actos, que revive os tempos heroicos da velha Inglaterra

No PALCO — Estréa de
De Chocolat
o extraordinario cançonetista. Estupendas canções electricas.
PERLA VOLAC
a fascinante bailarina em novas e lindas creações.
(V 20724)